



REPUBLIKA HRVATSKA
Općinski sud u Splitu, Stalna služba u Sinju
Zemljišnoknjižni odjel Sinj

Broj predmeta: Z-37401/2025

SINJ, 09.09.2025.

TRIVIĆ DUŠAN
LJUBIŠE MIODRAGOVIĆA 73
11160 BEOGRAD
SRBIJA

OBAVIJEST

Obavještavamo Vas da je temeljem podataka prikupljenih u katastarskoj izmjeri te podataka postojeće zemljišne knjige i katastarskog operata koji je u službenoj uporabi, sastavljen nacrt zemljišnoknjižnog uloška u postupku obnove zemljišne knjige k.o. PODOSOJE NOVO i to u odnosu na katastarsku česticu: kčbr. 77 koja odgovara katastarskim česticama u katastarskom operatu: k.o. PODOSOJE kčbr. 1140/1 (DIO) .

Ako su nepotpuno ili netočno uneseni podatci o imenu i prezimenu odnosno nazivu, prebivalištu odnosno sjedištu te OIB-u u sastavljenom nacrtu zemljišnoknjižnog uloška, možete u roku od 15 dana od dostave ove obavijesti pristupiti na lokaciji: SINJ, Petrovac 3, 021/707-206 radi ispravka, uz predočenje ove obavijesti, isprava na kojima temeljite zahtjev, osobne iskaznice, potvrde o osobnom identifikacijskom broju (OIB) ili isprave iz koje je isti vidljiv.

Ako smatrate da bi se trebalo upisati nešto što nije upisano ili da bi trebalo izmijeniti, nadopuniti ili izbrisati neki upis ili njegov prvenstveni red, svoje pravo možete ostvariti u ispravnom postupku.

Ispravni postupak otvara se nakon što se sastave svi zemljišnoknjižni ulošci za čitavu/dio katastarske općine za koju se provodi postupak obnove/osnivanja, donošenjem odluka o otvaranju (dijela) zemljišne knjige i katastarskog operata u Bazi zemljišnih podataka (BZP) te objavom oglasa na e-Oglasnoj ploči suda, jedinice lokalne samouprave i nadležnog katastarskog ureda te na drugi odgovarajući način.

U oglasu o otvaranju zemljišne knjige odredit će se rok za ispravak koji ne može biti određen kraće od mjesec dana niti duže od tri mjeseca, računajući od dana objave oglasa na e-Oglasnoj ploči.

U ispravnom postupku prijave i prigovori koji se odnose na podatke o broju katastarske čestice, adresi katastarske čestice, obliku, površini, izgrađenosti i načinu uporabe katastarske čestice (list AI) podnose se nadležnom katastarskom uredu, dok se prijave i prigovori koji se odnose na drugi odjeljak posjedovnice (list A II), vlastovnicu (list B) i teretovnicu (list C) BZP uložka podnose nadležnom sudu elektronički putem javnog bilježnika ili odvjetnika.

Obavijest sastavio:
Mirjana Dukić

IZVADAK NACRTA ZK ULOŠKA BROJ 77

A

Broj kat čestice	Broj kat plana	Naziv i način korištenja čestice	Površina m2	PPR
77	4-2	ROSULJE LIVADA	3783 3783	
		Ukupno:	3783	

B

Rbr.	Sadržaj upisa	Primjedba
1.	Suvlasnički dio: 1/4 TRIVIĆ PREDRAG, OIB: 16731377921, BEOGRAD, PAVLA LABATA 91, SRBIJA	
2.	Suvlasnički dio: 1/4 TRIVIĆ MILAN, OIB: 17192699656, ZEMUN POLJE, FRANJE KRČA 93, SRBIJA	
3.	Suvlasnički dio: 2/4 TRIVIĆ DUŠAN, OIB: 47271242843, BEOGRAD, LJUBIŠE MIODRAGOVIĆA 73, SRBIJA	

C

Rbr.	Sadržaj upisa	Iznos	Primjedba
Tereta nema!			



REPUBLIKA HRVATSKA
DRŽAVNA GEODETSKA UPRAVA
PODRUČNI URED ZA KATASTAR SPLIT
ODJEL ZA KATASTAR NEKRETNINA SINJ

NESLUŽBENA KOPIJA
K.o. PODOSOJE NOVO
k.č.br.: 77

Stanje na dan: 09.09.2025.

IZVOD IZ KATASTARSKOG PLANA

Mjerilo 1:1000
Izvorno mjerilo 1:1

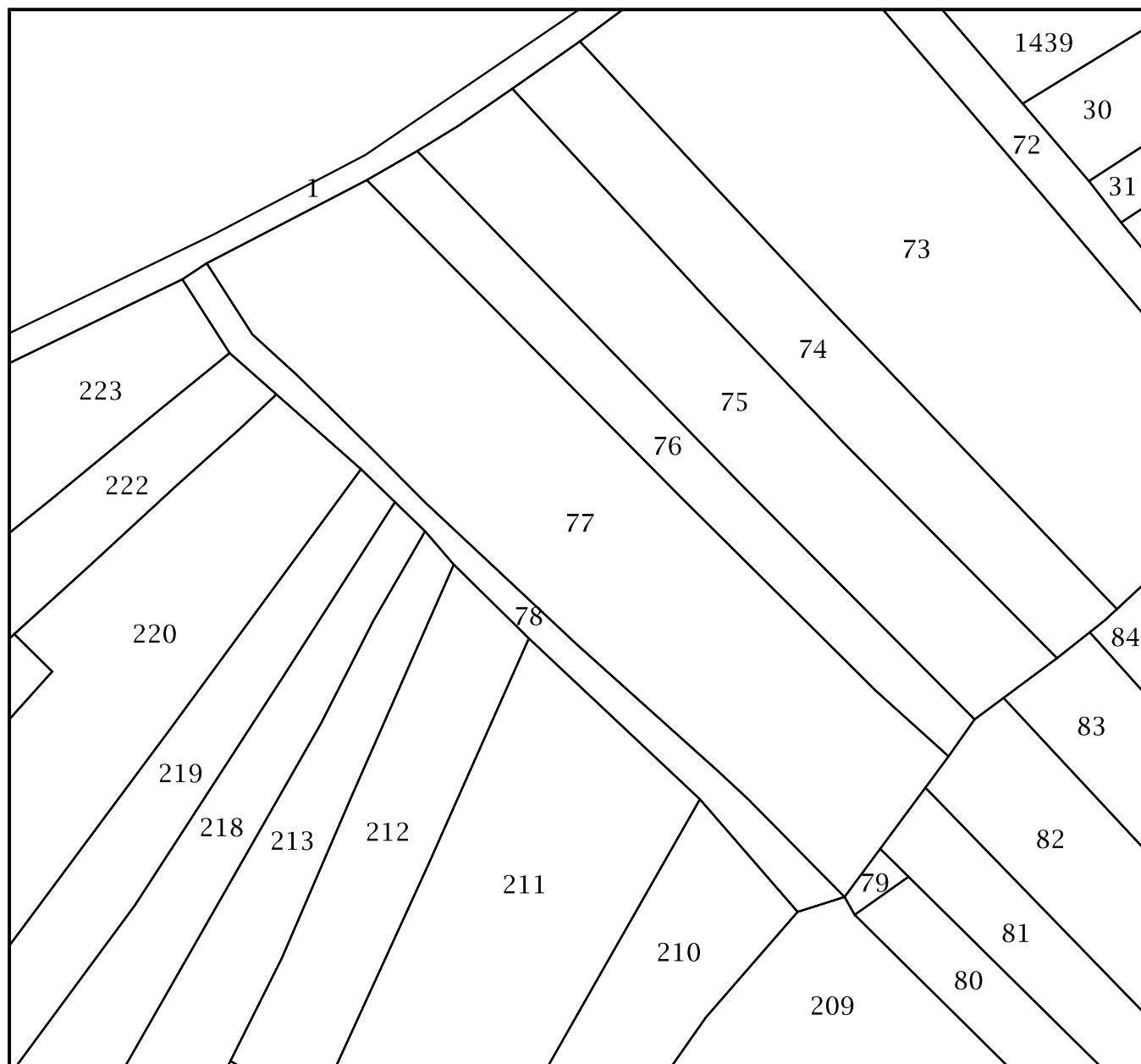



Kontrolni broj: obnova2032579aab2e11

OB-801/77/2

Skeniranjem QR koda navedenog na ovom elektroničkom zapisu možete provjeriti točnost podataka. Isto možete učiniti i na internet adresi <http://oss.uredjenazemlja.hr/public/preuzmiDokument> unosom kontrolnog broja. U oba slučaja sustav će prikazati izvornik ovog dokumenta. U slučaju da je ovaj dokument identičan prikazanom izvorniku u digitalnom obliku, Ministarstvo pravosuđa, uprave i digitalne transformacije potvrđuje točnost dokumenta i stanje podataka u trenutku izrade isprave.