



REPUBLIKA HRVATSKA  
Općinski sud u Splitu, Stalna služba u Sinju  
Zemljišnoknjižni odjel Sinj

Broj predmeta: Z-37401/2025

SINJ, 09.09.2025.

BOŽINOVIĆ ANICA  
HARSDÖRFFERSTRASSE 42  
90478 NÜRNBERG  
NJEMAČKA

#### OBAVIJEST

Obavještavamo Vas da je temeljem podataka prikupljenih u katastarskoj izmjeri te podataka postojeće zemljišne knjige i katastarskog operata koji je u službenoj uporabi, sastavljen nacrt zemljišnoknjižnog uloška u postupku obnove zemljišne knjige k.o. PODOSOJE NOVO i to u odnosu na katastarsku česticu: kčbr. 75 koja odgovara katastarskim česticama u katastarskom operatu: k.o. PODOSOJE kčbr. 1140/2 .

Ako su nepotpuno ili netočno uneseni podatci o imenu i prezimenu odnosno nazivu, prebivalištu odnosno sjedištu te OIB-u u sastavljenom nacrtu zemljišnoknjižnog uloška, možete u roku od 15 dana od dostave ove obavijesti pristupiti na lokaciji: SINJ, Petrovac 3, 021/707-206 radi ispravka, uz predočenje ove obavijesti, isprava na kojima temeljite zahtjev, osobne iskaznice, potvrde o osobnom identifikacijskom broju (OIB) ili isprave iz koje je isti vidljiv.

Ako smatrate da bi se trebalo upisati nešto što nije upisano ili da bi trebalo izmijeniti, nadopuniti ili izbrisati neki upis ili njegov prvenstveni red, svoje pravo možete ostvariti u ispravnom postupku.

Ispravn postupak otvara se nakon što se sastave svi zemljišnoknjižni ulošci za čitavu/dio katastarske općine za koju se provodi postupak obnove/osnivanja, donošenjem odluka o otvaranju (dijela) zemljišne knjige i katastarskog operata u Bazi zemljišnih podataka (BZP) te objavom oglasa na e-Oglasnoj ploči suda, jedinice lokalne samouprave i nadležnog katastarskog ureda te na drugi odgovarajući način.

U oglasu o otvaranju zemljišne knjige odredit će se rok za ispravak koji ne može biti određen kraće od mjesec dana niti duže od tri mjeseca, računajući od dana objave oglasa na e-Oglasnoj ploči.

U ispravnom postupku prijave i prigovori koji se odnose na podatke o broju katastarske čestice, adresi katastarske čestice, obliku, površini, izgrađenosti i načinu uporabe katastarske čestice (list AI) podnose se nadležnom katastarskom uredu, dok se prijave i prigovori koji se odnose na drugi odjeljak posjedovnice (list A II), vlastovnicu (list B) i teretovnicu (list C) BZP uložka podnose nadležnom sudu elektronički putem javnog bilježnika ili odvjetnika.

Obavijest sastavio:  
Mirjana Dukić

## IZVADAK NACRTA ZK ULOŠKA BROJ 75

## A

Broj kat čestice	Broj kat plana	Naziv i način korištenja čestice	Površina m2	PPR
75	4-2	ROSULJE LIVADA	2040 2040	
Ukupno:			2040	

## B

Rbr.	Sadržaj upisa	Primjedba
1.	Suvlasnički dio: 1/5 PANDŽA MILE, OIB: 11260403806, Podosoje, Podosoje 58	
2.	Suvlasnički dio: 1/5 TRIVIĆ DRAGAN, OIB: 63646334858, PODOSOJE, Podosoje 0	
3.	Suvlasnički dio: 1/5 BOŽINOVIĆ ANICA, OIB: 81642914683, NÜRNBERG, HARSDÖRFFERSTRASSE 42, NJEMAČKA	
4.	Suvlasnički dio: 1/5 TRIVIĆ DOŽELJKO, EN8 9BZ CHESHUNT (WALTHAM CROSS), HANBURY CLOSE 29, VELIKA BRITANIJA	
5.	Suvlasnički dio: 1/5 TRIVIĆ MILOŠ, HRVATSKIH KNEZOVA, KAŠTEL GOMILICA	

## C

Rbr.	Sadržaj upisa	Iznos	Primjedba
Tereta nema!			



REPUBLIKA HRVATSKA  
DRŽAVNA GEODETSKA UPRAVA  
PODRUČNI URED ZA KATASTAR SPLIT  
ODJEL ZA KATASTAR NEKRETNOSTI SINJ

NESLUŽBENA KOPIJA  
K.o. PODOSOJE NOVO  
k.č.br.: 75

Stanje na dan: 09.09.2025.

## IZVOD IZ KATASTARSKOG PLANA

Mjerilo 1:1000  
Izvorno mjerilo 1:1000

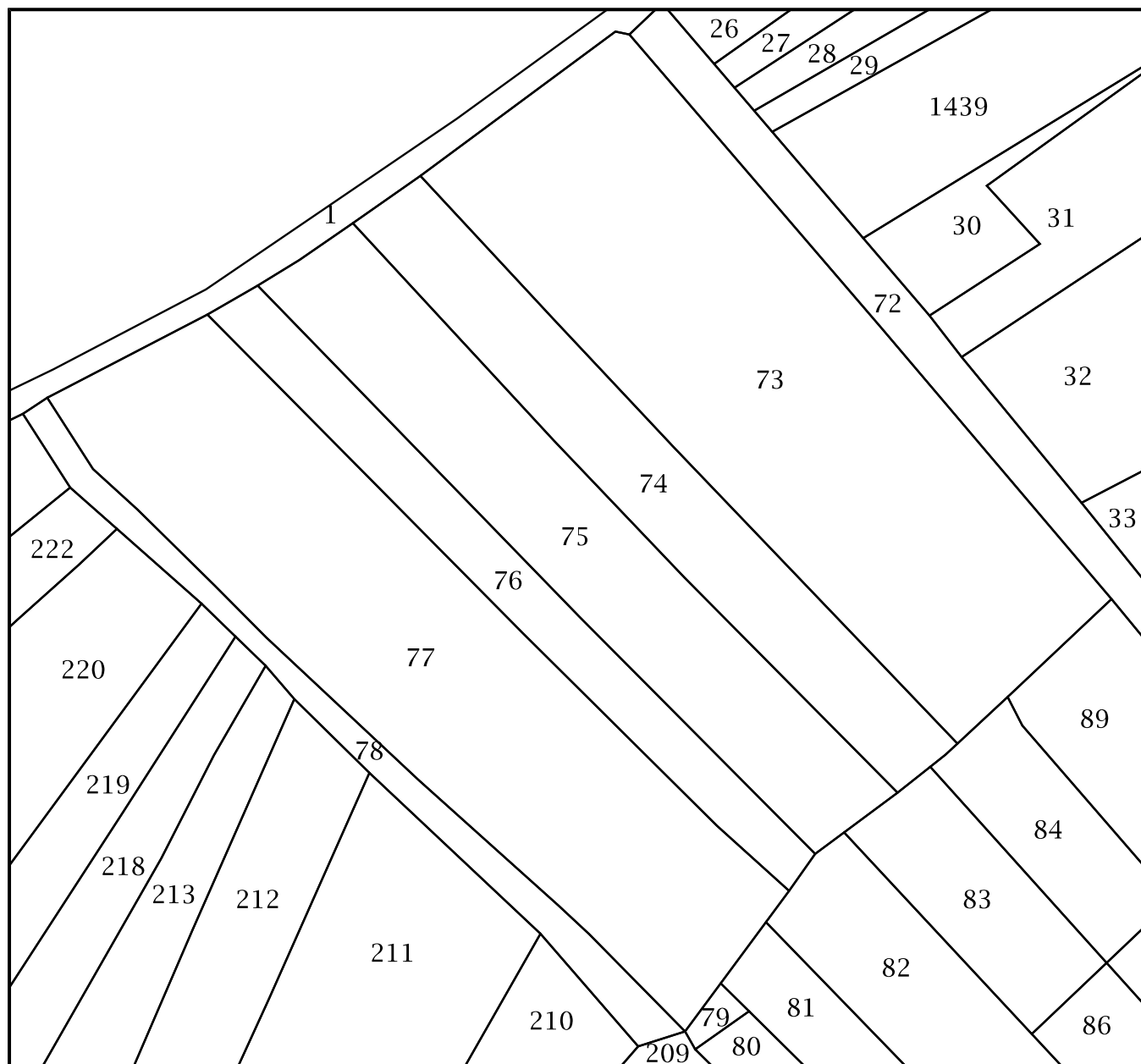



Kontrolni broj: obnova20325634afba29

OB-801/75/5

Skeniranjem QR koda navedenog na ovom elektroničkom zapisu možete provjeriti točnost podataka. Isto možete učiniti i na internet adresi <http://oss.uredjenazemlja.hr/public/preuzmiDokument> unosom kontrolnog broja. U oba slučaja sustav će prikazati izvornik ovog dokumenta. U slučaju da je ovaj dokument identičan prikazanom izvorniku u digitalnom obliku, Ministarstvo pravosuđa, uprave i digitalne transformacije potvrđuje točnost dokumenta i stanje podataka u trenutku izrade isprave.