

7-22324/98



REPUBLIKA HRVATSKA  
GRAD ZAGREB

Gradski ured za prostorno uređenje,  
graditeljstvo, stambene i komunalne  
poslove i promet  
Odjel za prostorno uređenje, zaštitu  
okoliša i graditeljstvo

- Klasa: 034-04/99-01/237
- Urbröj: 251-05-42-99-2
- Zagreb, 12.03.1999.

Gradski ured za prostorno uređenje, graditeljstvo, stambene i komunalne poslove i promet, na temelju članka 73. stavka 3. Zakona o vlasništvu i drugim stvarnim pravima (Narodne novine broj: 91/96) rješavajući po zahtjevu "DOM OPREME" d.o.o. iz Zagreba, Viktora Kovačića 14, izdaje

POTVRDU

Potvrđuje se da stanovi i poslovne prostorije koje se nalaze u stambenoj zgradi u Zagrebu, Havdićeva 26A na k.č.br. 772/1 k.o. Jakuševac, prikazani elaboratom izrađenim po stalnom sudskom vještaku za graditeljstvo, Žarku Željku, dig. iz Zagreba, Škrlčeva 39, broj TD 024/99 od ožujka 1999. koji čini sastavni dio ove potvrde, svaki za sebe, čini samostalnu uporabnu cjelinu.

Za predmetnu građevinu nije izdana uporabna dozvola.

Pristojba na ovu potvrdu po Tar.br. 4. Tarife upravnih pristojbi (Narodne novine broj: 8/96 i 77/96), u iznosu od 30,00 kn biljega, nalijepljena je na podnesku i poništena.

P.O. PROČELNIKA  
UPRAVNI SAVJETNIK ZA GRADITELJSTVO

Vera Siuc, dipl. ing. arh.

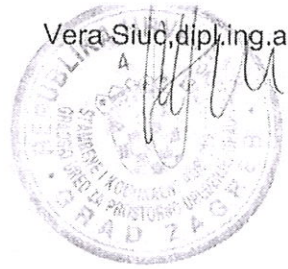

- Dostaviti:
- "DOM OPREMA" d.o.o.  
Zagreb, V. Kovačića 14
  - Evidencija, ovdje
  - Arhiva, ovdje

23  
50

Z - 22324/98

**DOM-OPREMA d.o.o.**  
iz Zagreba, Viktora Kovačića 14  
zastupana po direktoru Mariu Siročiću

kao vlanik stambene zgrade (u daljnjem tekstu) vlasnik  
na temelju članka 75. Zakona o vlasništvu i drugim stvarnim pravima  
sačinio je u Zagrebu,

dana 15 ožujka 1999. slijedeće:

## OČITOVANJE

O PRETVARANJU IDEALNOG VLASNIŠTVA U ETAŽNO VLASNIŠTVO

### Utvrđenje

#### Članak I

- (1) Utvrđuje se da je DOM-OPREMA d.o.o. Zagreb, Viktora Kovačića 14, vlasnik nekretnine, stambeno poslovne zgrade i zemljišta u Zagrebu, Havidičeva 26a, izgrađene na z.k.č. br. 280/4 upisane u zk..ul. 933 k.o. Jakuševac.

### Predmet Ugovora

#### Članak II

- (1) Ovim očitovanjem vlasnik dijeli svoje pravo valasništva jedinstvene nekretnine opisane u članku I ovog Očitovanja na suvlasničke dijelove, te na svakom od tih dijelova uspostavlja pravo vlasništva na posebnim dijelovima zgrade, sukladno sa Elaboratom posebnih dijelova zgrade u Zagrebu, Havidičeva 26a od ožujka 1999.g. (u daljnjem tekstu *Etažnom elaboratu*), potvrđenim od strane Republike Hrvatske, Grad Zagreb, Gradski ured za prostorno uređenje, zaštitu čovjekovog okoliša, graditeljstvo, komunalne i stambene poslove, promet i veze, rješenjem od 12. ožujka 1999. donešenim pod brojem KLASA:034-04/99-01/237.
- (2) Gore spomenutim elaboratom izraženi su posebni dijelovi zgrade.
- (3) U smislu Članka 75. Zakona o vlasništvu i drugima stvarnim pravima, ovim Očitovanjem DOM-OPREMA d.o.o. očituje svoju volju, a u skladu kako je u citiranom etažnom elaboratu određeno, te predlaže da se u zemljišnim knjigama izvrši uknjižba njegova prava vlasništva kako slijedi

- na **2,51/100** dijela nekretnine u AI (jedan) povezano s pripadajućim **poslovnim prostorom br. 1 u podrumu zgrade**, ukupne površine **24,50 m<sup>2</sup>**, sve označeno **brojem 1.** i idealni dio zajedničkih dijelova zgrade srazmjerni vrijednosti predmetnog poslovnog prostora prema ostalim stanovima i poslovnim prostorima kojim ti zajednički dijelovi služe, te idealni pripadajući dio suvlasništva zemljišta z.k.č.br.280/4 K.O. Jakuševac na kojoj leži sagrađena stambena zgrada u kojoj se nalazi predmetni stan

- na **1,86/100** dijela nekretnine u AI (jedan) povezano s pripadajućim **poslovnim prostorom br. 2 u podrumu zgrade**, ukupne površine **18,15 m<sup>2</sup>**, sve označeno **brojem 2.** i idealni dio zajedničkih dijelova zgrade srazmjerni vrijednosti predmetnog poslovnog prostora prema ostalim stanovima i poslovnim prostorima kojim ti zajednički dijelovi služe, te idealni pripadajući dio suvlasništva zemljišta z.k.č.br.280/4 K.O. Jakuševac na kojoj leži sagrađena stambena zgrada u kojoj se nalazi predmetni stan

- na **1,86/100** dijela nekretnine u AI (jedan) povezano s pripadajućim **poslovnim prostorom br. 3 u podrumu zgrade**, ukupne površine **18,15 m<sup>2</sup>**, sve označeno **brojem 3.** i idealni dio zajedničkih dijelova zgrade srazmjerni vrijednosti predmetnog poslovnog prostora prema ostalim stanovima i poslovnim prostorima kojim ti zajednički dijelovi služe, te idealni pripadajući

- dio suvlasništva zemljišta z.k.č.br.280/4 K.O. Jakuševac na kojoj leži sagrađena stambena zgrada u kojoj se nalazi predmetni stan
- **na 1,86/100** dijela nekretnine u AI (jedan) povezano s pripadajućim **poslovnim prostorom br. 4 u podrumu zgrade**, ukupne površine **18,15 m<sup>2</sup>**, sve označeno **brojem 4.** i idealni dio zajedničkih dijelova zgrade srazmjerni vrijednosti predmetnog poslovnog prostora prema ostalim stanovima i poslovnim prostorima kojim ti zajednički dijelovi služe, te idealni pripadajući dio suvlasništva zemljišta z.k.č.br.280/4 K.O. Jakuševac na kojoj leži sagrađena stambena zgrada u kojoj se nalazi predmetni stan
- **na 2,51/100** dijela nekretnine u AI (jedan) povezano s pripadajućim **poslovnim prostorom br. 5 u podrumu zgrade**, ukupne površine **24,50 m<sup>2</sup>**, sve označeno **brojem 5.** i idealni dio zajedničkih dijelova zgrade srazmjerni vrijednosti predmetnog poslovnog prostora prema ostalim stanovima i poslovnim prostorima kojim ti zajednički dijelovi služe, te idealni pripadajući dio suvlasništva zemljišta z.k.č.br.280/4 K.O. Jakuševac na kojoj leži sagrađena stambena zgrada u kojoj se nalazi predmetni stan
- **na 6,47/100** dijela nekretnine u AI (jedan) povezano s pripadajućim **trosobnim stanom u prizemlju zgrade i spremišta br. 1 u podrumu**, ukupne površine **63,17 m<sup>2</sup>**, sve označeno **brojem 6.** i idealni dio zajedničkih dijelova zgrade srazmjerni vrijednosti predmetnog stana prema ostalim stanovima i poslovnim prostorima kojim ti zajednički dijelovi služe, te idealni pripadajući dio suvlasništva zemljišta z.k.č.br.280/4 K.O. Jakuševac na kojoj leži sagrađena stambena zgrada u kojoj se nalazi predmetni stan
- **na 6,26/100** dijela nekretnine u AI (jedan) povezano s pripadajućim **trosobnim stanom br. 2 u prizemlju zgrade i spremišta br. 2 u podrumu**, ukupne površine **61,18 m<sup>2</sup>**, sve označeno **brojem 7.** i idealni dio zajedničkih dijelova zgrade srazmjerni vrijednosti predmetnog stana i poslovnim prostorima prema ostalim stanovima kojim ti zajednički dijelovi služe, te idealni pripadajući dio suvlasništva zemljišta z.k.č.br.280/4 K.O. Jakuševac na kojoj leži sagrađena stambena zgrada u kojoj se nalazi predmetni stan
- **na 7,77/100** dijela nekretnine u AI (jedan) povezano s pripadajućim **trosobnim stanom u prizemlju i spremišta br. 3 u podrumu zgrade**, ukupne površine **75,93 m<sup>2</sup>**, sve označeno **brojem 8.** i idealni dio zajedničkih dijelova zgrade srazmjerni vrijednosti predmetnog stana prema ostalim stanovima i poslovnim prostorima kojim ti zajednički dijelovi služe, te idealni pripadajući dio suvlasništva zemljišta z.k.č.br.280/4 K.O. Jakuševac na kojoj leži sagrađena stambena zgrada u kojoj se nalazi predmetni stan
- **na 6,47/100** dijela nekretnine u AI (jedan) povezano s pripadajućim **trosobnim stanom u prizemlju i spremišta br. 4 u podrumu zgrade**, ukupne površine **63,17 m<sup>2</sup>**, sve označeno **brojem 9.** i idealni dio zajedničkih dijelova zgrade srazmjerni vrijednosti predmetnog stana prema ostalim stanovima i poslovnim prostorima kojim ti zajednički dijelovi služe, te idealni pripadajući dio suvlasništva zemljišta z.k.č.br.280/4 K.O. Jakuševac na kojoj leži sagrađena stambena zgrada u kojoj se nalazi predmetni stan
- **na 6,74/100** dijela nekretnine u AI (jedan) povezano s pripadajućim **trosobnim stanom na I. katu i spremišta br. 5 u podrumu zgrade**, ukupne površine **65,81 m<sup>2</sup>**, sve označeno **brojem 10.** i idealni dio zajedničkih dijelova zgrade srazmjerni vrijednosti predmetnog stana prema ostalim stanovima i poslovnim prostorima kojim ti zajednički dijelovi služe, te idealni pripadajući dio suvlasništva zemljišta z.k.č.br.280/4 K.O. Jakuševac na kojoj leži sagrađena stambena zgrada u kojoj se nalazi predmetni stan
- **na 5,01/100** dijela nekretnine u AI (jedan) povezano s pripadajućim **trosobnim stanom na I. katu i spremišta br. 6 u podrumu zgrade**, ukupne površine **49,00 m<sup>2</sup>**, sve označeno **brojem 11.** i idealni dio zajedničkih dijelova zgrade srazmjerni vrijednosti predmetnog stana prema ostalim stanovima i poslovnim prostorima kojim ti zajednički dijelovi služe, te idealni pripadajući dio suvlasništva zemljišta z.k.č.br.280/4 K.O. Jakuševac na kojoj leži sagrađena stambena zgrada u kojoj se nalazi predmetni stan

- na **5,01/100** dijela nekretnine u AI (jedan) povezano s pripadajućim **trosobnim stanom na I. katu i spremišta br. 7 u podrumu zgrade**, ukupne površine **49,00 m<sup>2</sup>**, sve označeno **brojem 12.** i idealni dio zajedničkih dijelova zgrade srazmjeran vrijednosti predmetnog stana prema ostalim stanovima i poslovnim prostorima kojim ti zajednički dijelovi služe, te idealni pripadajući dio suvlasništva zemljišta z.k.č.br.280/4 K.O. Jakuševac na kojoj leži sagrađena stambena zgrada u kojoj se nalazi predmetni stan
- na **6,72/100** dijela nekretnine u AI (jedan) povezano s pripadajućim **trosobnim stanom na I. katu i spremišta br. 8 u podrumu zgrade**, ukupne površine **65,62m<sup>2</sup>**, sve označeno **brojem 13.** i idealni dio zajedničkih dijelova zgrade srazmjeran vrijednosti predmetnog stana prema ostalim stanovima i poslovnim prostorima kojim ti zajednički dijelovi služe, te idealni pripadajući dio suvlasništva zemljišta z.k.č.br.280/4 K.O. Jakuševac na kojoj leži sagrađena stambena zgrada u kojoj se nalazi predmetni stan
- na **6,58/100** dijela nekretnine u AI (jedan) povezano s pripadajućim **trosobnim stanom na II. katu i spremišta br. 9 u podrumu zgrade**, ukupne površine **64,35 m<sup>2</sup>**, sve označeno **brojem 14.** i idealni dio zajedničkih dijelova zgrade srazmjeran vrijednosti predmetnog stana prema ostalim stanovima i poslovnim prostorima kojim ti zajednički dijelovi služe, te idealni pripadajući dio suvlasništva zemljišta z.k.č.br.280/4 K.O. Jakuševac na kojoj leži sagrađena stambena zgrada u kojoj se nalazi predmetni stan
- na **4,93/100** dijela nekretnine u AI (jedan) povezano s pripadajućim **trosobnim stanom na II. katu i spremišta br. 10 u podrumu zgrade**, ukupne površine **48,13m<sup>2</sup>**, sve označeno **brojem 15.** i idealni dio zajedničkih dijelova zgrade srazmjeran vrijednosti predmetnog stana prema ostalim stanovima i poslovnim prostorima kojim ti zajednički dijelovi služe, te idealni pripadajući dio suvlasništva zemljišta z.k.č.br.280/4 K.O. Jakuševac na kojoj leži sagrađena stambena zgrada u kojoj se nalazi predmetni stan
- na **5,03/100** dijela nekretnine u AI (jedan) povezano s pripadajućim **dvosobnim stanom na II. katu i spremišta br. 11 u podrumu zgrade**, ukupne površine **49,12 m<sup>2</sup>**, sve označeno **brojem 16.** i idealni dio zajedničkih dijelova zgrade srazmjeran vrijednosti predmetnog stana prema ostalim stanovima i poslovnim prostorima kojim ti zajednički dijelovi služe, te idealni pripadajući dio suvlasništva zemljišta z.k.č.br.280/4 K.O. Jakuševac na kojoj leži sagrađena stambena zgrada u kojoj se nalazi predmetni stan
- na **6,60/100** dijela nekretnine u AI (jedan) povezano s pripadajućim **trosobnim stanom na II. katu i spremišta br. 12 u podrumu zgrade**, ukupne površine **64,48 m<sup>2</sup>**, sve označeno **brojem 17.** i idealni dio zajedničkih dijelova zgrade srazmjeran vrijednosti predmetnog stana prema ostalim stanovima i poslovnim prostorima kojim ti zajednički dijelovi služe, te idealni pripadajući dio suvlasništva zemljišta z.k.č.br.280/4 K.O. Jakuševac na kojoj leži sagrađena stambena zgrada u kojoj se nalazi predmetni stan
- na **4,04/100** dijela nekretnine u AI (jedan) povezano s pripadajućim **jednosobnim stanom u potkrovlju i spremišta br. 13 u podrumu zgrade**, ukupne površine **39,50m<sup>2</sup>**, sve označeno **brojem 18.** i idealni dio zajedničkih dijelova zgrade srazmjeran vrijednosti predmetnog stana prema ostalim stanovima i poslovnim prostorima kojim ti zajednički dijelovi služe, te idealni pripadajući dio suvlasništva zemljišta z.k.č.br.280/4 K.O. Jakuševac na kojoj leži sagrađena stambena zgrada u kojoj se nalazi predmetni stan
- na **3,73/100** dijela nekretnine u AI (jedan) povezano s pripadajućim **jednosobnim stanom u potkrovlju s galerijom i spremišta br. 14 u podrumu zgrade**, ukupne površine **36,57 m<sup>2</sup>**, sve označeno **brojem 19.** i idealni dio zajedničkih dijelova zgrade srazmjeran vrijednosti predmetnog stana prema ostalim stanovima i poslovnim prostorima kojim ti zajednički dijelovi služe, te idealni pripadajući dio suvlasništva zemljišta z.k.č.br.280/4 K.O. Jakuševac na kojoj leži sagrađena stambena zgrada u kojoj se nalazi predmetni stan

- na **3,19/100** dijela nekretnine u AI (jedan) povezano s pripadajućim **jednosobnim stanom u potkrovlju i spremišta br. 15 u podrumu zgrade**, ukupne površine **31,18 m<sup>2</sup>**, sve označeno **brojem 20.** i idealni dio zajedničkih dijelova zgrade srazmjeran vrijednosti predmetnog stana prema ostalim stanovima i poslovnim prostorima kojim ti zajednički dijelovi služe, te idealni pripadajući dio suvlasništva zemljišta z.k.č.br.280/4 K.O. Jakuševac na kojoj leži sagrađena stambena zgrada u kojoj se nalazi predmetni stan

- na **4,85/100** dijela nekretnine u AI (jedan) povezano s pripadajućim **jednosobnim stanom u potkrovlju s galerijom i spremišta br. 16 u podrumu zgrade**, ukupne površine **47,35 m<sup>2</sup>**, sve označeno **brojem 21.** i idealni dio zajedničkih dijelova zgrade srazmjeran vrijednosti predmetnog stana prema ostalim stanovima i poslovnim prostorima kojim ti zajednički dijelovi služe, te idealni pripadajući dio suvlasništva zemljišta z.k.č.br.280/4 K.O. Jakuševac na kojoj leži sagrađena stambena zgrada u kojoj se nalazi predmetni stan

### Troškovi održavanja

#### Članak III

- (1) Troškove održavanja zajedničkih dijelova zgrade, koji služe cijeloj zgradi kao cjelini snositi će svaki posebni dio zgrade u postotku koji odgovara brojniku razlomka kojim je izražen taj dio nekretnine.

### Dozvola upisa

#### Članak IV

- (1) Vlasnik je suglasan i dopušta da se u skladu sa člankom II. ovog Očitovanja utvrđeni suvlasnički dijelovi predmetne nekretnine i s njima povezano pravo vlasništva posebnih dijelova zgrade upišu u zemljišne knjige zemljišno-knjižnog odjela Općinskog suda u Zagrebu, u zk.ul.br. 933 k.o. Jakuševac na njegovo ime i u njegovo vlasništvo u 1/1 dijela.

### Potpisna odredba

#### Članak V

- (1) Ovo očitovanje sačinjeno u 5 (pet) primjeraka koje ovlaštena osoba vlasnika u znak suglasnosti, stvarne i slobodne volje, vlastoručno potpisuje.

DOM-OPREMA d.o.o. iz Zagreba

  
zastupana po direktoru Mario Siročić

**„DOM OPREMA“**  
Društvo s ograničenom odgovornošću  
za trgovinu, građevinarstvo i izvoz  
ZAGREB — V. KOVAČICA 14

Ja, JAVNI BILJEŽNIK ANICA HUKELJ Zagreb, Mrazovićeva 6, potvrđujem da je:

"DOM-OPREMA" d.o.o. po MARIO SIROČIĆ iz Zagreba, V.Kovačića 14

u mojoj nazočnosti vlastoručno potpisa pismeno. Potpis podnositelja isprave utvrdila sam na temelju:

O.I. 11710811 MUP Zagreb  
broj O.I. ili putovnice i PU koja ju je izdala

Potpis - rukoznak na pismenu je istinit.

Javnobilježnička pristojba za ovjeru po tar. br. 11 ZJP u iznosu od \_\_\_ / \_\_\_ kn  
naplaćena i poništena na primjerku isprave koji ostaje za arhivu. Oslobođeno od plaćanja  
javnobilježničke pristojbe po osnovi čl. \_\_\_ / \_\_\_ ZJP.

Javnobilježnička nagrada naplaćena temeljem čl.19 u iznosu od \_\_\_ / \_\_\_ kn + 22%PDV.

Broj: OV-2716/99

U Zagrebu, 17.03.1999.

Javni bilježnik

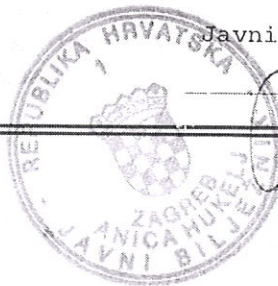



Kontrolni broj: Z1441052059781fbf

Z-22324/1998 - Zemljišnoknjižni odjel Zagreb, Općinski građanski sud u Zagrebu

Skeniranjem QR koda navedenog na ovom elektroničkom zapisu možete provjeriti točnost podataka. Isto možete učiniti i na internet adresi <http://oss.uredjenazemlja.hr/public/preuzmiDokument> unosom kontrolnog broja. U oba slučaja sustav će prikazati izvornik ovog dokumenta. U slučaju da je ovaj dokument identičan prikazanom izvorniku u digitalnom obliku, Ministarstvo pravosuđa i uprave potvrđuje točnost dokumenta i stanje podataka u trenutku izrade isprave.



STALNI SUDSKI VJEŠTAK ZA GRADITELJSTVO  
**ŽARKO ŽELJKO**, dipl. ing. građ.  
CROATIA, Zagreb, Škričeva 39, telefon/fax: (01) 216-570, 2337-632

£ - 22324/98



Oznaka:

Oznaka:

Naš broj: 024/99

STALNI SUDSKI VJEŠTAK  
ZA GRADITELJSTVO  
**ŽARKO ŽELJKO**, dipl. ing.  
Z A G R E B, Škričeva 39  
Tel: 216-570, 233-7632

REPUBLIKA HRVATSKA  
G R A D Z A G R E B  
GRADSKI URED ZA PROSTORNO UREĐENJE,  
GRADITELJSTVO, STAMBENE I KOMUNALNE  
POSLOVE I PROMET  
Odjel za prostorno uređenje, graditeljstvo i  
zaštitu okoliša

Predlagatelj

"DOM OPREMA" d.o.o.  
Viktora Kovačića 14  
ZAGREB

OVAJ ELABORAT JE SASTAVNI DIO  
POTVRDE

KLASA: 034-04/99-01/237  
URBROJ: 251-05-42-99-2/237  
od 12.3.1999.



ETAŽIRANJE

Predmet:

**ELABORAT**  
POSEBNIH DIJELOVA ZGRADE, KAO REALNIH ETAŽNIH DIJELOVA,  
RADI RAZVRGNUĆA SUVLASNIČKE ZAJEDNICE NEKRETNINA I  
UPISA ETAŽNIH STAMBENIH DIJELOVA U ZEMLJIŠNE KNJIGE, U  
ZAGREBU, HAVIDIĆEVA 26A

STALNI SUDSKI VJEŠTAK  
ZA GRADITELJSTVO  
**ŽARKO ŽELJKO**, dipl. ing.  
Z A G R E B, Škričeva 39  
Tel: 216-570, 233-7632

Zagreb, ožujak 1999.



## I. UVOD

Na zahtjev predlagatelja potrebno je izraditi Elaborat posebnih realnih etažnih dijelova, prema suvlasničkim i vlasničkim dijelovima na stambenoj zgradi u Zagrebu, Ul. Brijestova zgrada radi upisa vlasničkih etažnih dijelova u zemljišne knjige.

Nakon uviđaja na licu mjesta u Zagrebu, Havidićeva 26A, izvršene indentifikacije, detaljnog pregleda i izmjere utvrdio sam slijedeće:

## II. NALAZ

Iz izvotka iz zemljišne knjige z.k.ul. 933, je vidljivo da je kuća sagrađena na z.k.č. 280/4, k.o. Jakuševac.

U vlasničkom listu upisana je:

"DOM OPREMA" d.o.o. iz Zagreba, Viktora Kovačića 14.



Z-22 OKT/98

**I) POSLOVNI PROSTOR BR. 1**  
**Vlasništvo "DOM OPREMA" d.o.o.**

ROGIĆ d.o.o.

R.b.	Prostorija	Površina	Koeficijent	Ukupno
PODRUM				
23.	Poslovni prostor	22,50	1,00	22,50
24.	Sanitarni čvor	2,00	1,00	2,00
UKUPNO		24,50		24,50
		24,50		24,50

**II) POSLOVNI PROSTOR BR. 2**  
**Vlasništvo "DOM OPREMA" d.o.o.**

R.b.	Prostorija	Površina	Koeficijent	Ukupno
PODRUM				
25.	Poslovni prostor	16,15	1,00	16,15
26.	Sanitarni čvor	2,00	1,00	2,00
		18,15		18,15
UKUPNO		18,15		18,15

**III) POSLOVNI PROSTOR BR. 3**  
**Vlasništvo "DOM OPREMA" d.o.o.**

R.b.	Prostorija	Površina	Koeficijent	Ukupno
PODRUM				
27.	Poslovni prostor	16,15	1,00	16,15
28.	Sanitarni čvor	2,00	1,00	2,00
		18,15		18,15
UKUPNO		18,15		18,15

30619 900



00





Kontrolni broj: Z14410532856dc178

Z-22324/1998 - Zemljišnoknjižni odjel Zagreb, Općinski građanski sud u Zagrebu

Skeniranjem QR koda navedenog na ovom elektroničkom zapisu možete provjeriti točnost podataka. Isto možete učiniti i na internet adresi <http://oss.uredjenazemlja.hr/public/preuzmiDokument> unosom kontrolnog broja. U oba slučaja sustav će prikazati izvornik ovog dokumenta. U slučaju da je ovaj dokument identičan prikazanom izvorniku u digitalnom obliku, Ministarstvo pravosuđa i uprave potvrđuje točnost dokumenta i stanje podataka u trenutku izrade isprave.

7-10024/18

- Oznaka br. 1 POSLOVNI PROSTOR BR. 1
- Oznaka br. 2 POSLOVNI PROSTOR BR. 2
- Oznaka br. 3 POSLOVNI PROSTOR BR. 3

- Oznaka br. 4 POSLOVNI PROSTOR BR. 4
- Oznaka br. 5 POSLOVNI PROSTOR BR. 5
- Zajedničko korištenje

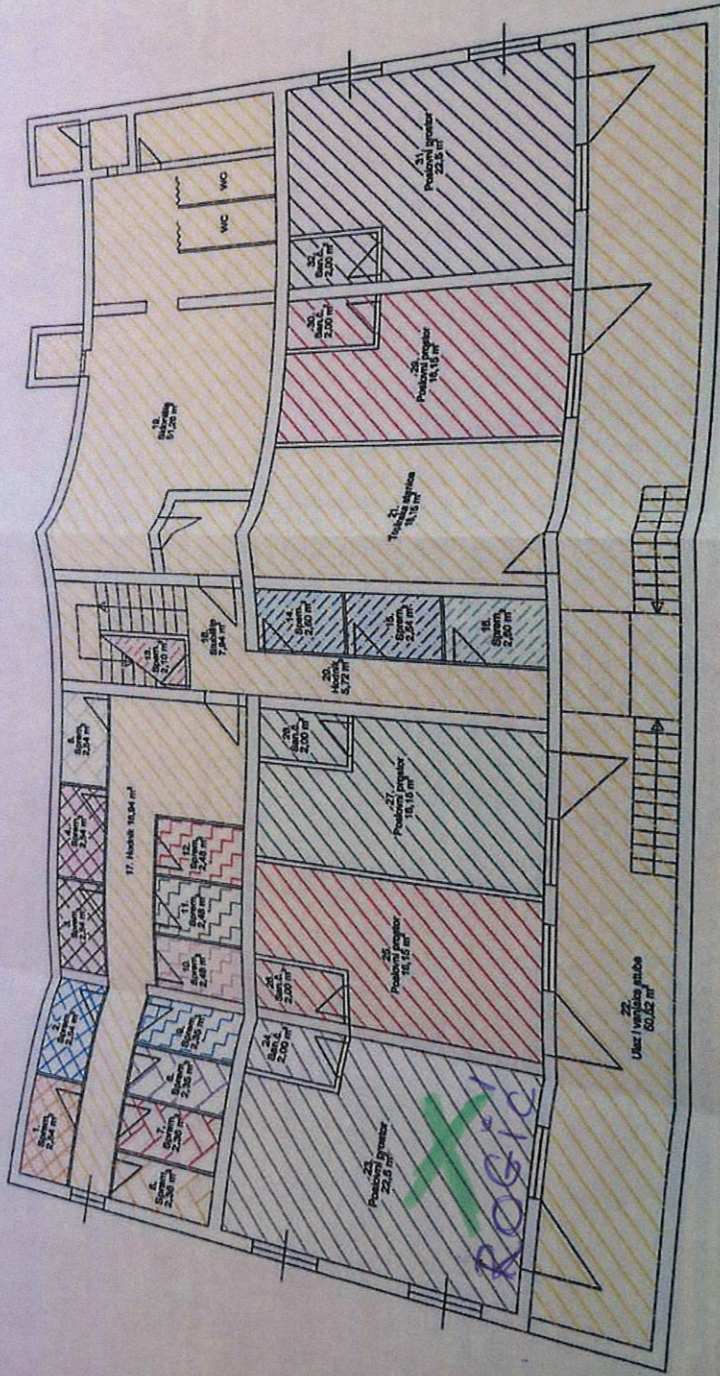

STALNI SUDSKI VJEŠTAK  
ZA GRADITELJSTVO  
ŽARKO ŽELJKO, dipl. ing.  
Z A G R E B, Škrlićeva 39  
Tel: 216-570, 233-7632

Objekt: Stambeno-poslovna zgrada u Zagrebu  
Škrlićeva 39, Zagreb  
TLOCRT PODRUMA

