

Obrazac 3.

FINANCIJSKA AGENCIJA

OIB: 85821130368

Ulica grada Vukovara 70 Zagreb, 10000

(adresa nadležne jedinice)

Nadležni trgovački sud: **Tribunale di Varazin**

Poslovni broj spisa _____

FINANCIJSKA AGENCIJA
ODSJĀK ZA PRIJEM, EVIDENTIRANJE
I POHRANU OSNOVA ZA PLAĆANJE
ZAGREB 2

21-02-2024

PREDSTEČAJNE NAGODBE
PRIMANJE I OTPREMA POŠTE

KLASA: _____

UR. BROJ: _____

PRIJAVA TRAZBINE VJEROVNIKA U PREDSTEČAJNOM POSTUPKU

PODACI O VJEROVNIKU:

Ime i prezime / tvrtka ili naziv: **Società Italiana Lastre S.p.a.**

OIB: **03489180178** P.IVA: **IT02095460982**

Adresa / sjedište **Via Lenzi 26, Verolanuova (BS) 25028 Italia**

PODACI O DUŽNIKU:

Ime i prezime / tvrtka ili naziv **Bio Plus D.o.o.**

OIB: **65150537918**

Adresa / sjedište **Broodarovec 52 A, Marusevec 42 243 Croazia**

PODACI O TRAZBINI:

Pravna osnova tražbine (npr. ugovor, odluka suda ili drugog tijela, ako je u tijeku sudski postupak oznaku spisa i naznaku suda kod kojeg se postupak vodi)

Procedura Prefallimentare

Iznos dospjele tražbine **19.638,12€**

Glavnica **19.638,12€**

Kamate **0,00 €**

Iznos tražbine koja dopijeva nakon otvaranja predstečajnog postupka **19.638,12€**

Dokaz o postojanju tražbine (npr. račun, izvadak iz poslovnih knjiga)

Estratto conto BIO PLUS D.o.o./ Fatture- Documenti di trasporto-CRM e mail SIL-Bio Plus D.o.o.

Vjerovnik raspolaže ovršnom ispravom DA / NE za iznos **NO**

Naziv ovršne isprave

PODACI O RAZLUČNOM PRAVU:

Pravna osnova razlučnog prava

Dio imovine na koji se odnosi razlučno pravo

Iznos tražbine _____ (kn)

Razlučni vjerovnik odriče se prava na odvojeno namirenje ~~ODRIČEM / NE ODRIČEM~~

Razlučni vjerovnik pristaje da se odgodi namirenje iz predmeta na koji se odnosi njegovo razlučno pravo radi provedbe plana restrukturiranja ~~PRISTAJEM / NE PRISTAJEM~~

PODACI O IZLUČNOM PRAVU:

Pravna osnova izlučnog prava

Dio imovine na koji se odnosi izlučno pravo

Izlučni vjerovnik pristaje da se izdvoji predmet na koji se odnosi njegovo izlučno pravo radi provedbe plana restrukturiranja ~~PRISTAJEM / NE PRISTAJEM~~

Mjesto i datum

Verolanuova 15/02/24

Potpis vjerovnika

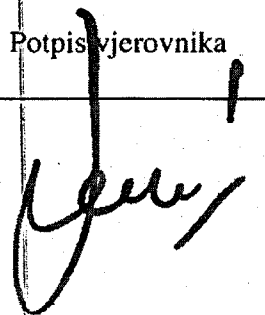

SOCIETÀ ITALIANA LASTRE SpA

Via F. Lenzi, 26

25028 VEROLANUOVA (BS)



FW: Obavijest vjerovniku! Avviso al creditore!

Sanda Filipčić <sanda.filipcic@fina.hr>

Wed 2/21/2024 10:29 AM

To: Adrijana Rakić <adrijana.rakic@fina.hr>

Cc: Dušica Miholić <dusica.miholic@fina.hr>

📎 10 attachments (2 MB)

DOC361.pdf; DOC362.pdf; DOC363.pdf; DOC364.pdf; DOC365.pdf; EC.pdf; ITA Allegato.pdf; Mail Old Debit.pdf; Mail2 Old Debit.pdf; Obrazac 3.pdf;

Adrijana,

Molim vas da nam ovo skenirate. Dužnik bio plus d.o.o.

Lijep pozdrav

Sanda

From: Roberto Bonetti | SIL S.p.A. <r.bonetti@sil-lastre.com>

Sent: Wednesday, February 21, 2024 10:21 AM

To: PRIJAVA-TRAZBINE <prijavatrazbine@fina.hr>

Cc: Vladimir Besek <vladimir.besek@gmail.com>; Katia Barbieri | SIL S.p.A. <customer.care@sil-lastre.com>;

Elisa Brognoli | SIL S.p.A. <e.brognoli@sil-lastre.com>

Subject: R: Obavijest vjerovniku! Avviso al creditore!

Alcune persone che hanno ricevuto questo messaggio non ricevono spesso messaggi di posta elettronica da r.bonetti@sil-lastre.com. Scopri perché è importante

Dear FINA,

we are sending you, as an attachment, the application for admission to the procedure, with the relevant attachments proving the credit claimed by SIL spa against Bioplus, requesting payment.

At your disposal for any clarification, we send our best regards.

SIL spa

Da: Roberto Bonetti | SIL S.p.A.

Inviato: martedì 20 febbraio 2024 12:21

A: 'prijavatrazbine@fina.hr' <prijavatrazbine@fina.hr>

Cc: 'Vladimir Besek' <vladimir.besek@gmail.com>; Katia Barbieri | SIL S.p.A. <customer.care@sil-lastre.com>;

Elisa Brognoli | SIL S.p.A. <e.brognoli@sil-lastre.com>

Oggetto: I: Obavijest vjerovniku! Avviso al creditore!

Priorità: Alta

Da: Roberto Bonetti | SIL S.p.A.

Inviato: giovedì 8 febbraio 2024 14:28

A: 'vladimir.besek@gmail.com' <vladimir.besek@gmail.com>

Cc: Katia Barbieri | SIL S.p.A. <customer.care@sil-lastre.com>; Elisa Brognoli | SIL S.p.A. <e.brognoli@sil-lastre.com>

Oggetto: R: Obavijest vjerovniku! Avviso al creditore!

Priorità: Alta

Dear Mr Besek,

enclosed you will find:

FINANCIJSKA AGENCIJA
ODSJEK ZA PRIJEM, EVIDENTIRANJE
I POHRANU OSNOVA ZA PLAĆANJE
Z A G R E B 2

21-02-2024

PREDSTEČAJNE NAGODBE
PRIMANJE I OTPREMA POSTE

KLASA:

UR. BROJ:

- The annex compiled by Società Italiana Panels in Italian.
- The statement of the position of the company BIO PLUS D.o.o.
- Invoices, transport documents and CMRs of unpaid or partially paid invoices.
- Latest e-mail correspondence showing the existence of the debt.

We remain at your disposal.

Kind regards,

Da: Vladimir Besek <vladimir.besek@gmail.com>

Inviato: giovedì 25 gennaio 2024 13:54

A: info <info@sil-lastre.com>

Oggetto: Obavijest vjerovniku! Avviso al creditore!

Poštovani,

kao prilog obavijest o otvaranju predstečajnog postupka nad trgovačkim društvom **BIOPLUS d.o.o., Brodarovec, Brodarovec 52A, OIB: 65150537918**

Rispettato, rispettato

in allegato l'avviso di apertura della procedura prefallimentare nei confronti della società commerciale

BIOPLUS d.o.o., Brodarovec, Brodarovec 52A, OIB: 65150537918.

--

S poštovanjem,

Stečajni upravitelj

Vladimir Besek mag.oec.

A. Podravska 9, 33 000 Virovitica

T. +385955516889

E. vladimir.besek@gmail.com

FW: Obavijest vjerovniku! Avviso al creditore!

Sanda Filipčić <sanda.filipcic@fina.hr>

Tue 2/20/2024 1:07 PM

To: Adrijana Rakić <adrijana.rakic@fina.hr>

📎 9 attachments (2 MB)

DOC361.pdf; DOC362.pdf; DOC363.pdf; DOC364.pdf; DOC365.pdf; EC.pdf; ITA Allegato.pdf; Mail Old Debit.pdf; Mail2 Old Debit.pdf;

Adrijana,

Dužnik je BIO PLUS d.o.o.. Sve treba unijeti kao prijavu tražbine ovog stranca.

Lp

Sanda

From: Roberto Bonetti | SIL S.p.A. <r.bonetti@sil-lastre.com>

Sent: Tuesday, February 20, 2024 12:21 PM

To: PRIJAVA-TRAŽBINE <prijavatrazbine@fina.hr>

Cc: Vladimir Bešek <vladimir.besek@gmail.com>; Katia Barbieri | SIL S.p.A. <customer.care@sil-lastre.com>;

Elisa Brognoli | SIL S.p.A. <e.brognoli@sil-lastre.com>

Subject: I: Obavijest vjerovniku! Avviso al creditore!

Importance: High

Alcune persone che hanno ricevuto questo messaggio non ricevono spesso messaggi di posta elettronica da r.bonetti@sil-lastre.com. [Scopri perché è importante](#)

Da: Roberto Bonetti | SIL S.p.A.

Inviato: giovedì 8 febbraio 2024 14:28

A: 'vladimir.besek@gmail.com' <vladimir.besek@gmail.com>

Cc: Katia Barbieri | SIL S.p.A. <customer.care@sil-lastre.com>; Elisa Brognoli | SIL S.p.A. <e.brognoli@sil-lastre.com>

Oggetto: R: Obavijest vjerovniku! Avviso al creditore!

Priorità: Alta

Dear Mr Bešek,

enclosed you will find:

- The annex compiled by Società Italiana Panels in Italian.
- The statement of the position of the company BIO PLUS D.o.o.
- Invoices, transport documents and CMRs of unpaid or partially paid invoices.
- Latest e-mail correspondence showing the existence of the debt.

We remain at your disposal.

Kind regards,

Da: Vladimir Bešek <vladimir.besek@gmail.com>

Inviato: giovedì 25 gennaio 2024 13:54

A: info <info@sil-lastre.com>

Oggetto: Obavijest vjerovniku! Avviso al creditore!

FINANCIJSKA AGENCIJA
ODSJEK ZA PRIJEM, EVIDENTIRANJE
POHRANU OSNOVA ZA PLAĆANJE
ZAGREB 2

20-02-2024

PREDSTEČAJNE NAGODBE
PRIMANJE I OTPREMA POSTE

KLASA:

JR. BROJ:

Poštovani,

kao prilog obavijest o otvaranju predstečajnog postupka nad trgovačkim društvom **BIOPLUS d.o.o., Brodarovec, Brodarovec 52A, OIB: 65150537918**

Rispettato, rispettato

in allegato l'avviso di apertura della procedura prefallimentare nei confronti della società commerciale

BIOPLUS d.o.o., Brodarovec, Brodarovec 52A, OIB: 65150537918.

S poštovanjem,

Stečajni upravitelj
Vladimir Besek mag.oec.
A. Podravska 9, 33 000 Virovitica
T. +385955516889
E. vladimir.besek@gmail.com

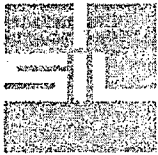

SOCIETÀ ITALIANA LASTRE

Fattura



Destinatario:

BIOPLUS d.o.o.
BRODAROVEC 52A
42243 MARUSEVEC HR

Sede legale:

BIOPLUS d.o.o.
BRODAROVEC 52A
42243 MARUSEVEC HR
CROAZIA

PAGAMENTI A MEZZO BONIFICO APPOGGIARE:

Descrizione Banca	CODICE IBAN			
	CIN	ABI	CAB	C/C
IPER Banca S.p.A. - Verolanuova	IT 75	F	05387 55371	000042794025
INTESA SAN PAOLO SPA - Verolanuova	IT 52	O	03009 55370	000001420194
BANCA MONTE DEI PASCHI DI SIENA - Verolanuova	IT 84	Z	01030 55378	000009528251

Condizioni di Vendita

La merce viaggia per conto e rischio del Committente anche se venduta franco destino. Non si ammettono reclami trascorsi 8 giorni dal ricevimento della merce. Intesa di mora del 5% in più del tasso ufficiale di sconto. I pagamenti dovranno essere fatti alle nostre casse in Verolanuova. In caso di contestazione sarà competente il Foro di Brescia. L'emissione di tratta non modifica la competenza territoriale, che resta comunque fissata nel Foro di Brescia. Si ricorda che il mancato pagamento anche di una sola rata alla scadenza darà facoltà alla Società Italiana Lastre di sospendere ogni invio di merce ed anche di annullare qualsiasi altra commissione che fosse in corso.

Pagamento	Porto
PAGAM.ANTIC./ADV PAYMENT	EXW VEROLANUOVA-LOADED

Partita IVA o Codice Fiscale	Valuta	Cambio	Agente
HR65150537918	EURO	1,00	

Pag.	Vs.Banca:	Data Documento	Numero Doc.
1	Ns.Banca:	18/09/2021	2 / 443

Codice	Descrizione merce o servizio	U.M.	Quantità	Prezzo	Sconti e Magg.	Importo	C.I.
NOTE2	D.D.T. n. 727 del 16/09/2021 Ordine Cliente N° 670 del 26/07/2021 Vs. Rif. Elementary School Sredisce Zagreb						N41
P10200831A310125	SILBONIT 020 NATURALE SP 08 HYDRO L squadrate a 3000x1200mm	N.	9	66,49		598,41	N41
CONT.IMB.PIA	CONTRIBUTO PER IMBALLO PIANE We don't assure colour uniformity or lack of small imperfections. Tolerances on nominal sizes Level1: +/- 2 mm length, +/- 1 mm width Tolerances on straightness of edges Level1: 0,1% Tolerances on squareness of edges Level1: 2mm/m Tolerances on thickness for smooth boards +/- 0,2mm Boards in compliance with EN 12467. GOODS MUST BE COVERED DURING THE TRANSPORT AND STOCKED INDOOR. FIBROCEMENT BOARDS MUST BE VIEWED AT A RIGHT DISTANCE, AS FACADE PANELS HTS CODE:68118200 PESO:480 Kg - EURO:678,41	N.	1	80,00		80,00	N41

Totale	Sconti/Maggiorazioni	Spese di Trasporto	I.V.A.	Totale Documento €
678,41		0,00		678,41
	Spese di Incasso	Spese di Imballo	Bolli N.S. Art.15	

Tipo Pagamento	Scadenza	Importo Scadenza	Cod. I.V.A.	Imponibile I.V.A.	% I.V.A.	Imposta in €
B	16/09/2021	678,41	N41	678,41	Non Imponibile 41-c.1)	331/93-inver.cont
Totale				678,41		

**SOCIETÀ
ITALIANA
LASTRE**



Società Italiana Lastre S.p.A.

CAP. SOC. € 7.035.605,72 INTERAMENTE VERSATO
SÈDE E STAT. 25026 VEROLANUOVA (BS)
VIA F. LEARDI, 25 - Italy
TEL. (0305) 630920000 f.a. FAX (0305) 630920884
RIF. MECC. COM. ESTERO H 85 073848 - R.E.A. BS M 407205 - REG. IMP. BS 03469160178
COD. FISC. 03469180118 - P.IVA 02093460362 - NUMERO IDENTIFICATIVO 1102096460582
mail: info@italiastre.com - http://www.italiastre.com



Documento di Trasporto

Destinazione BIOPLUS d.o.o. BRODAROVEC 52A 42243 MARUSEVEC (HR)

Destinatario BIOPLUS d.o.o. BRODAROVEC 52A 42243 MARUSEVEC (HR)

Codice Destinataria 502.00542	Partita IVA HR6515053791E	Codice Fiscale HR65150537918	Telefono 00385911239060	Numero Documento 727	Data Documento 16/09/2021
Riferimento Cliente	Distinta	Causale del trasporto VENDITA			

Codice Merce/Servizio	Descrizione della Merce/Servizio	UM	Quantità
P10200831A310125	<p>Ordine Cliente N° 670 del 26/07/2021 Vs. Rif. Elementary School Sredisce Zagreb SILBONIT 020 NATURALE SP 08 HYDRO L squadrate a 3000x1200mm CONTRIBUTO PER IMBALLO PIANE</p> <p>We don't assure colour uniformity or lack of small imperfections. Tolerances on nominal sizes Level1: +/- 2 mm length, +/- 1 mm width Tolerances on straightness of edges Level1: 0,1% Tolerances on squareness of edges Level1: 2mm/m Tolerances on thickness for smooth boards +/- 0,2mm Boards in compliance with EN 12467. GOODS MUST BE COVERED DURING THE TRANSPORT AND STOCKED INDOOR.</p> <p>FIBROCEMENT BOARDS MUST BE VIEWED AT A RIGHT DISTANCE, AS FACADE PANELS</p> <p>NOTA: TUTTI I PRODOTTI NON CONTENGONO AMIANTO FORO COMPETENTE - Per qualsiasi controversia tra le Parti anche in ordine ad affari trattati e conclusi dai suoi incaricati od institori, sarà competente l'Autorità giudiziaria di Brescia. Tale competenza non sarà derogabile neppure in caso di azioni in garanzia del Compratore contro la Venditrice per effetto di azioni intentate da terzi.</p>	N.	9,00

Trasporto A Mezzo Destinatario	Porto EXW VEROLANUOVA-LOADED	Natura della Merce Materiale Fibrocemento
Numero Colli 1	Peso Kg. 480,00	Data e Ora del Trasporto 16/09/2021 12.12
Aspetto esteriore dei beni PACCHI	Firma del Destinatario	

Vettore	Targa Automezzo ZG 0457 Z	Dichiaro che i materiali, in perfette condizioni, sono stati caricati a regola d'arte. Firma Conducente P-LOG ZAGREB
----------------	-------------------------------------	---

Annotazioni	Pagina 1 di 1
--------------------	---------------

UL 6 TU ... ERINO ... ILAUM, A

1. Primjerak za pošiljatelja
Exemplaire du l'expéditeur
SOCIETA ITALIANA LASTRE

1 Pošiljatelj (ime, adresa, zemlja)
Expéditeur (nom, adresse, pays)
BIOPUS D.O.O.

MEDUNARODNI TERETNI LIST
LETRE DE VOITURE
INTERNATIONALE
CMR C 374
Ce transport est soumis, nonobstant toute clause contraire à la Convention relative au contrat de transport international de marchandises par route (CMR)

2 Primaatelj (ime, adresa, zemlja)
Destinataire (nom, adresse, pays)
BIOPUS D.O.O
BRODARUVEC 52A
42243 MARUSEVEC **HR**

16 Prijevoznik (ime, adresa, zemlja)
Transporteur (nom, adresse, pays)
P-LOG Zagreb d.o.o.
Slavka Batušića 23,
Zagreb - Hrvatska
OIB:02889901194

3 Mjesto isporuke (mjesto, zemlja, datum)
Lieu prévu pour la livraison de la marchandise (lieu, pays, date)
IDEM

17 Ostali prijevoznici (ime, adresa, zemlja)
Transporteurs successifs (nom, adresse, pays)

4 Mjesto i datum preuzimanja pošiljke na prijevoz (mjesto, zemlja)
Lieu et date de la prise en charge de la marchandise (lieu, pays)
VEROLANUOVA BRESCIA
ITALIA 16.9.21

18 Primjedbe i ograničenja prijevoznika
Réserves et observations du transporteur

5 Popratne liste
Documents annexés
D.O.T. 727

6 Oznaka i broj
Marques et numéros
PALETTE N° 1
LASTRE FIBROCEMENTO

7 Broj kotela
Nombre des colis

8 Vrsta ambalaza
Nature de l'emballage

9 Vrsta robe
Désignation des marchandises

10 Statistički broj
No statistique

11 Bruto težina, kg
Poids brut kg
480 KG

12 Zapremnina m³
Volume m³

Razred
Classe

Broj
Chiffre

Slovo
Lettre

ADR*

13 Uputstva pošiljatelja (za carinske i druge radnje)
Instructions de l'expéditeur

19 Posebni dogovori
Conventions particulières
Goods are loaded and secured under the driver's supervision
Name of the driver: BOBOVAC MIROSLAV
Truck no.: 29630 HR
Licence no.: HR/1234

14 Odredbe o plaćanju vozarine
Prescriptions d'affranchissement
 Plaća pošiljatelj/Franco
 Plaća primaatelj/Non Franco

20 Plaća A payé par	Pošiljatelj Expéditeur	Vožnja Mornage	Primaatelj Le destinataire
Prijevozn. troškovi Prix de transport			
Sukcesije Réductions			
Dotacija Sollie			
Dodatak Suppléments			
Ostali troškovi + Frais accessoires			
UKUPNO TOTAL			

21 Ispostavljeno u
Etablie à
VEROLANUOVA BRESCIA 16.9.21

15 Poduzete
Remboursées

SOCIETA ITALIANA LASTRE
x CONTO DI:
BIOPUS D.O.O.

Podpis i pečat pošiljatelja
Signature et timbre de l'expéditeur

23 **P-LOG Zagreb d.o.o.**
Slavka Batušića 23,
Zagreb - Hrvatska
OIB:02889901194

Podpis i pečat prijevoznika
Signature et timbre du transporteur

24 Pošiljku preuzeo:
Marchandises reçues

Mjesto
Lieu

dana
le

20

Podpis i pečat primaatelja
Signature et timbre du destinataire

Sa detaljnim crtama: ...
 Les parties encadrées ...
 Uputstveno: ...
 v compris les ...
 - 15
 Pomoćno na odgovornost pošiljatelja od ...
 A remplir sous la responsabilité de l'expéditeur

U slučaju opasne robe, uvoštite porud eventualne povredne u zadnjem redu prostora za oštisne i rezervirajte broj, a ako se radi o slovu ADR ...
 *En cas de marchandises dangereuses, indiquer, outre la certification éventuelle, à la dernière ligne du cadre la classe de danger et le cas échéant, la lettre ADR.

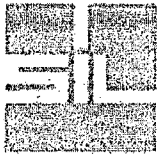

**SOCIETÀ
ITALIANA
LASTRE**

Fattura



Destinatario:

BIOPUS d.o.o.
BRODAROVEC 52A
42243 MARUSEVEC HR

Sede legale:

BIOPUS d.o.o.
BRODAROVEC 52A
42243 MARUSEVEC HR
CROAZIA

PAGAMENTI A MEZZO BONIFICO APPOGGIARE:

Descrizione Banca	CODICE IBAN			
	CIN	ABI	CAB	C/C
SPER Banca S.p.A. - Verolanuova	IT 16	F	05347	55371 000042704025
INTESA SAN PAOLO SPA - Verolanuova	IT 52	O	03063	55370 000001426154
BANCA MONTE DEI PASCHI DI SIENA - Verolanuova	IT 54	Z	01050	55370 000000926251

Condizioni di Vendita

La merce viaggia per conto e rischio del Committente anche se venduta franco destino. Non si ammettono reclami trascorsi 8 giorni dal ricevimento della merce. Interessi di mora del 5% in più del tasso ufficiale di sconto. I pagamenti dovranno essere fatti alle nostre casse in Verolanuova. In caso di contestazione sarà competente il Foro di Brescia. L'emissione di trarre non modifica la competenza territoriale, che resta comunque fissata nel Foro di Brescia. Si ricorda che il mancato pagamento anche di una sola fattura alla scadenza darà facoltà alla Società Italiana Lastre di sospendere ogni inoltro di merce ed anche di annullare qualsiasi altra commissione che fosse in corso.

Pagamento	Porto
R.D. 30 GG.D.FT.	EXW VEROLANUOVA-LOADED

Partita IVA o Codice Fiscale	Valuta	Cambio	Agente
HR65150537918	EURO	1,00	

Pag.	Vs.Banca:	Data Documento	Numero Doc.
1	Ns.Banca:	31/05/2021	2 / 286

Codice	Descrizione merce o servizio	U.M.	Quantità	Prezzo	Sconti e Magg.	Importo	C.I.
NOTE2	D.D.T. n. 458 del 31/05/2021 Ordine Cliente N° 354 del 26/04/2021 Vs. Rif. Sisak Hospital / additional						N41
P10200835A3101251502	SILBONIT SP 08 PIGMENTA L NCS S1602 Y50R squadrate a 3000x1200 mm base 020 Naturale	N.	40	69,48		2.779,20	N41
P10300835A3101255502	SILBONIT SP 08 PIGMENTA L NCS S5502 Y squadrate a 3000x1200 mm base 030 Grigio	N.	10	69,48		694,80	N41
P10110835A3101253000	SILBONIT SP 08 PIGMENTA L NCS S3000 N squadrate a 3000x1200 mm base 011 Pietra	N.	15	69,48		1.042,20	N41
9999999999573	AVVIO MACCHINA PIGMENTA We don't assure colour uniformity or lack of small imperfections. Tolerances on nominal sizes Level1: +/- 2 mm length, +/- 1 mm width Tolerances on straightness of edges Level1: 0,1% Tolerances on squareness of edges Level1: 2mm/m Tolerances on thickness for smooth boards +/- 0,2mm Boards in compliance with EN 12467. GOODS MUST BE COVERED DURING THE TRANSPORT AND STOCKED INDOOR. FIBROCEMENT BOARDS MUST BE VIEWED AT A RIGHT DISTANCE, AS FACADE PANELS HTS CODE:68118200 PESO:3320 Kg - EURO:4516,2	N.	2	600,00		1.200,00	N41

Totale	Sconti/Maggiorazioni	Spese di Trasporto	I.V.A.	Totale Documento €
5.716,20		0,00		5.716,20
	Spese di Incasso	Spese di Imballo	Bolli N.S. Art.15	

Tipo Pagamento	Scadenza	Importo Scadenza	Cod. I.V.A.	Imponibile I.V.A.	% I.V.A.	Imposta in €
B	30/06/2021	5.716,20	N41	5.716,20	Non imponibile 41-c.1)	331/93-inver.cont
Totale				5.716,20		

**SOCIETÀ
ITALIANA
LASTRE**



Società Italiana Lastre S.p.A.

CAP. SOC. € 7.036.806,72 INTEGRAMENTE VERSATO
SEDE E STAB. 25020 VEROLAMAJOVA (BS)
VIA F. LENZI, 26 - Italy
TEL. (030) 60920900 f.a. FAX (030) 60920884
REP. LEG. CONS. ESTERO N. 03/875642 - R.E.A. BS N. 401206 - REG. IMP. BS 03488180178
COD. FISC. 03488180178 - P.IVA 02095460982 - NUMERO IDENTIFICATIVO IT02095460982
web: info@itallastre.com - http://www.itallastre.com



Documento di Trasporto

Dati mittente: BIOPLUS d.o.o. BRODAROVEC 52A 42243 MARUSEVEC (HR)

Destinatario: BIOPLUS d.o.o. BRODAROVEC 52A 42243 MARUSEVEC (HR)
--

Codice Destinataria	Partita Iva	Codice Fiscale	Telefono	Numero Documento	Data Documento
502.00542	HR8515053791E	HR85150537918	00385911239080	458	31/05/2021
Riferimento Cliente		Distinta	Causale del Trasporto		
			VENDITA		

Codice Merce/Servizio	Descrizione della Merce/Servizio	UM	Quantità
P10200835A31012515	Ordine Cliente N° 354 del 28/04/2021 Vs. Rif. Sisak Hospital / additional SILBONIT SP 08 PIGMENTA L NCS S1502 Y50R squadrate a 3000x1200 mm base 020 Naturale	N.	40,00
P10300835A31012555	SILBONIT SP 08 PIGMENTA L NCS S5502 Y squadrate a 3000x1200 mm base 030 Grigio	N.	10,00
P10110835A31012530	SILBONIT SP 08 PIGMENTA L NCS S3000 N squadrate a 3000x1200 mm base 011 Pietra AVVIO MACCHINA PIGMENTA We don't assure colour uniformity or lack of small imperfections. Tolerances on nominal sizes Level1: +/- 2 mm length, +/- 1 mm width Tolerances on straightness of edges Level1: 0,1% Tolerances on squareness of edges Level1: 2mm/m Tolerances on thickness for smooth boards +/- 0,2mm Boards in compliance with EN 12467. GOODS MUST BE COVERED DURING THE TRANSPORT AND STOCKED INDOOR. FIBROCEMENT BOARDS MUST BE VIEWED AT A RIGHT DISTANCE, AS FACADE PANELS	N.	15,00

Trasporto A Mezzo	Porto	Natura della Merce
Numero Coili	Peso Kg.	Data e Ora del Trasporto
Aspetto esteriore dei beni	Firma del Destinatario	

Vettore	Targa Automezzo	Dichiaro che i materiali, in perfette condizioni, sono stati caricati a regola d'arte. Firma Conducente
Annotazioni		Pagina 1 di 2

>>> SEGUE >>>

**SOCIETÀ
ITALIANA
LASTRE**



Società Italiana Lastre S.p.A.

CAP SOC. E FISSA 804,72 INTERAMENTE VERSATO
SEDE E STABILIMENTO VEROLANUOVA (BS)
VIA F. LENZI, 29 - Italy
TEL. (030) 6309720800 / a FAX (030) 6309720844
RIP. MERC. COD. A. ESTERCO N. 03 072948 - R.E.A. BS N. 407205 - REG. IMP. BS 63469180178
COD. FISC. 03491180178 - P.IVA 02090-07982 - N. I.M.E. RO IDENTIFICATIVO IT02090-00982
web info@silastre.com - http://www.silastre.com



Documento di Trasporto

Destinazione BIOPLUS d.o.o BRODAROVEC 52A 42243 MARUSEVEC (HR)
--

Destinatario BIOPLUS d.o.o BRODAROVEC 52A 42243 MARUSEVEC (HR)
--

Codice Destinazione	Partitativa	Codice Fiscale	Telefono	Numero Documento	Data Documento
502.00542	HR6515053791E	HR6515053791B	00385911239060	458	31/05/2021
Riferimento Cliente	Distinta	Causale del trasporto			
		VENDITA			

Codice Merce/Servizio	Descrizione della Merce/Servizio	UM	Quantità
<p>(JTA: TUTTI I PRODOTTI NON CONTENGONO AMIANTO FORO COMPETENTE - Per qualsiasi controversia tra le Parti anche in ordine ad affari trattati e conclusi dai suoi incaricati od insittori, sarà competente l'Autorità giudiziaria di Brescia. Tale competenza non sarà derogabile neppure in caso di azioni in garanzia del Compratore contro la Venditrice per effetto di azioni intentate da terzi.</p>			

Trasporto A Mezzo	Porto	Natura della Merce
Destinatario	EXW VEROLANUOVA-LOADED	Materiale Fibrocemento
Numero Colli	Peso Kg.	Data e Ora del Trasporto
3	3.320,00	31/05/2021 17.13
Aspetto esteriore dei beni	Firma del Destinatario	
PACCHI		

Vettore	Targa Automezzo	Dichiaro che i materiali, in perfette condizioni, sono stati caricati a regola d'arte.
	KT733FA	Firma Conducente
Annotazioni		ZM.PROMET <i>act</i>

1. Primjerak za pošiljatelja
Exemplaire du l'expéditeur

<p>1. Pošiljatelj (ime, adresa, zemlja) Expéditeur (nom, adresse, pays) SOCIETÀ ITALIANA LASTRE X CONTO DI: BIOPLUS D.O.O.</p>		<p>MEĐUNARODNI TOVARNI LIST LETRE DE VOITURE INTERNATIONALE</p> <p>CMR T N° 000798</p> <p>Na ovaj prijevoz će se primjeniti Konvencija o ugovoru za međunarodni prijevoz roba cestom, bez obzira na bilo koje suprotne propise.</p> <p>Ce transport est soumis, nonobstant toute clause contraire la Convention relative au contrat de transport international de marchandises par route (CMR).</p>													
<p>2. Primaatelj (ime, adresa, zemlja) Destinataire (nom, adresse, pays) BIOPLUS D.O.O. BRODAROVEC 52A 42243 MARUSEVEC (HR)</p>		<p>16. Pnjaveznik (ime, adresa, zemlja) Transporteur (nom, adresse, pays) "M-PROMET" OBRT ZA PREKADU ITTEGOVINU DRVOJA vt. Anđel Brđan i Branka Škarić Stara Sušacka 150, NOVSKA</p>													
<p>3. Mjesto isporuke (mjesto, zemlja, datum) Lieu prévu pour la livraison de la marchandise (lieu, pays, date) 42243 MARUSEVEC (HR)</p>		<p>17. Ostali prijevoznici (ime, adresa, zemlja) Transporteurs successifs (nom, adresse, pays) KT 966 FB / KT 733 FA</p>													
<p>4. Mjesto i datum preuzimanja pošiljke na prijevoz (mjesto, datum) Lieu et date de la prise en charge de la marchandise (lieu, pays) 25028 VEROLANUOVA ITALIE 31-5-2021</p>		<p>18. Primjedbe i ograničenja prijevoznika Reserves et observations du transporteur</p>													
<p>5. Popratne liste Documents annexés D.O.T. N° 458</p>															
6. Oznaka tereta Margaux et numéros	7. Broj koleta Nombre des colis	8. Vrsta ambalaza Nature de l'emballage	9. Vrsta robe Designation des marchandises	10. Statistički broj No statistique	11. Bruto težina, kg Poids brut, kg	12. Zapremnina m³ Volume m³									
<p>LASTRE FIBROCEMENTO PALETTE N° 3</p>						<p>3320</p>									
<p>13. Opcionalna uputstva pošiljatelja (za carinske i druge radnje) Instructions de l'expéditeur</p>		<p>19. Posebni dogovor Conventions particulières Goods are loaded and secured under the driver's supervision Name of the driver: KRISTIVAN OLIVER Truck no: KT 966 FB - KT 733 FA Licence no: 115 F 2290</p>													
<p>14. Odrębca o plaćanju vozarino Prescriptions d'affranchissement <input type="checkbox"/> Plaća pošiljatelj/Franco <input type="checkbox"/> Plaća primaatelj/Non Franco</p>		<p>20. Plata A payer par</p> <table border="1"> <thead> <tr> <th>Prijevozni troškovi Prix de transport</th> <th>Snižanja Réductions</th> <th>Ostatak Solus</th> <th>Dodatci Suppléments</th> <th>Ukupno TOTAL</th> </tr> </thead> <tbody> <tr> <td></td> <td></td> <td></td> <td></td> <td></td> </tr> </tbody> </table>		Prijevozni troškovi Prix de transport	Snižanja Réductions	Ostatak Solus	Dodatci Suppléments	Ukupno TOTAL						<p>15. Produzeće Remboursement</p>	
Prijevozni troškovi Prix de transport	Snižanja Réductions	Ostatak Solus	Dodatci Suppléments	Ukupno TOTAL											
<p>21. Ispostavljeno u Émis à VEROLANUOVA 31-5-2021 SOCIETÀ ITALIANA LASTRE X CONTO DI: BIOPLUS D.O.O.</p> <p>Potpis i pečat pošiljatelja Signature et timbre de l'expéditeur</p>		<p>Potpis i pečat prijevoznika Signature et timbre du transporteur</p>		<p>24. Pošiljku preuzet: Marchandises reçues</p> <p>Mjesto i datum Lieu et date</p>											

Se oboem strana unesen do mora pobornis povernik
Les parties ont été présentées devant le notaire

19 + 21 + 22

uključeno
y compris

- 15

Pozornost na odgovornost pošiljatelja od
Attention sous la responsabilité de l'expéditeur

U slučaju opasne robe, vozače potpisati eventualne potpisati u zajednici sdu potpisati, razred, težina, broj, i ako se ima i slovo ADR
En cas de marchandises dangereuses indiquer, avec la certification éventuelle, le chiffre et le cas échéant, la lettre, ADR

Cedente/prestatore (fornitore) Identificativo fiscale ai fini IVA: IT02095460982 Codice fiscale: 03489180178 Denominazione: SOCIETA' ITALIANA LASTRE SPA Regime fiscale: RFO1 ordinario Indirizzo: VIA LENZI 26 Comune: VEROLANUOVA Provincia: BS Cap: 25028 Nazione: IT Telefono: 0309920900 Email: silspa@legalmail.it	Cessionario/committente (cliente) Identificativo fiscale ai fini IVA: HR65150537918 Codice fiscale: HR65150537918 Denominazione: BIOPUS d.o.o. Indirizzo: BRODAROVEC 52A Comune: MARUSEVEC Cap: 42243 Nazione: HR
Terzo Intermediario Identificativo fiscale ai fini IVA: SM03473 Denominazione: Passepartout S.p.A	

Tipologia documento	Art. 73	Numero documento	Data documento	Codice destinatario
TD24 fattura differita di cui all'art.21, comma 4, terzo periodo lett. a) DPR 633/72		1/274	06-12-2022	XXXXXX

Causale
VENDITE

Cod. articolo	Descrizione	Quantità	Prezzo unitario	UM	Sconto o magg.	%IVA	Prezzo totale
NOTE2 (PROPRIETARIO)	Vs.Ord. BC 826 DDT 1/826 del 06-12-2022 Ordine Cliente N° 753 del 25/10/2022 Tipo dato: NOTA Rif. testo: Vs. Rif. PO 8- Sad Police Station Serbia Zeliko C	1,00					
P10110031A310125 (PROPRIETARIO)	SILBONIT 011 PIETRA SP 08 HYDRO L	109,00	176,74	N.	- 51.00%	N3.1	9.439,68
VEF (PROPRIETARIO)	squadrate a 3050x1200mm	1,00					
PIANEING (PROPRIETARIO)	PIANEING	1,00					
NOTE (PROPRIETARIO)	TRATTASI DI OPERAZIONE DI TRIANGOLAZIONE	1,00					
NOTE (PROPRIETARIO)	CON DESTINAZIONE SERBIA Tipo dato: NOTA Rif. testo: HTS CODE:68118200 PESO:5780 Kg EURO:9439,68	1,00					

RIEPILOGHI IVA E TOTALI					
esigibilità Iva / riferimenti normativi	%IVA	Spese accessorie	Arr.	Totale imponibile	Totale imposta
Esigib. non dich. (si presume immediata) Operaz. Non imponibile B-c. 1b) 633/72	N3.1			9.439,68	0
Importo bollo	Sconto/Maggiorazione		Arr.	Totale documento	
				9.439,68	

Modalità pagamento	Dettagli	Scadenze	Importo
MP05 Bonifico		Data scadenza 06-12-2022	9.439,68

**SOCIETÀ
ITALIANA
LASTRE**



Etichettatura



Ambientale

Delivery Note

Società Italiana Lastre S.p.A.

CAP SOC. € 7.855.246,72 INTERAMENTE VERSATO
SEDE E STAB. 25024 VEROLANUOVA (BS)
VIA F. LENZI, 28 - 25047
TEL. (03039) 0399921000 - FAX (03039) 0309920884
RIF. MECC. CO.ME ESTERO R. BS 073848 - R. E.A. BS N. 407205 - REG. IMP. BS 03480160178
COD. FISC. 03488160178 - P. IVA 02095440362 - NUMERO IDENTIFICATIVO IT 02095440362
mail: info@si-lastre.com - http://www.silastre.com



Shipping Address JAF D.O.O. Vojacki Put bb 22330 Nova Pazova (SRB)
--

Customer BIOPLUS d.o.o. BRODAROVEC 52A 42243 MARUSEVEC (HR)

Customer	Van Code	Inscr. Code	Phone	Document Number	Document Date
502.00542	HR6515053791E	HR65150537918	00385911239060	828	06/12/2022
Customer Reference	List Number	Cause	VENDITA		

Product Code	Product Description	UM	Quantity
P10110831A310125	<p>Ordine Cliente N° 753 del 25/10/2022 Vs. Rif. PO 8- Sad Polica Station Serbia Zeliko C SILBONIT 011 PIETRA SP 08 HYDRO L squadrate a 3050x1200mm</p> <p>We don't assure colour uniformity or lack of small imperfections Tolerances on nominal sizes Level1: +/- 2 mm length, +/- 1 mm width Tolerances on straightness of edges Level1: 0,1% Tolerances on squareness of edges Level1: 2mm/m Tolerances on thickness for smooth boards +/- 0,2mm Boards in compliance with EN 12467. GOODS MUST BE COVERED DURING THE TRANSPORT AND STOCKED INDOOR.</p> <p>FIBROCEMENT BOARDS MUST BE VIEWED AT A RIGHT DISTANCE, AS FACADE PANELS TRATTASI DI OPERAZIONE DI TRIANGOLAZIONE CON DESTINAZIONE SERBIA</p>	N.	109,00

Transport By	Incoterm	Nature Of Goods
Number of Packages	Gross Weight Kg.	Date and Time
External appearance of the goods	Recipient's Signature	

Carrier	Vehicle License Plate	All goods have been properly loaded.
Notes		Driver's Signature

**SOCIETÀ
ITALIANA
LASTRE**



Delivery Note

Società Italiana Lastre S.p.A.

CAP. SOC. € 7.033.804,72 INTERAMENTE VERSATO
SEDE E STABILIMENTO VEROLANUOVA (BS)
VIA FLENTI 26 - Italy
TEL. (030) 0349920000 / n. FAX. (030) 030920004
P.F. MECC. COMM. ESTERO M 88 873448 - R.E.A. BS N 407205 - REG. IMP. BS 03499140178
COD. FISC. 03469180178 - P.IVA 02095400842 - NUMERO IDENTIFICATIVO 102095400842
mail: info@italianlastre.com - http://www.italianlastre.com



Shipping Address
JAF D.O.O.
Vojački Put bb
22330 Nova Pazova (SRB)

Customer
BIOPLUS d.o.o.
BRODAROVEC 52A
42243 MARUSEVEC (HR)

Customer	Vat Code	Fiscal Code	Phone	Document Number	Document Date
502.00542	HR65150537918	HR65150537918	00385911239060	826	06/12/2022
Customer Reference	LIST Number	Category	VENDITA		

Product Code	Product Description	Qty	Quantity
<p>NOTE: ASBESTOS FREE PRODUCTS</p> <p>COMPETENT FORUM - All controversies arising from this Agreement or related thereto, shall be submitted only to the Courts of Brescia. Società Italiana Lastre S.p.A. shall have the right, however, to bring action against the Purchase before any other court having the right to hear the case, in Italy and abroad.</p> <p>With reference to this Transaction, customer shall be fully aware of the existence of binding restrictive measures adopted by national and international bodies concerning Russia and Belarus, including regulations and decisions of the European Union to which Società Italiana Lastre is fully subject. Particular reference shall be made to the Council Regulation (EU) 833/2014 of 31 July 2014, as amended, concerning restrictive measures because of Russia's actions destabilizing the situation in Ukraine. These Regulations set forth multiple prohibitions and obligations, including a full ban on sales to entities/persons listed or owned/controlled by entities/persons listed in several Annexes. Therefore, customer shall commit not to sell, re-sell, transfer, re-transfer, export, re-export any of the items purchased from or supplied by Società Italiana Lastre to any of the entities or persons listed or owned/controlled by entities/persons listed in or render the item(s) for any purpose prohibited by the aforementioned Regulations.</p>			

Transport By	IncoTerm	Nature Of Goods
Destinatario	EXW VEROLANUOVA-LOADED	Materiale Fibrocemento
Number of Packages	Gross Weight Kg.	Date and Time
3	5.780,00	06/12/2022 15.37
External appearance of the goods	Recipient's Signature	
PACCHI		

Carrier	Vehicle License Plate	All goods have been properly loaded.
MILSPED X BIOPLUS	KV104JV	Driver's Signature GRAVILOVIC
Notes	Pagina 2 di 2	

1 Primerak za pošiljaoca
Exemplaire de l'expéditeur

1 Pošiljaoc (ime, adresa, zemlja)
Expéditeur (nom, adresse, pays)
SOCIETA ITALIANA LASTRE
X KONTO DI: PIOPUS D.O.O.

1 a) Zemlja:

2 Primaoc (ime, adresa, zemlja)
Destinataire (nom, adresse, pays)
SAF D.O.O.
VOJACKI PUT BB
22330 NOVA PAZOVA (SERBIA)

2 a) Zemlja:

3 Mesto isporuke (mesto, zemlja, datum) 3a) km do SRB
Lieu prévu pour la livraison de la marchandise (lieu, pays, date)
VOJACKI PUT BB
22330 NOVA PAZOVA (SERBIA)

4 Mesto i datum preuzimanja pošiljke na prevoz (mesto, zemlja)
Lieu et date de la prise en charge de la marchandise (lieu, pays)
25028 VEROLANUOVA 06.12.2022

4a) km do SRB

5 Propratne listine
Documents annexés
P.D.T. N° 826

6 Oznaka i broj
Marques et numéros
LASTRE FIBROCEMENTO

7 Broj koleta
Nombre des colis
PALETTE N° 3

8 Vrsta ambalaža
Nature de l'emballage

9 Vrsta robe
Désignation des marchandises

Razred
Classe
Broj
Chiffre
Slovo
Lettre
ADR-B-5

Razred
Classe
Broj
Chiffre
Slovo
Lettre
ADR-B-5

13 Uputstva pošiljaoca (za carinske i druge radnje)
Instructions de l'expéditeur

14 Odnosbe o plaćanju vozarine
Prescriptions d'affranchissement

Plaća pošiljaoc/Franco
 Plaća primaoc/Non Franco

21 Ispostavljeno u
Etat
VEROLANUOVA dana
le **06.12.2022**

22 **SOCIETA ITALIANA LASTRE**
X KONTO DI: SOCIETA ITALIANA LASTRE SPA
Via F. Lenzi, 26
25028 VEROLANUOVA (BS)
Potpis i pečat pošiljaoca
Signature et timbre de l'expéditeur

23 **Gavrilović A&G Logistic DOO**
MILOČAJ 267
KRALJEVO - SRBIJA
Potpis i pečat prevoznika
Signature et timbre du transporteur

24 Pošiljku preuzeo
Marchandises reçues:
Mesto
Lieu
dana
le
20

Potpis i pečat primaoca
Signature et timbre du destinataire

MEĐUNARODNI TOVARNI LIST
LETTRE DE VOITURE INTERNATIONALE **CMR** **008021**

Na ovaj prevoz će se primeniti:
1. Konvencija o ugovoru za međunarodni prevoz robe drumom, bez obzira na bilo koje suprotne propise.
2. Opšti uslovi odštampani na poleđini ova potvrda o ugovoru o prevozu

Ce transport est soumis, nonobstant toute clause contraire à:
1. Le Convention relative au contrat de transport international de marchandises par route (CMR).
2. Conditions générales de transport international par route - imprimées au verso du cet document.

16 Prevoznik (ime, adresa, zemlja)
Transporteur (nom, adresse, pays) **16a) Spolj trg. registrovani prevoznik**
Gavrilović A&G Logistic DOO
MILOČAJ 267
KRALJEVO - SRBIJA

17 Ostali prevoznici (ime, adresa, zemlja)
Transporteurs successifs (nom, adresse, pays)

Reg broj vozila: Prikolice:

18 Primedbe i ograničenja prevoznika
Réserves et observations du transporteur

Vozacul Viđi upitnik na poleđini
3. A-C primeraka

10 Statistički broj
No. statistique

11 Bruto težina, kg
Poids brut, kg **5280**

12 Zapremina m³
Volume m³

19 Posebni dogovori
Particular conditions secured under the driver's supervision
Name of the driver: **GAVRILović KRALJEVO**
Truck no.: **KW 100 JV**
Licence no.: **00002217**

20 A) Plaća à payer par Prevoznika Prix de transport Sruženje Réductions	Prevoznik Expéditeur	Valuta Monnaie	Primaoc Le destinataire
Ostatak Solde			
Dodatak Suppléments			
Ostali troškovi Frais accessoires			
UKUPNO TOTAL			

15 Pouzaca
Reçu

Sa debelim crtama uokvireni deo mora popuniti - prevoznik: 16-18+20+23 e remplies par le transporteur: 16-18+20+23
 Popunjeno na odgovornost pošiljaoca od 1-15 uključno 19+21+22 u slučaju opasne robe, upišite pored eventualne poljke u zadnjem redu prostora za opis pošiljke: razred, tekuci broj, a ako se traži i slovo ADR.
 A remplir sous la responsabilité de l'expéditeur 1-15 y compris les 19+22 En cas de marchandises dangereuses indiquer, outre la certification éventuelle a la dernière ligne du cadre: la classe, le chiffre et le cas échéant, la lettre, ADR.

U slučaju opasne robe, upišite pored eventualne poljke u zadnjem redu prostora za opis pošiljke: razred, tekuci broj, a ako se traži i slovo ADR.
 En cas de marchandises dangereuses indiquer, outre la certification éventuelle a la dernière ligne du cadre: la classe, le chiffre et le cas échéant, la lettre, ADR.

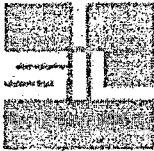

SOCIETÀ ITALIANA LASTRE

Fattura



Destinatario:

BIOPLUS d.o.o.
BRODAROVEC 52A
42243 MARUSEVEC

HR

Sede legale:

BIOPLUS d.o.o.
BRODAROVEC 52A
42243 MARUSEVEC
CROAZIA

HR

PAGAMENTI A MEZZO BONIFICO APPOGGIARE:

DESCRIZIONE BANCA	CODICE IBAN			
	CIN	ABI	CAB	C/C
BPER Banca S.p.A. - Verolanuova	IT 78	F	65387	55371 000042794023
INTESA SAN PAOLO SPA - Verolanuova	IT 62	O	03069	55370 000001426154
BANCA MONTE DEI PASCHI DI SIENA - Verolanuova	IT 94	Z	01030	55370 000009526281

Condizioni di Vendita

La merce viaggia per conto e rischio del Committente anche se venduta franco destino. Non si emettono reclami trascorsi 8 giorni dal ricevimento della merce. Interessi di mora del 5% in più del tasso ufficiale di sconto. I pagamenti dovranno essere fatti alla nostra cassa in Verolanuova. In caso di contestazione sarà competente il Foro di Brescia. L'emissione di traite non modifica la competenza territoriale, che resta comunque fissata nel Foro di Brescia. Si ricorda che il mancato pagamento anche di una sola fattura alla scadenza darà luogo alla Società Italiana Lastre di sospendere ogni invio di merce ed anche di annullare qualsiasi altra commissione che fosse in corso.

Pagamento	Porto
R.D. 30 GG.D.F.T.	EXW VEROLANUOVA-LOADED

Partita IVA o Codice Fiscale	Valuta	Cambio	Agente
HR65150537918	EURO	1,00	

Pag.	Vs. Banca:	Data Documento	Numero Doc.
1	Ns. Banca:	04/06/2021	2 / 290

Codice	Descrizione merce o servizio	U.M.	Quantità	Prezzo	Sconti e Magg.	Importo	C.I.
NOTE2	D.D.T. n. 462 del 03/06/2021 Ordine Cliente N° 354 del 26/04/2021 Vs. Rif. Sisak Hospital / additional						N41
P10200835A3101251502	SILBONIT SP 08 PIGMENTA L NCS S1502 Y50R squadrate a 3000x1200 mm base 020 Naturale We don't assure colour uniformity or lack of small Imperfections. Tolerances on nominal sizes Level1: +/- 2 mm length, +/- 1 mm width Tolerances on straightness of edges Level1: 0,1% Tolerances on squareness of edges Level1: 2mm/m Tolerances on thickness for smooth boards +/- 0.2mm Boards in compliance with EN 12467. GOODS MUST BE COVERED DURING THE TRANSPORT AND STOCKED INDOOR. FIBROCEMENT BOARDS MUST BE VIEWED AT A RIGHT DISTANCE, AS FACADE PANELS HTS CODE:68118200 PESO:3480 Kg - EURO:4863,6	N.	70	69,48		4.863,60	N41

Totale	Sconti/Maggiorazioni	Spese di Trasporto	I.V.A.	Totale Documento €
4.863,60		0,00		4.863,60
	Spese di Incesso	Spese di Imballo	Bolli N.S. Art.15	

Tipo Pagamento	Scadenza	Importo Scadenza	Cod. I.V.A.	Imponibile I.V.A.	% I.V.A.	Imposta In €
B	04/07/2021	4.863,60	N41	4.863,60	Non imponibile 41-c.1)	331/93-Inver.cont
Totale				4.863,60		



**SOCIETÀ
ITALIANA
LASTRE**



Società Italiana Lastre S.p.A.

CAP. SOC. € 7.035.906,72 - INTERAMENTE VERSATO
SEDE E STAB. 25029 VEROLANUOVA (BS)
VIA F. LENZI, 39 - Italy
TEL. (030) 330629000 r.a. FAX (030) 330920684
RUFARECC. COMM. ESTERO N. 55 072948 - R.E.A. BS N. 497205 - REG. IMP. BS 03490180178
COD. FISC. 03488180178 - P.IVA 02066400682 - NUMERO IDENTIFICATIVO IT02065400682
web: info@i-lastre.com - http://www.i-lastre.com



Documento di Trasporto

Destinazione BIOPLUS d.o.o. BRODAROVEC 52A 42243 MARUSEVEC (HR)

Destinatario BIOPLUS d.o.o. BRODAROVEC 52A 42243 MARUSEVEC (HR)

Codice Destinataria 502.00542	Partita IVA - Codice Fiscale HR6515053791E HR6515053791B	Telefono 00385911239060	Numero Documento 462	Data Documento 03/06/2021
Riferimento Cliente	Distinta	Causale del Trasporto VENDITA		

Codice Merco/ Servizio	Descrizione della Merce/ Servizio	UM	Quantità
P10200835A3101251E	<p>Ordine Cliente N° 354 del 26/04/2021 Vs. Rif. Sisak Hospital / additional</p> <p>SILBONIT SP 08 PIGMENTA L NCS S1502 Y50R squadrate a 3000x1200 mm base 020 Naturale</p> <p>We don't assure colour uniformity or lack of small imperfections. Tolerances on nominal sizes Level: +/- 2 mm length, +/- 1 mm width Tolerances on straightness of edges Level: 0,1% Tolerances on squareness of edges Level: 2mm/m Tolerances on thickness for smooth boards +/- 0,2mm Boards in compliance with EN 12467. GOODS MUST BE COVERED DURING THE TRANSPORT AND STOCKED INDOOR.</p> <p>FIBROCEMENT BOARDS MUST BE VIEWED AT A RIGHT DISTANCE, AS FACADE PANELS</p>	N.	70,00

NOTA: TUTTI I PRODOTTI NON CONTENGONO AMIANTO
FORO COMPETENTE - Per qualsiasi controversia tra le Parti anche in ordine ad affari trattati e conclusi dai suoi incaricati od istitori, sarà competente l'Autorità giudiziaria di Brescia. Tale competenza non sarà derogabile neppure in caso di azioni in garanzia del Compratore contro la Venditrice per effetto di azioni intentate da terzi.

Trasporto A Mezzo Destinatario	Porto EXW VEROLANUOVA-LOADED	Natura della Merce Materiale Fibrocemento
Numero Colli 2	Peso Kg. 3.460,00	Data e Ora del Trasporto 03/06/2021 9.13
Aspetto esteriore dei beni PACCHI		Luogo del Ritiro VEROLANUOVA
		Firma del Destinatario

Vettore	Targa Automezzo GOFN703	Dichiaro che i materiali, in perfette condizioni, sono stati caricati a regola d'arte. Firma Conducente MUROVEC
Annotazioni		

1 Izvod za pošiljatelja
Exemplaire du l'expéditeur

SOCIETÀ ITALIANA CASTRE

www.murovec-transport.si

1) Pošiljalni popolni naslov
Expéditeur (nom, adresse, pays)
BIO PLUS ITALIA D.O.O.
25028 VEROLANUOVA (Brescia)
Via F. Lenzi 26
Codice Fiscale 03469180173

MEDNARODNI TOVORNI LIST
LETTRE DE VOITURE
INTERNATIONALE **CMR** 21922

Za ta prevoz veljata:
1. Sporazum o pogodbi v mednarodnem cestnem prevozu blaga (CMR), brez oziroma kakršnekoli druge dopovora.
2. Splošni pogoji navedeni na hrbtni strani tega portčila o prevoznih pogodbah.
Ce transport est soumis nonobstant toute clause contraire à:
1. La Convention relative au contrat de transport International de marchandises par route (CMR)
2. Conditions générales de transport international par route - imprimés au verso du cet document

2) Prejemni popolni naslov
Destinataire (nom, adresse, pays)
BIO PLUS D.O.O.

15) Prevoznik (popolni naslov)
Transporteur (nom, adresse, pays)
MUROVEC TRANSPORT d.o.o.
Ponikva 43, 5280 Škop ob Ilirski
SLOVENIJA

3) Predvideno razkladalšče v namestnem kraju (popolni naslov)
Lieu prévu pour la livraison de la marchandise (lieu, pays)
IDEM

16a) Davčna št. (Nr. TVA)
S11701157537

Reg. št. vozila: **QUET 1139** prikolice: **GBEN703**

4) Nakiadalšča (odhodni kraj, popolni naslov, datum)
Lieu et date de la prise en charge de la marchandise (lieu, pays, date)
**VEROLANUOVA BRESCIA
ITALIA 3.6.2021**

17) Zaposredni (prijazprevozniki) (popolni naslov)
Transporteurs successifs (nom, adresse, pays)

Reg. št. vozila: [] [] [] [] [] [] in prikolice [] [] [] [] [] []

5) Priložene spremne listine
Documents annexés
D.O.T. 462

18) Zadržki in pripombe prevoznika (glej opomnik na hrbtni strani 3. izvoda)
Réserves et observations du transporteur

6) Oznake in številke tovorkov
Marques et numéros
**PALETTE N° 2
CASTRE FIBROCEMENTO**

10) Statistična št. / No. statistique
11) Kosmata teža, kg / Poids brut, kg
3460 Kg

7) Število tovorkov / Nombre des colis
8) Vrsta ovojnine / Mode de l'emballage
9) Vrsta blaga / Nature de la marchandise

Razred / Classe	Številka / Chiffre	Črka / Lettre	ADR B-5

20) Plača / A payer par	Posrtnik / Expéditeur	V valuta / Monnaie	Prejemnik / Le destinataire
Prihodni stroški / Prix de transport			
Popusti / Réductions			
Pribitek / Sočas / Dodatek / Suppléments			
Pribitek stroškov / Frais accessoires			
SKUPAJ TOTAL			

13) Pošiljateljeva navodila (za carinske in druge postopke)
Instructions de l'expéditeur

19) Posebni dogovori / Conventions particulières
Good: are loaded and secured for the driver's supervision
Name of the driver: **MUROVEC BORIS**
Truck no: **90-51-130**
Licence no: **010.233840**

14) Voznina plača / Prescriptions d'affranchissement
 prejemnik/non franco
 pošiljatelj/franco

15) Povzeta / Remboursement

21) Izstavljen na kraju / Émis à
VEROLANUOVA BRESCIA

24) Posiljko prevzel na razkladalšču v / Marchandises reçues à(lieu):

SOCIETÀ ITALIANA CASTRE
SANTO DI BIO PLUS D.O.O.
Via F. Lenzi 26
25028 VEROLANUOVA (Brescia)
Codice Fiscale 03469180173
Partita I.V.A. 07095430982

MUROVEC TRANSPORT d.o.o.
Ponikva 43, 5280 Škop ob Ilirski
SLOVENIJA
T: 00386 051 27319
M: 00386 010 1659 215
E: info@murovec-transport.si

Podpis in žig pošiljatelja
Signature et timbre de l'expéditeur

Podpis in žig prejemnika
Signature et timbre du destinataire

Izpisano na odgovornost pošiljatelja od 1-15
A remplir sous la responsabilité de l'expéditeur 1-15
vključno z 1-15
y compris les 1-15
Z obeh strani črtami uokvirjen del mora biti prevoznik, 16-18+20+23
Les parties encadrées de lignes gras, doivent être remplies par le transporteur: 16-18+20+23

* V primeru prevoza nevarnih snovi vpišite poleg morebitne potrditve v zadnji vrsti, prostora za opis pošiljke; razred, tekočo številko; na zahtevo pa tudi črko ADR.
 * En cas de marchandises dangereuses indiquet, outre la certification éventuelle a la dernière ligne du cadre: la classe, le chiffre et le cas échéant, la lettre, ADR.

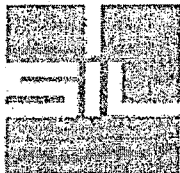

SOCIETÀ ITALIANA LASTRE CE

Fattura



Destinatario:

BIOPLUS d.o.o.
BRODAROVEC 52A
42243 MARUSEVEC HR

Sede legale:
BIOPLUS d.o.o.
BRODAROVEC 52A
42243 MARUSEVEC HR
CROAZIA

PAGAMENTI A MEZZO BONIFICO/APPOGGIARE:

Descrizione Banca	CODICE IBAN			
	CIN	ABI	CAB	C/C
EPER Banca S.p.A. - Verolanova	IT 24	0	9537	55371 000042794025
INTESA SAN PAOLO SPA - Verolanova	IT 52	0	5509	55370 00001426154
BANCA MONTE DEI PASCHI DI SIENA - Verolanova	IT 54	Z	11030	55410 00000528251

Condizioni di Vendita
 La merce viaggia per conto e rischio del Committente anche se venduta franco destino. Non si ammettono reclami trascorsi 8 giorni dal ricevimento della merce. Interessi di mora del 5% in più del tasso ufficiale di sconto. I pagamenti dovranno essere fatti alle nostre casse in Verolanova. In caso di contestazione sarà competente il Foro di Brescia. L'emissione di tracci non modifica la competenza territoriale, che resta comunque fissata nel Foro di Brescia. Si ricorda che il mancato pagamento anche di una sola fattura estende la scadenza data di facoltà alla Società Italiana Lastre di sospendere ogni incontro di merce ed anche di annullare qualsiasi altra commissione che fosse in corso.

Pagamento	Porto
R.D. A RICEV.FATTURA	EXW VEROLANUOVA-LOADED

Partita IVA o Codice Fiscale	Valuta	Cambio	Agente
HR85150537918	EURO	1,00	

Pag.	Vs.Banca:	Data Documento	Numero Doc.
1	Ns.Banca:	25/02/2022	2 / 79

Codice	Descrizione merce o servizio	U.M.	Quantità	Prezzo	Sconti e Magg	Importo	C.I.
NOTE2	D.D.T. n. 140 del 25/02/2022 Ordine Cliente N° 1121 del 21/12/2021 Vs. Rif. PO 2021-09 Gerontology Center Serbia						N41
P10101031A310128	SILBONIT 010 SUPERBIANCO SP 10 HYDRO L L squadrate a 3000x1250mm	N.	40	115,46		4.618,40	N41
P10101031A255128	SILBONIT 010 SUPERBIANCO SP 10 HYDRO C L squadrate a 2500x1250mm	N.	55	96,22		5.292,10	N41
P10201031A310128	SILBONIT 020 NATURALE SP 10 HYDRO L L squadrate a 3000x1250mm	N.	25	95,55		2.388,75	N41
P10201031A255128	SILBONIT 020 NATURALE SP 10 HYDRO C L squadrate a 2500x1250mm	N.	30	79,63		2.388,90	N41
P10311036A310128	SILBONIT 031 LAVAGNA SP 10 HYDROPLUS L L squadrate a 3000x1250mm	N.	85	120,11		10.209,35	N41
P10311036A255128	SILBONIT 031 LAVAGNA SP 10 HYDROPLUS C L squadrate a 2500x1250mm	N.	85	100,09		8.507,65	N41
P10201031I310128	SILBONIT 020 NATURALE SP 10 HYDRO RIGO L L squadrate a 3000x1250mm	N.	35	161,81		5.663,35	N41
P10201031I255128	SILBONIT 020 NATURALE SP 10 HYDRO RIGO C L squadrate a 2500x1250mm	N.	15	134,84		2.022,60	N41
CONT.IMB.PIA	CONTRIBUTO PER IMBALLO PIANE	N.	2	80,00		160,00	N41
ANTICIPO	DEDOTTO ANTICIPO FT 1/28 DEL 23/02/2022	NR	-1	31.000,00		-31.000,00	N41

Totale	Sconti/Maggiorazioni	Spese di Trasporto	I.V.A.	Totale Documento €
	Spese di Incasso	Spese di Imballo	Bolli N.S. Art.15	

Tipo Pagamento	Scadenza	Importo Scadenza	Cod. I.V.A.	Imponibile I.V.A.	% I.V.A.	Imposta in €
Totale						

**SOCIETÀ
ITALIANA
LASTRE**

Etichettatura



Ambientale



Documento di Trasporto

Società Italiana Lastre S.p.A.

CAP SOC. € 7.035.000,12 INTERAMENTE VERSATO
SEDE E STAB.: 25028 VEROLANUOVA (BS)
VIA F. LENZI, 24 - 36043
TEL. 03450 0349920900 F. FAX 03450 0349920444
RIP. MECC. COM. ESTERO N. 83 613349 - R.E.A. BS N. 467205 - REG. IMP. BS 03450180178
COD. FISC. 03459150178 - P.IVA 02095460362 - NUMERO IDENTIFICATIVO IT02095460362
mail: info@si-lastre.com - http://www.si-lastre.com



Destinazione BIOPLUS d.o.o. BRODAROVEC 52A 42243 MARUSEVEC (HR)

Destinatario BIOPLUS d.o.o. BRODAROVEC 52A 42243 MARUSEVEC (HR)

Codice Destinataria	Partiativa	Codice Fiscale	Telefono	Numero Documento	Data Documento
502.00542	HR6515053791E	HR6515053791B	00385911239060	140	25/02/2022
Riferimento Cliente	Distinta	Causale del Trasporto	VENDITA		

Codice Merce/ Servizio	Descrizione della Merce/ Servizio	UM	Quantità
	Ordine Cliente N° 1121 del 21/12/2021 Vs. Rif. PO 2021-09 Gerontology Center Serbia		
P10101031A310128	SILBONIT 010 SUPERBIANCO SP 10 HYDRO L L squadrate a 3000x1250mm	N.	40,00
P10101031A255128	SILBONIT 010 SUPERBIANCO SP 10 HYDRO C L squadrate a 2500x1250mm	N.	55,00
P10201031A310128	SILBONIT 020 NATURALE SP 10 HYDRO L L squadrate a 3000x1250mm	N.	25,00
P10201031A255128	SILBONIT 020 NATURALE SP 10 HYDRO C L squadrate a 2500x1250mm	N.	30,00
P10311036A310128	SILBONIT 031 LAVAGNA SP 10 HYDROPLUS L L squadrate a 3000x1250mm	N.	85,00
P10311036A255128	SILBONIT 031 LAVAGNA SP 10 HYDROPLUS C L squadrate a 2500x1250mm	N.	85,00
P10201031I310128	SILBONIT 020 NATURALE SP 10 HYDRO RIGO L L squadrate a 3000x1250mm	N.	35,00
P10201031I255128	SILBONIT 020 NATURALE SP 10 HYDRO RIGO C L squadrate a 2500x1250mm CONTRIBUTO PER IMBALLO PIANE	N.	15,00

Trasporto A Mezzo	Porto	Natura della Merce
Numero Colli	Peso Kg.	Data e Ora del Trasporto
Aspetto esteriore dei beni	Firma del Destinatario	

Vettore	Targa Automezzo	Dichiaro che i materiali, in perfette condizioni, sono stati caricati a regola d'arte. Firma Conducente
Annotazioni		Pagina 1 di 2

>>> SEGUE >>>

**SOCIETÀ
ITALIANA
LASTRE**



Etichettatura



Ambientale

Documento di Trasporto

Società Italiana Lastre S.p.A.

CAP. SOC. € 7.035.804,72 INTERAMENTE VERSATO
SEDE E S.I.A.B. 25028 VEROLANUOVA (BS)
VIA F. LEONI, 29 - 1049
TEL. (030) 0309920001 - FAX (030) 0309920044
RIP. MECC. COAMI ESTERO N. 83 073848 - R.E.A. BS N. 407305 - REG. MAP. BS 03480180178
COD. FISC. 03480180178 - P.IVA 02056400178 - NUMERO IDENTIFICATIVO: 02056400178
mail: info@si-lastre.com - http://www.silastre.com



Destinazione BIOPLUS d.o.o. BRODAROVEC 52A 42243 MARUSEVEC (HR)
Destinatario BIOPLUS d.o.o. BRODAROVEC 52A 42243 MARUSEVEC (HR)

Codice Destinazione	Partitativa	Codice Fiscale	Telefono	Numero Documento	Data Documento
502.00542	HR6515053791E	HR65150537918	00385911239060	140	25/02/2022
Riferimento Cliente		Destinazione		Causale del Trasporto	
				VENDITA	

Codice Merce/ Servizio	Descrizione della Merce/ Servizio	UMI	Quantità
	<p>We don't assure colour uniformity or lack of small imperfections Tolerances on nominal sizes Level1: +/- 2 mm length, +/- 1 mm width Tolerances on straightness of edges Level1: 0,1% Tolerances on squareness of edges Level1: 2mm/m Tolerances on thickness for smooth boards +/- 0,2mm Boards in compliance with EN 12467. GOODS MUST BE COVERED DURING THE TRANSPORT AND STOCKED INDOOR.</p> <p>FIBROCEMENT BOARDS MUST BE VIEWED AT A RIGHT DISTANCE, AS FACADE PANELS SPECIAL PRICES</p> <p>NOTA: TUTTI I PRODOTTI NON CONTENGONO AMIANTO FORO COMPETENTE - Per qualsiasi controversia tra le Parti anche in ordine ad affari trattati e conclusi dai suoi incaricati od institori, sarà competente l'Autorità giudiziaria di Brescia. Tale competenza non sarà derogabile neppure in caso di azioni in garanzia del Compratore contro la Venditrice per effetto di azioni intentate da terzi.</p>		

Trasporto A Mezzo	Porto	Natura della Merce
Destinatario	EXW VEROLANUOVA-LOADED	Materiale Fibrocemento
Numero Colli	Peso Kg.	Data e Ora del Trasporto
15	22.700,00	25/02/2022 15.27
Aspetto esteriore dei beni	Firma del Destinatario	
PACCHI		

Vettore	Targa Automezzo	Dichiaro che i materiali, in perfette condizioni, sono stati caricati a regola d'arte.
	00790BG	Firma Conducente
Annotazioni		BN BON SPED

1 Primerak za pošiljaoca
Exemplaire de l'expéditeur

Popunjeno na odgovornost pošiljaoca od 1 - 15
A rempli sous la responsabilité de l'expéditeur 1 - 15

utajčno + 21 + 22
y compris les 19 + 21 + 22

Sa debelim crtama uokvireni deo mora popuniti prevoznik: 16-18+20+23
Les parties encadrées de lignes grises doivent être remplies par le transporteur: 16-18+20+23

1 Pošiljaoc (ime, adresa, zemlja)
Expéditeur (nom, adresse, pays)

1 a) Zemlja:

SOCIETÀ ITALIANA LÁSTRE
X CONTO DI:
BIOPLUS D.O.O.

2 Primaec (ime, adresa, zemlja)
Destinataire (nom, adresse, pays)

2 a) Zemlja:

BIOPLUS D.O.O.
BRODAROVEC 52A
42243 MARUSEVEC (H)

3 Mesto isporuke (mesto, zemlja, datum) 3a) km do
Lieu prévu pour la livraison de la marchandise (lieu, pays, date)

42243 MARUSEVEC (H)

4 Mesto i datum preuzimanja pošiljke na prevoz (mesto, zemlja)
Lieu et date de la prise en charge de la marchandise (lieu, pays)

VEROVANOVAR ITALIA km do **25.08.2022**

5 Prilozna listina
Documents annexés

D.P.T. N° 140

6 Oznaka i broj
Marques et numéros

7 Broj koleta
Nombre des colis

8 Vrsta ambalaža
Nature de l'emballage

9 Vrsta robe
Désignation des marchandises

LÁSTRE FIBROCEMENTO
PALETTE N° 15

Razred Classe	Broj Chiffre	Slovo Lettre	ADR-B-5
Razred Classe	Broj Chiffre	Slovo Lettre	ADR-B-5

13 Uputstva pošiljaoca (za carinske i druge radnje)
Instructions de l'expéditeur

14 Odræbe o plaćanju vozarine
Prescriptions d'affranchissement

Plaća pošiljaoc / Franco
 Plaća primaoc / Non Franco

22

SOCIETÀ ITALIANA LÁSTRE X CONTO DI:
BIOPLUS D.O.O.

Polpis i pečat pošiljaoca
Signature et timbre de l'expéditeur

MEĐUNARODNI TOVARNI LIST
LETTRE DE VOITURE INTERNATIONALE

CMR **N° 616461**

Na ovaj prevoz će se primeniti:
1. Konvencija o ugovoru za međunarodni prevoz robe drumom, bez obzira na bilo koje suprotne propise
2. Opšti uslovi odštampani na potrdini ove potvrde o ugovoru o prevozu

Ce transport est soumis, nonobstant toute clause contraire à:
1. La Convention relative au contrat de transport international de marchandises par route (CMR).
2. Conditions générales de transport international par route imprimées au verso du cal document

16 Prevoznik (ime, adresa, zemlja)
Transporteur (nom, adresse, pays)

16a) Spolj. Irg. registrovani
Transporteur étranger enregistré:

"BN-BOS ŠPED"
Produceće za obavljnje prometa robe na veliko i usluga u prevozu robe, d.o.o.
BEOGRAD, Braće Ribuljar br.16

17 Ostali prevoznici (ime, adresa, zemlja)
Transporteurs successifs (nom, adresse, pays)

BG1662 XT / 00 - 790 BG

Reg broj vozila: i prikolice:

18 Primecbe i ograničenja prevoznika
Réserves et observations du transporteur

Vozač u Vidi upinik na potrdini: 3. A-C primeraka

10 Statistički broj
No. statistique

11 Bruto težina, kg
Poids brut, kg

12 Zapremina m³
Volume m³

221100

19 Posebni dogovori
Conventions particulières

Goods are loaded and secured under the driver's supervision

Name of the driver: **TOKIL EMIL**

Truck no.: **BG1662 XT / 00 - 790 BG**

Licence no.: **000060962**

20	Plaća Expéditeur	Valuta Monnaie	Primaec Le destinataire
Prevozni troškovi Prix de transport			
Snizenje Réductions			
Ostatak Solde			
Dodatak Suppléments			
Ostali troškovi + Frais accessoires			
UKUPNO TOTAL			

15 Pouzeće
Rambournement

23

"BN-BOS ŠPED"
Produceće za obavljnje prometa robe na veliko i usluga u prevozu robe, d.o.o.
BEOGRAD, Braće Ribuljar br.16

Polpis i pečat primaoca
Signature et timbre du destinataire

* U slučaju opasne robe, upisite porod eventualne pothrdne u zadnjem redu prostora za opis pošiljke: razred, tekuci broj, a ako se traži i slovo ADR.
* En cas de marchandises dangereuses indiquer, outre la certification éventuelle à la dernière ligne du cadre: la classe, le chiffre et le cas échéant, la lettre, ADR.



Šifra
CMR U - 381 600 77 00 41
e-m: cmr.sped@igmail.com

Lenex C. Ribuljar
CMR U - 381 600 77 00 41
e-m: cmr.sped@igmail.com

01/01/2024

ESTRATTO CONTO A PARTITE

Pag.1

SIL SOCIETA ITALIANA LASTRE SPA

Codice conto: 502.00542 BIOPLUS d.o.o.

Data registrazione primanota fino a:

Data riferimento scadenze: 01/01/2024

Partita	Saldo	Pagato	Esposizione	Scaduto
21FE02/000286	716,20 €	5.000,00		716,200
21FE02/000290	4.863,60 €			4.863,600
21FE02/000443	678,41 €			678,410
22FE02/000079	10.251,10 €			10.251,100
22FE02/000274	3.382,81 €			3.382,810
22IC14/12/22	-80,80 €			-80,800
23GR05/01/23	-173,20 €			-173,200

RIEPILOGO GENERALE (Eur. EURO); BIOPLUS d.o.o.

SALDO SC:	Totale	a 30 gg	a 60 gg	a 90 gg	Oltre	ESPOSIZIONE:	0,00	PROGRESSIVO INSOLUTI
Scaduto	19.638,12	0,00	0,00	0,00	19.638,12	Banca (E):	0,00	Numero : 0
Da Scadere	0,00	0,00	0,00	0,00	0,00	Portaf. (e):	0,00	Valore : 0,00
IN SCADENZA						Ordin/Bolle:	0,00	
Effetti Em.	0,00	0,00	0,00	0,00	0,00	RISCHIO :	19.638,12	FATTURATO
Tot.Scadere	0,00	0,00	0,00	0,00	0,00	Fido		Anno Pre. : 78.952,53
						FUORI FIDO :		Anno cor. : 9.607,14

Legenda

Esp esp : Esposizione cambiaria (Esp=Banca esp=Portafoglio)

RISCHIO : Saldo + Ord/Bol + Esposizione

Effetti Em. : Effetti già emessi con scadenza uguale/sup. a 'data rif.scadenza'

Saldo scaduto: 'S' a fianco del saldo scadenze

FUORI FIDO : Fido - Rischio

Tot. scadere : Da Scadere + Effetti emessi

ALLEGATO II

BG	ПРЕДЯВЯВАНЕ НА ВЗЕМАНИЯ
ES	PRESENTACIÓN DE CRÉDITOS
CS	PŘIHLÁŠKA POHLEDÁVKY
DA	ANMELDELSE AF FORDRINGER
DE	FORDERUNGSANMELDUNG
ET	NÕUETE ESITAMINE
EL	ΑΝΑΓΓΕΛΙΑ ΑΠΑΙΤΗΣΕΩΝ
EN	LODGEMENT OF CLAIMS
FR	PRODUCTION DE CRÉANCES
GA	TAISCEADH ÉILEAMH
HR	PRIJAVA TRAZBINA
IT	INSINUAZIONE DI CREDITI
LV	PRASIJUMU IESNIEGŠANA
LT	REIKALAVIMŲ PATEIKIMAS
HU	KÖVETELÉSEK ELŐTERJESZTÉSE
MT	TRESSIQ TA' PRETENSJONIJIET
NL	INDIENING VAN SCHULDVORDERINGEN
PL	ZGŁOSZENIE WIERZYTELNOŚCI
PT	RECLAMAÇÃO DE CRÉDITOS
RO	DEPUNEREA CERERILOR DE ADMITEREA A CREANTELOR
SK	PŘIHLÁŠKA POHLADÁVOK
SL	PRIJAVA TERJATEV
FI	SAATAVIEN ILMOITTAMINEN
SV	ANMÄLAN AV FORDRINGAR

[Articolo 55, paragrafi da 1 a 3, del regolamento (UE) 2015/848 del Parlamento europeo e del Consiglio, del 20 maggio 2015, relativo alle procedure di insolvenza (GU L 141 del 5.6.2015, pag. 19)].

Con la presente faccio riferimento alla procedura d'insolvenza indicata in appresso e insinuo i miei crediti nella massa fallimentare, come indicato di seguito:

LINEE GUIDA PER LA COMPILAZIONE DEL PRESENTE MODULO

Il presente modulo uniforme per l'insinuazione di crediti deve essere utilizzato per l'insinuazione di crediti in conformità al capo IV del regolamento (UE) 2015/848 relativo alle procedure di insolvenza. Le richieste di escludere alcuni beni dal patrimonio del debitore devono essere presentate a norma del diritto nazionale.

L'uso del presente modulo uniforme per l'insinuazione di crediti è facoltativo. Tuttavia, in caso di insinuazione di crediti con mezzi diversi dal presente modulo uniforme, l'insinuazione deve contenere tutte le informazioni indicate come obbligatorie nel presente modulo.

Lingua

I crediti possono essere insinuati in qualunque lingua ufficiale delle istituzioni dell'Unione europea. Ciononostante, potrà esservi chiesto in una fase successiva di fornire una traduzione nella lingua ufficiale dello Stato membro di apertura della procedura oppure, ove tale Stato membro abbia più lingue ufficiali, nella lingua ufficiale o in una delle lingue ufficiali del luogo in cui è stata aperta la procedura d'insolvenza, o in un'altra lingua che detto Stato membro ha indicato di poter accettare (le lingue indicate dagli Stati membri sono consultabili qui: [https://e-justice.europa.eu/content_insolvency-447-it.do?clang=it]⁽¹⁾)

Quando, nel compilare il presente modulo, ci si riferisce a uno Stato membro, usare i seguenti codici paese: Austria (AT), Belgio (BE), Bulgaria (BG), Cipro (CY), Repubblica ceca (CZ), Germania (DE), Estonia (EE), Grecia (EL), Spagna (ES), Finlandia (FI), Francia (FR), Croazia (HR), Ungheria (HU), Irlanda (IE), Italia (IT), Lituania (LT), Lussemburgo (LU), Lettonia (LV), Malta (MT), Paesi Bassi (NL), Polonia (PL), Portogallo (PT), Romania (RO), Svezia (SE), Slovenia (SI), Slovacchia (SK), Regno Unito (UK).

Nel compilare una sezione specifica del modulo si prega di tener conto di quanto segue:

- le informazioni di cui ai punti contrassegnati da un asterisco(*) devono essere obbligatoriamente fornite;
- le informazioni di cui ai punti contrassegnati da un doppio asterisco (**) devono essere fornite a certe condizioni. La condizione è indicata tra parentesi al punto in questione.
- Non è obbligatorio fornire le informazioni di cui ai punti non contrassegnati in modo particolare.

Se avete più crediti da insinuare allo stesso tempo, dovete compilare i punti da 6 a 10 di ogni singola domanda.

È possibile trovare informazioni pertinenti per i punti 1 e 2 della Sezione I del modulo con cui siete stati informati della procedura di insolvenza aperta all'estero. Tale modulo reca l'intestazione "Avviso di procedura d'insolvenza" e vi è stato inviato dal giudice straniero che

¹ Quando utilizzate questo modulo, siete pregati di fare sempre riferimento al collegamento ipertestuale che porta alla pagina web pertinente del portale europeo della giustizia elettronica.

ha avviato la procedura d'insolvenza o da un amministratore delle procedure di insolvenza nominato da tale giudice per la procedura.

Al punto 1.1, per "giudice che ha aperto la procedura d'insolvenza" si intende l'autorità giudiziaria o qualsiasi altro organo competente di uno Stato membro legittimato a norma del diritto nazionale ad aprire una procedura d'insolvenza, a confermare l'apertura o a prendere decisioni nel corso della procedura.

Il punto 1.2 va compilato solo se la procedura di insolvenza ha un numero di riferimento nello Stato membro in cui è stata aperta. Il punto 1.3 va compilato solo se per il caso è stato nominato un amministratore delle procedure di insolvenza.

Ai punti 2.2 e 3.3, per "numero di registrazione" si intende il numero di identificazione individuale attribuito ai sensi del diritto nazionale all'entità o alla persona. Se il debitore è una società o una persona giuridica, si tratta del numero indicato nel corrispondente registro nazionale (imprese o associazioni). Se il debitore è una persona fisica che esercita un'attività imprenditoriale o professionale indipendente (imprenditore), si tratta del numero di identificazione nello Stato membro in cui è stata aperta la procedura di insolvenza, con il quale egli svolge la sua attività imprenditoriale o professionale. Se, in base al diritto nazionale in materia di insolvenza dello Stato membro in cui è stata aperta la procedura d'insolvenza, il numero di codice fiscale o il numero di identificazione personale del debitore è utilizzato ai fini dell'identificazione della persona fisica che esercita un'attività imprenditoriale o professionale indipendente, occorre indicare tale numero.

Al punto 4 dovete contrassegnare la prima opzione che si riferisce alla persona indicata al punto 3 dal creditore solo se quest'ultimo è una persona fisica. Se contrassegnate la seconda opzione, che si riferisce a una persona diversa da quella indicata al punto 3, dovete compilare i punti da 4.1 a 4.6, di cui obbligatoriamente i punti 4.1, 4.2 e 4.6.

Al punto 6.2, per "data in cui il credito è sorto" si intende il momento in cui è stato stabilito l'obbligo del debitore nei confronti del creditore (conclusione di un contratto, verificarsi di un danno o pregiudizio). Al punto 6.3, per "data in cui il credito è divenuto esigibile" si intende il momento in cui il debitore era tenuto ad adempiere all'obbligo di pagamento (il pagamento era divenuto esigibile). Sanzioni legali in caso di ritardo di pagamento, da calcolare in percentuale dell'importo richiesto, devono essere fatte valere come interessi legali (cfr. punto 6.1.3).

Al punto 7, se godete di diritti di prelazione siete creditori di debiti che, in base alle norme di diritto nazionale, devono essere saldati precedentemente a talune altre categorie di debiti. Al punto 8, una garanzia reale si riferisce a qualsiasi garanzia da voi detenuta con riguardo al credito nei confronti del debitore. Tale garanzia può assumere diverse forme, come oneri fissi su un attivo specifico o oneri variabili su un gruppo di attivi.

Al punto 9, per quanto riguarda la compensazione, se il creditore è un istituto finanziario e chiede una compensazione nei confronti del debitore, deve anche indicare gli estremi dei conti in questione. I punti da 9.1 a 9.5 vanno compilati solo in caso di richiesta di compensazione.

Punto 10: il modulo deve essere corredato delle copie dei documenti giustificativi.

ALLEGATO II

1. Procedura d'insolvenza in esame
 - 1.1. Nome del giudice che ha aperto la procedura d'insolvenza*: Tribunale di Varazdin
 - 1.2. Numero di riferimento del caso (da indicare se esiste)**:
 - 1.3. Nome dell'amministratore o degli amministratori delle procedure di insolvenza nominato(i) per la procedura (da indicare se esiste)**: Vladimir Besek
2. Debitore
 - 2.1. Nome*
 - 2.1.1. Nome (se il debitore è una società o una persona giuridica): Bio Plus D.o.o.
o
 - 2.1.2. Cognome:
 - 2.1.3. Nome(i):
(se il debitore è una persona fisica)
 - 2.2. Numero di registrazione (da inserire se esiste ai sensi del diritto nazionale dello Stato membro in cui il debitore ha il centro degli interessi principali)**:
OIB: 65150537918 MBS:070073254 EUID:HRSR:070073254
 - 2.3. Indirizzo (tranne se è applicabile il punto 2.4.)**:
 - 2.3.1. Via e numero civico/Casella postale: Brodarovec 52A
 - 2.3.2. Località e codice postale: Marusevec, 42 243.
 - 2.3.3. Paese: Croazia
 - 2.4. Data e luogo di nascita (da compilare se il debitore è una persona fisica e il suo indirizzo è protetto)**:

Punti contrassegnati da un asterisco (*): informazioni obbligatorie.

Punti contrassegnati da doppio asterisco (**): informazioni obbligatorie, ma soggette a una condizione.

Punti non contrassegnati in modo particolare: informazioni facoltative.

ALLEGATO II

3. Informazioni riguardanti il creditore titolare dei crediti
- 3.1. Nome*: Società Italiana Lastre S.p.A.
- 3.1.1. Nome:
- 3.1.2. Rappresentante legale: Gianenrico Bonetti
(se il debitore è una società o una persona giuridica):
o
- 3.1.3. Cognome:
- 3.1.4. Nome(i):
(se il creditore è una persona fisica)
- 3.2. Indirizzo postale*:
- 3.2.1. Via e numero civico/Casella postale: Via Lenzi 26
- 3.2.2. Località e codice postale: Verolanuova 25028 (BS)
- 3.2.3. Paese: Italia
- 3.3. Numero di identificazione personale o numero di registrazione (se applicabile):
PIVA:02095460982 CF: 03489180178
- 3.4. Persona di contatto Roberto Bonetti
- 3.4.1. Nome (se diverso dal vostro):
- 3.4.2. Indirizzo di posta elettronica: r.bonetti@sil-lastre.com
- 3.4.3. Numero di telefono: +393381636743
- 3.5. Numero di riferimento del creditore:
4. Informazioni sulla persona che insinua il credito a nome del creditore di cui al punto 3:
- la stessa persona indicata al punto 3
o
- una persona diversa dal creditore indicato al punto 3, i cui dati sono i seguenti:

Punti contrassegnati da un asterisco (*): informazioni obbligatorie.

Punti contrassegnati da doppio asterisco (**): informazioni obbligatorie, ma soggette a una condizione.

Punti non contrassegnati in modo particolare: informazioni facoltative.

ALLEGATO II

4.1. Nome*:

4.2. Indirizzo postale*:

4.2.1. Via e numero civico/Casella postale:

4.2.2. Località e codice postale:

4.2.3. Paese:

4.3. Indirizzo di posta elettronica:

4.4. Numero di telefono:

4.5. Fax:

4.6. Relazione con il creditore indicato al punto 3*:

- avvocato (sulla base di una procura); o
- direttore del creditore o altro rappresentante del creditore legalmente autorizzato dal diritto societario applicabile; o
- dipendente del creditore; o
- associazione per la tutela dei creditori; o
- amministratore delle procedure di insolvenza nominato nella procedura territoriale o secondaria; o
- amministratore delle procedure di insolvenza nominato nella procedura principale; o
- altro (specificare):

5. Estremi del conto bancario su cui trasferire un'eventuale distribuzione sulla base dei crediti insinuati:

5.1. Nome del titolare del conto:

5.2. Stato membro in cui è tenuto il conto (indicare il codice del paese):

Punti contrassegnati da un asterisco (*): informazioni obbligatorie.
Punti contrassegnati da doppio asterisco (**): informazioni obbligatorie, ma soggette a una condizione.
Punti non contrassegnati in modo particolare: informazioni facoltative.

ALLEGATO II

5.3. Numero del conto: **000042794025**

5.3.1. IBAN: **IT78F0538755371000042794025**

5.3.2. BIC: **BPMOIT22 XXX**

6. Credito insinuato: **19.638,12€**

6.1. Importo del credito*:

6.1.1. Capitale*: **19.638,12€**

6.1.2. Sono chiesti interessi?*

No

Si

6.1.3. In caso affermativo, gli interessi sono:

contrattuali o

legali

se legali, devono essere calcolati conformemente a (precisare la fonte pertinente):

6.1.4. Interessi dovuti dal: (data (gg/mm/aaaa) o evento)

al: (data (gg/mm/aaaa) o evento)

6.1.5. Tasso di interesse

6.1.5.1. ...% dal (data) al (data)

6.1.5.2. ...% dal (data) al (data)

6.1.5.3. ...% dal (data) al (data)

6.1.6. Importo capitalizzato degli interessi:

6.1.7. Importo totale del credito (punto 6.1.1 + punto 6.1.6)*: **19.638,12€**

Punti contrassegnati da un asterisco (*): informazioni obbligatorie.
Punti contrassegnati da doppio asterisco (**): informazioni obbligatorie, ma soggette a una condizione.
Punti non contrassegnati in modo particolare: informazioni facoltative.

ALLEGATO II

6.1.8. Valuta*:

Euro (EUR) lev bulgaro (BGN) corona ceca (CZK) kuna croata (HRK)
forint ungherese (HUF) zloty polacco (PLN) leu romeno (RON) corona
svedese (SEK) lira sterlina (GBP) altra (specificare utilizzando il codice ISO):

6.2. Data in cui il credito è sorto*: 31/05/2021

6.3. Data in cui il credito è divenuto esigibile (se diversa dal punto 6.2):

6.4. Spese derivanti dalla rivendicazione del credito prima dell'apertura della procedura di insolvenza (da compilare se dichiarate)**:

6.4.1. importo di tali spese:

6.4.2. dettagli di tali spese:

6.4.3. Valuta:

Euro (EUR) lev bulgaro (BGN) corona ceca (CZK) kuna croata
(HRK) forint ungherese (HUF) zloty polacco (PLN) leu romeno (RON)
 corona svedese (SEK) lira sterlina (GBP) altra (specificare utilizzando il
codice ISO):

6.5. Natura del credito*:

- il credito si riferisce a un obbligo contrattuale del debitore
- passività del debitore derivante da un atto illecito deliberato
- deriva da altri obblighi extracontrattuali
- si riferisce ad un diritto reale del creditore
- [arretrati alimentari pendenti dovuti per legge che il debitore, in violazione del proprio dovere, non ha pagato deliberatamente]
- crediti risultanti da un contratto di lavoro
- crediti fiscali
- crediti relativi ai contributi degli enti previdenziali
- altro (precisare)

Punti contrassegnati da un asterisco (*): informazioni obbligatorie.
Punti contrassegnati da doppio asterisco (**): informazioni obbligatorie, ma soggette a una condizione.

Punti non contrassegnati in modo particolare: informazioni facoltative.

ALLEGATO II

7. Godete di diritti di prelazione?*

No

Sì

In caso affermativo precisare:

8. Il vostro credito riguarda:

una garanzia reale;

una riserva di proprietà;

qualsiasi altro diritto di trattamento distinto con riguardo ad alcuni beni del debitore

8.1. Descrizione degli attivi coperti dalla garanzia, dalla riserva di proprietà o da altri diritti di trattamento distinto:

8.2. Data in cui gli oneri, l'ipoteca, altre garanzie (specificare), la riserva di proprietà o altro diritto di trattamento distinto sono stati formalmente ottenuti:

8.3. Se la garanzia, la riserva di proprietà o altro diritto di trattamento distinto sono stati registrati presso un'autorità pubblica competente, la data e il luogo di registrazione e l'eventuale numero di registrazione:*

9. Il debitore ha un credito nei vostri confronti (il creditore) che può dare luogo a una compensazione? *

Sì (in questo caso, specificare i dettagli di seguito)

No

9.1. Importo del credito del debitore che può dare luogo a compensazione nei confronti del creditore alla data di apertura della procedura d'insolvenza:

9.2. Data in cui è sorto il credito del debitore di cui al punto 9.1:

Punti contrassegnati da un asterisco (*): informazioni obbligatorie.

Punti contrassegnati da doppio asterisco (**): informazioni obbligatorie, ma soggette a una condizione.

Punti non contrassegnati in modo particolare: informazioni facoltative.

ALLEGATO II

9.3. Importo rivendicato al netto della compensazione (punti da 6.1.7 a 9.1):

9.4. Valuta:

Euro (EUR) lev bulgaro (BGN) corona ceca (CZK) kuna croata (HRK) forint ungherese (HUF) zloty polacco (PLN) leu romeno (RON) corona svedese (SEK) lira sterlina (GBP) altra (specificare utilizzando il codice ISO):

9.5. Identificazione del credito del debitore per il quale il creditore chiede compensazione:

10. Elenco delle copie dei documenti giustificativi allegati:

- Copia Estratto conto BIO PLUS D.O.O.
- Copia Fatture non saldate con relativi documenti di trasporto
- Copia Corrispondenza mail tra Società Italiana Lastre SPA e BIO PLUS DOO

Dichiaro che le informazioni contenute nella presente domanda sono, a mia conoscenza, esatte e complete.

Fatto a Verolanuova (BS)....., Data 06/02/2024.....

Firma.....
Roberto B...

SOCIETÀ ITALIANA LASTRE SpA
Via F.lli. 26
25028 VEROLANUOVA (BS)

Punti contrassegnati da un asterisco (*): informazioni obbligatorie.

Punti contrassegnati da doppio asterisco (**): informazioni obbligatorie, ma soggette a una condizione.

Punti non contrassegnati in modo particolare: informazioni facoltative.

Roberto Bonetti | SIL S.p.A.

Da: Roberto Bonetti | SIL S.p.A.
Inviato: venerdì 22 settembre 2023 12:50
A: 'Aleksandra Peharda | bioPLUS'
Oggetto: R: IT CENTER OSIJEK

Hi Ale,

this morning, as I mentioned to you via WA, we received a call from your client (IT Centre) complaining that he had paid the full amount still last March and that he cannot communicate with you. For our part, we did not want to enter into the relationship between BIO PLUS and your customer.

Still summarising what we agreed by phone

- we confirm to you that the Hydro panels you wish to collect, which would amount to €7,196, are ready, and we accept a deposit of €6,000 as agreed for their collection.
- We take note that you will pay this amount today, which we expect to have credited to your account on Tuesday. (If you can get us a copy of the account we will try to give you the OK as soon as possible for collection).
- regarding the rest of the order that remains to be collected:
 - a) hydro plates: the panels are ready for collection. For these once the amount has been credited you will be able to collect them.
 - b) Fancy panels: for the Fancy panels we are waiting for the balance of the order in order to proceed with the application of the final coating (net of the 8000€ deposit). So once the amount has been credited, we will schedule the painting phase as quickly as possible.

- Old debt issue: we really appreciate your commitment to want to repay the old unpaid amounts. To simplify this, Katia or Chiara can send you an up-to-date summary with the completed and unpaid orders. When you intend to pay, you can simply transfer the amount by putting 'order advance no. xxx' in the reason for payment.

If you have any questions do not hesitate to contact us.

Da: Aleksandra Peharda | bioPLUS <aleksandra@bio-plus.hr>
Inviato: venerdì 22 settembre 2023 06:37
A: Roberto Bonetti | SIL S.p.A. <r.bonetti@sil-lastre.com>
Oggetto: RE: IT CENTER OSIJEK

Dear Roby,

We planned to collect the material ending of September, but the customer push a lot so we than think to collect some non-printed material before and they can work with it and that we gain this week or two for printed panels.

As you know we are not only sellers, we also install the material on most project. We have a money to collect, and if we spend some from selling of material we also get some from other project this is how it works. We never had a situation not to deliver material to the customer if he paid for the goods. Also we done all the construction works for which we are paid. In construction here there are some good months and some bad ones. It depends on many different aspect. In August and September there were some delays in payments. As we considered to take material end of September and starting October we planned also payment in that period. Due to the pressure we try to change cash flow in the direction to pay to you earlier, but unfortunately we did not manage to that in last few days.

Regarding customer I forwarded him an email from Katia yesterday and explained clearly that we actually confirmed material on 30.8.

So not to go further we plan payment begging of the next week and collect material as scheduled in the first place.

Thanks again for not communication directly to the customer, at the end we do work as a partners and I will solve this as I did everything in the past.

Regarding our account settled from before we have three projects coming up at the last quarter: School of Tourism in Split, 1.500 m² of Grigio panels and First Gymnasium Osijek, 950 m² Lavagna, the second phase of Stadium in Sl. Brod Crystal Lavagna 800 m². We could manage to gave up our margin and to settle 10.000 eur. We could do it that you charge 3 eur/m², or 10% more on each of this project or you can suggest a different financial solution to do it.

Let me know what you think.

Thanks and keep in touch.

Kind regards,
Aleksandra Peharda

bioPLUS d.o.o.
ventilirane fasade i interijeri

bioPLUS d.o.o.
M: +385 91 1239 060
E: aleksandra@bio-plus.hr,
W: www.bio-plus.hr

From: Roberto Bonetti | SIL S.p.A. <r.bonetti@sil-lastre.com>
Sent: Thursday, September 21, 2023 1:02 PM
To: Aleksandra Peharda | bioPLUS <aleksandra@bio-plus.hr>
Subject: R: IT CENTER OSIEK

Hello Aleksandra,

we understand the financial cash flow problem that BIO PLUS is going through, and we feel that SIL has never turned its back on you and has always tried to support you.

On the subject of trust, it takes a long time to gain it and a short time to lose it unfortunately. The episode of the payment arranged and then cancelled in order to be able to collect the material was unfortunately one that we did not deserve for what we gave you; we would have more appreciated a transparent request for help at that time. Connecting also to the payment of the €6,000, I ask you confidentially: why do you communicate that you have made the payment, when you have not really made it? These are truths that come to light anyway, and not telling the truth works against you because you compromise your credibility even more.

Now, focusing on the IT Centre project, what we understand is that your client paid BIO PLUS 100% as you confirmed yesterday.

However, this amount was probably used to pay other suppliers, so how can we ask you how you expect to pay us? Since we currently do not know when we will receive the payment of €19,121 (not counting the balance of the order), we prefer to hold off on the last stage of processing, i.e. the final coating. Please note that the moment you pay we will have to redefine the delivery terms. Regarding this aspect, we do not know how you handled it with the investor and the installer to whom you sold the subframe and panels, but we hope you did not blame SIL for the delivery terms, as the confirmation of colours and quantities arrived in mid-July and that of the design to be printed on 30 August as specified yesterday.

We also want you to resume business as you did a few years ago, but we need more transparency.

Da: Aleksandra Peharda | bioPLUS <aleksandra@bio-plus.hr>

Inviato: giovedì 21 settembre 2023 06:35

A: Roberto Bonetti | SIL S.p.A. <r.bonetti@sil-lastre.com>

Cc: Katia Barbieri | SIL S.p.A. <customer.care@sil-lastre.com>

Oggetto: RE: IT CENTER OSIJEK

Dear Roby,

I just wanted to be clear. We still have some issues with cash flow and calculating with the cash flow, as you now we had a big problems in past with collection of the money and because of that we don't function as well as we want to.

But you now us better than that and you now that on the end we didn't close the company but we are fighting a lot and we manage to come on the better track.

We have improved the results, we are working again on bigger projects and in any case I try to keep all suppliers and customers satisfied.

Of course, this is not always completely possible because there are always some circumstances that cause this kind of tension to arise, it was created here for this deadline.

And we will solve that, but only with your help and trust.

Customer here has 20,000 euros in daily penalties that start running from the end of the year and wants to finish the facade as soon as possible. they obviously had other preoccupations and didn't pay attention on approval of the design or they couldn't get the approval from the main investor, and now the pressure to deliver is huge.

We will try to smooth it all out, and thank you once again for your help.

Lijepi pozdrav/ Kind regards,

Aleksandra Peharda

bioPLUS d.o.o.
ventilirane fasade | interijeri

bioPLUS d.o.o.

M: +385 91 1239 060.

E: aleksandra@bio-plus.hr,

W: www.bio-plus.hr

From: Roberto Bonetti | SIL S.p.A. <r.bonetti@sil-lastre.com>

Sent: Wednesday, September 20, 2023 4:35 PM

To: aleksandra@bio-plus.hr

Subject: R: IT CENTER OSIJEK

OK, thank you.

Just so that everything is clear: we are waiting for the second deposit of €19,121 on our account by noon on Friday 22 September 2023 in order to proceed to make part of the agreed material available to you on Monday 25 September. If we do not receive the payment we will wait to proceed with the application of the finish on the Fancy panels, which would not be available by next Monday.

Da: aleksandra@bio-plus.hr <aleksandra@bio-plus.hr>
Inviato: mercoledì 20 settembre 2023 16:11
A: Roberto Bonetti | SIL S.p.A. <r.bonetti@sil-lastre.com>
Oggetto: Re: IT CENTER OSIJEK

Ok

Lijepi pozdrav/ Kind regards
Aleksandra Peharda

Sent out of Office

Da: Aleksandra Peharda | bioPLUS <aleksandra@bio-plus.hr>
Inviato: mercoledì 20 settembre 2023 15:28
A: Roberto Bonetti | SIL S.p.A. <r.bonetti@sil-lastre.com>
Cc: Katia Barbieri | SIL S.p.A. <customer.care@sil-lastre.com>
Oggetto: RE: IT CENTER OSIJEK

Hi Roby,

I appreciate that you contact me and not give an answer to customer.
We are already here on the slightly strained relations, as they expected the delivery earlier. We confirmed order on the end of July. You had a Holidays... so we are tight here.
They paid an amount for the boards and sub-construction one part earlier and the rest last week.
We will not send a truck before you have money on your account.
So please let us know when you have it and we will organize first delivery accordingly.

Kind regards,
Aleksandra Peharda

bioPLUS d.o.o.
ventilrane, fasade i interijeri

bioPLUS d.o.o.
M: +385 91 1239 060
E: aleksandra@bio-plus.hr
W: www.bio-plus.hr

From: Roberto Bonetti | SIL S.p.A. <r.bonetti@sil-lastre.com>
Sent: Wednesday, September 20, 2023 3:09 PM
To: Aleksandra Lalić | bioPLUS <aleksandra@bio-plus.hr>
Cc: Katia Barbieri | SIL S.p.A. <customer.care@sil-lastre.com>
Subject: I: IT CENTER OSIJEK
Importance: High

Hello Aleksandra,

we received this e-mail from your customer regarding the IT Centre order. SIL will not reply to the customer as the contact partner is BIO PLUS.

About the delivery time Katia clarified to you that we had your final approval on design on 30 Aug 2023 so please explain it to your customer.

On the other hand we cannot ignore the issue of payment.

Your customer claims to have paid for the full order as many months ago, and furthermore we are waiting for the account of the transfer of € 6000 that you said you had made last Monday (11 September 2023) and then on Wednesday (13 September 2023) but we have not received anything yet.

We urgently await your explanation.

Thank you

Da: ivan@massa.hr <ivan@massa.hr>

Inviato: mercoledì 20 settembre 2023 13:55

A: Chiara Balzarini | SIL S.p.A. <export@sil-lastre.com>

Oggetto: IT CENTER OSIJEK

Priorità: Alta

Ms./Mrs. Balzarini,

I am writing regarding an order we made for Your products from company big PLUS d.o.o. (Aleksandra Peharda) for the project IT Center Osijek in Croatia. Can You please give me any information regarding the delivery of our order? We are not getting updates from Aleksandra and now are very tight with time left to finish the contract. Our payment was made several months ago...

Thank You in advance and best regards,

Ivan Ćurić, mag.ing.aedif.
- CEO

MASSA d.o.o.

31000 Osijek

Sv. L. B. Mandića 111m

OIB: 22830417662

Tel: +38531/297-760

Fax: +38531/297-761

Mob: +38591/5678-909

mail: ivan@massa.hr

web: www.massa.hr

Roberto Bonetti | SIL S.p.A.

Da: Katia Barbieri | SIL S.p.A.
Inviato: venerdì 22 settembre 2023 17:01
A: Aleksandra Peharda | bioPLUS
Cc: Roberto Bonetti | SIL S.p.A.; Chiara Balzarini | SIL S.p.A.
Oggetto: due invoices
Allegati: BIOPLUS.pdf

Dear Aleksandra

As agreed with Roberto, we are enclosing details of the invoices due, for a total of €19,811.32.

Please refer to one of these invoices when making your payment.

Thank you

Best regards

Katia Barbieri | SIL S.p.A.

Katia Barbieri

Ufficio Commerciale

Indirizzo e-mail: customer.care@sil-lastre.com

Tel. +390309920900

Fax. +390309920884

Società Italiana Lastre S.p.A.

Via F. Lenzi, 26

25028 Verolanuova (BS)

C.F. 03489180178 – P.IVA 02095460982

CODICE SDI 5RU082D

www.sil-lastre.com

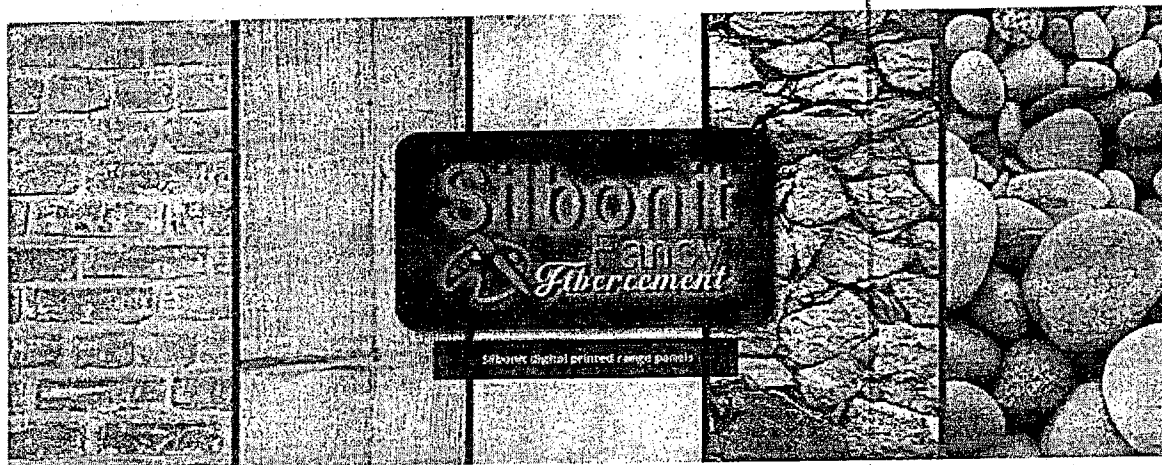

Il testo e gli eventuali documenti trasmessi contengono informazioni riservate al destinatario indicato. Questo documento è confidenziale e la sua riservatezza è tutelata legalmente dalla D.Lgs. 196/2003 e s.m.i. e dal Regolamento UE 679/2016 denominato GDPR. La lettura, copia, divulgazione od altro uso non autorizzato o qualsiasi altra azione derivante dalla conoscenza di queste informazioni sono rigorosamente vietate. Qualora abbiate ricevuto questo documento per errore, siete cortesemente pregati di darne immediata comunicazione al mittente, ai numeri indicati e provvedere immediatamente alla sua distruzione. Ogni giudizio od opinione espressi nella presente e-mail sono quelli del mittente e non rappresentano necessariamente il parere della Società Italiana Lastre SpA. Si declina ogni responsabilità in ordine alla trasmissione di eventuali virus via e-mail.

This message and any files transmitted with it are confidential and intended solely for the use of the addressee. If you have received this communication in error, please notify us immediately by responding to this e-mail and then delete it from your system. Any use, disclosure, copying or distribution of the contents of this communication by a not-intended recipient or in violation of the purposes of this communication is strictly prohibited and may be unlawful. Any views or opinions expressed in this e-mail are those of the sender and do not necessarily represent those of Società Italiana Lastre SpA. Società Italiana Lastre SpA cannot accept liability for any damages caused by any virus transmitted by this e-mail.