

07-03-2022

Ulica grada Vukovara 37  
10 000 Zagreb  
(0)1. 63.22.331  
(0)1. 63.23.959  
www.hep.hr/opskrba

PREDSTEČAJNE NAGODBE  
PRIMANJE I OTPREMA POŠTE  
KLASA:  
UR. BROJ:

■ SLUŽBA ZA OPERATIVNE POSLOVE  
■ ODJEL ZA PRAVNE POSLOVE

FINA ZAGREB  
Ulica grada Vukovara 70  
10000 Zagreb  
PISARNICA - predstečajni postupak

■ NAŠ BROJ: **O00000102/457/22DI-115**

■ DATUM: **04.03.2022.**

■ **PREDMET:** dostava prijave tražbina u predstečajnom postupku po Rješenju Trgovačkog suda u Splitu,  
poslovni broj: 1 St-20/2022-5 od 04. veljače 2022. godine

Vjerovnik: **HEP-Opkrba d.o.o., Zagreb, Ulica grada Vukovara 37, OIB: 63073332379,**  
IBAN: HR9823400091110112928, SWIFT: PBZGHR2X, Privredna banka Zagreb d.d.

Dužnik: **GAJA NAUTIKA d.o.o., Solin (Grad Solin), Zoranićeva 16, OIB: 45071871642**

Radi: **559.853,54 kn**

## PRIJAVA TRAŽBINA VJEROVNIKA

dvostruko (s prilogama)

Sukladno pozivu iz Rješenja Trgovačkog suda u Varaždinu, poslovni broj: 1 St-20/2022-5 od 04. veljače 2022. godine o otvaranju predstečajnog postupka nad dužnikom GAJA NAUTIKA d.o.o., Solin (Grad Solin), Zoranićeva 16, OIB: 45071871642, vjerovnik HEP-Opkrba d.o.o., Zagreb, Ulica grada Vukovara 37, OIB: 63073332379, u prilogu dostavlja pravovremenu prijavu tražbina nastalih do dana otvaranja predstečajnog postupka na propisanom obrascu, s dokazima.

Za vjerovnika:

Direktor

Davor Guttert, dipl. oec.  
**HEP - Opkrba d.o.o.**  
D. O. 17  
ZAGREB, Ulica grada Vukovara 37

U prilogu:

- popunjen i potpisan Obrazac 3 (prijava tražbine vjerovnika u predstečajnom postupku)
- ispis otvorenih stavki Dužnika na dan 03.02.2022. godine,
- kartica analitičkog knjigovodstva Dužnika od 03.02.2022. godine,
- računi broj: 0010100748-200520-4, 0010100748-200620-0, 0010100748-200720-7, 0010100748-200820-3, 0010100748-200920-0, 0010100748-201020-8, 0010100748-201120-4, 0010100748-201220-0, 0010100748-210820-8, 0010100748-211020-2 i 0010100748-220220-4,
- Ugovor o opskrbi krajnjeg kupca broj O-18-2465 od 21.09.2018. godine,
- Aneks broj O-18-2465/3 od 15.11.2019. godine,
- potvrda o uplati predujma FINA-i za izravnu naplatu bjanko zadužnice broj: Ov-5457/2019.

Dostaviti:

1. Naslovu (dvostruko)
2. u pismohranu

### Obrazac 3.

**FINANCIJSKA AGENCIJA**

**OIB: 85821130368**

**FINA ZAGREB**

**Ulica grada Vukovara 70**

**10000 Zagreb**

**PISARNICA - predstečajni postupak**

(adresa nadležne jedinice)

Nadležni trgovački sud **Trgovački sud u Splitu**

Poslovni broj spisa **St-20/2022**

### **PRIJAVA TRAŽBINE VJEROVNIKA U PREDSTEČAJNOM POSTUPKU**

#### **PODACI O VJEROVNIKU:**

Ime i prezime / tvrtka ili naziv

HEP-OPSKRBA D.O.O.

OIB

63073332379

Adresa / sjedište

ULICA GRADA VUKOVARA 37, 10000 ZAGREB

#### **PODACI O DUŽNIKU:**

Ime i prezime / tvrtka ili naziv

**GAJA NAUTIKA d.o.o.**

OIB

**45071871642**

Adresa / sjedište

**Solin (Grad Solin), Zoranićeva 16 / Solin (Grad Solin)**

#### **PODACI O TRAŽBINI:**

Pravna osnova tražbine (npr. ugovor, odluka suda ili drugog tijela, ako je u tijeku sudski postupak oznaku spisa i naznaku suda kod kojeg se postupak vodi)

Ugovor o opskrbi krajnjeg kupca broj O-18-2465 od 21.09.2018. godine i Aneks broj O-18-2465/3 od 15.11.2019. godine.

Iznos dospjele tražbine: **559.853,54 kn**

Glavnica: **493.009,98 kn**

Kamate ukupno **66.843,56 kn**, od toga **17.364,94 kn** na zakašnjele uplate ranije dospjelih računa, a **49.478,62 kn** na otvorene stavke od dospijeća svakog pojedinog računa do dana otvaranja ovog postupka.

Iznos tražbine koja dospijeva nakon otvaranja predstečajnog postupka

**0,00 kn**

Dokaz o postojanju tražbine (npr. račun, izvadak iz poslovnih knjiga)

ispis otvorenih stavki na dan 03.03.2022. godine, kartica analitičkog knjigovodstva od 03.03.2022. godine te računi broj: 0010100748-200520-4, 0010100748-200620-0, 0010100748-200720-7, 0010100748-200820-3, 0010100748-200920-0, 0010100748-201020-8, 0010100748-201120-4, 0010100748-201220-0, 0010100748-210820-8, 0010100748-211020-2 i 0010100748-220220-4, kao i potvrda o uplati predujma FINA-i za izravnu naplatu bjanko zadužnice broj: Ov-5457/2019.

Vjerovnik raspolaže ovršnom ispravom DA  / NE  za iznos od 0,00 kn.

Naziv ovršne isprave

### **PODACI O RAZLUČNOM PRAVU:**

Pravna osnova razlučnog prava

Dio imovine na koji se odnosi razlučno pravo

Iznos tražbine (kn)

Razlučni vjerovnik odriče se prava na odvojeno namirenje ODRIČEM  / NE ODRIČEM

Razlučni vjerovnik pristaje da se odgodi namirenje iz predmeta na koji se odnosi njegovo razlučno pravo radi provedbe plana restrukturiranja PRISTAJEM  / NE PRISTAJEM

### **PODACI O IZLUČNOM PRAVU:**

Pravna osnova izlučnog prava

Dio imovine na koji se odnosi izlučno pravo

Izlučni vjerovnik pristaje da se izdvoji predmet na koji se odnosi njegovo izlučno pravo radi provedbe plana restrukturiranja PRISTAJEM  / NE PRISTAJEM

Mjesto i datum

Zagreb, 4.3.2022. godine

Potpis vjerovnika

Direktor  
Davor Guttert, dipl. oec.  
**HEP - Opskrba d.o.o.**  
P. 17  
ZAGREB, Ulica grada Vukovara 37

# HEP OPSKRBA

OIB: 63073332379  
 HEP-OPSKRBA d.o.o. - Hrvatska  
 Ulica grada Vukovara 37  
 10000 Zagreb  
 TEL: 0800-5255  
 FAX: 01 6321536  
 IBAN: HR9823400091110112928  
 E-MAIL ADRESA: saldakonti@hep.hr



GAJA NAUTIKA D.O.O.

21210 SOLIN  
 ZORANIĆEVA 16

ŠIFRA:10100748  
 OIB:45071871642

## Ispis otvorenih stavki na dan: 03.03.2022.

Broj dokumenta	Datum dokumenta	Datum dosp.	Konto	Račun broj	Duguje	Potražuje	Saldo po dokumentu	
0010100748-220120-8	05.01.22	13.01.22	12093100	Javnobilježnička naknada	1	25,00	0,00	25,00
0010100748-210120-3	13.01.21	28.01.21	12093300	Ovršna naknada - gospodarstvo	1	2.000,00	0,00	2.000,00
0010100748-220220-4	03.03.22	18.03.22	12097800	Predstečaj - kamata na dan otvaranja predstečaja	1	49.478,62	0,00	49.478,62
0010100748-200820-3	31.08.20	24.09.20	12090460	Sumnjivi i sporni - troškovi opomene	1	20,00	0,00	20,00
0010100748-200920-0	30.09.20	23.10.20	12090460	Sumnjivi i sporni - troškovi opomene	1	10,00	0,00	10,00
0010100748-201020-8	31.10.20	24.11.20	12090460	Sumnjivi i sporni - troškovi opomene	1	10,00	0,00	10,00
0010100748-201120-4	30.11.20	23.12.20	12090460	Sumnjivi i sporni - troškovi opomene	1	10,00	0,00	10,00
0010100748-210820-8	31.08.21	21.09.21	12090460	Sumnjivi i sporni - troškovi opomene	1	20,00	0,00	20,00
0010100748-200620-0	30.06.20	24.07.20	12090260	Sumnjivi i sporni - zatezna kamata	1	1.437,00	0,00	1.437,00
0010100748-200720-7	31.07.20	25.08.20	12090260	Sumnjivi i sporni - zatezna kamata	1	1.296,65	0,00	1.296,65
0010100748-200820-3	31.08.20	24.09.20	12090260	Sumnjivi i sporni - zatezna kamata	1	3.101,01	0,00	3.101,01
0010100748-200920-0	30.09.20	23.10.20	12090260	Sumnjivi i sporni - zatezna kamata	1	4.343,25	0,00	4.343,25
0010100748-201020-8	31.10.20	24.11.20	12090260	Sumnjivi i sporni - zatezna kamata	1	5.233,14	0,00	5.233,14
0010100748-201120-4	30.11.20	23.12.20	12090260	Sumnjivi i sporni - zatezna kamata	1	533,51	0,00	533,51
0010100748-210820-8	31.08.21	21.09.21	12090260	Sumnjivi i sporni - zatezna kamata	1	1.222,47	0,00	1.222,47
0010100748-211020-2	31.10.21	23.11.21	12090260	Sumnjivi i sporni - zatezna kamata	1	197,91	0,00	197,91
0010100748-200520-4	31.05.20	24.06.20	12090060	Sumnjivi i sporni ovrha - električna energija	1	14.098,53	0,00	14.098,53
0010100748-200620-0	30.06.20	24.07.20	12090060	Sumnjivi i sporni ovrha - električna energija	1	69.065,53	0,00	69.065,53

Broj dokumenta	Datum dokumenta	Datum dosp.	Konto		Račun broj	Duguje	Potražuje	Saldo po dokumentu
0010100748-200720-7	31.07.20	25.08.20	12090060	Sumnjivi i sporni ovrha - električna energija	1	80.728,25	0,00	80.728,25
0010100748-200820-3	31.08.20	24.09.20	12090060	Sumnjivi i sporni ovrha - električna energija	1	77.152,56	0,00	77.152,56
0010100748-200920-0	30.09.20	23.10.20	12090060	Sumnjivi i sporni ovrha - električna energija	1	73.766,11	0,00	73.766,11
0010100748-201020-8	31.10.20	24.11.20	12090060	Sumnjivi i sporni ovrha - električna energija	1	63.555,69	0,00	63.555,69
0010100748-201120-4	30.11.20	23.12.20	12090060	Sumnjivi i sporni ovrha - električna energija	1	62.501,71	0,00	62.501,71
0010100748-201220-0	31.12.20	26.01.21	12090060	Sumnjivi i sporni ovrha - električna energija	1	50.046,60	0,00	50.046,60
<b>Ukupno:</b>						<b><u>559.853,54</u></b>	<b><u>0,00</u></b>	<b><u>559.853,54</u></b>

Napomena: Ispis otvorenih stavki je pisan na računalu i pravovaljan je bez pečata i potpisa

HEP - Opskrba d.o.o.  
4  
ZAGREB, Ulica grada Vukovara 37

**Kartica analitičkog knjigovodstva  
za razdoblje od 30.05.2020. do 04.03.2022.**

Kupac: 10100748, GAJA NAUTIKA D.O.O. OIB:45071871642

Adresa: SOLIN, ZORANIĆEVA 16

**Konto: 12061600 Troškovi opomene**

Org. jed.	Broj dokumenta	Vrsta tem.	Br tem.	Datum temelj.	Datum dokum.	Datum dospijeca	Opis	Poč st.	Duguje	Potražuje	Saldo
00	0010100748-200820-3	30	548	31.08.20	31.08.20	24.09.20	račun za trošak opomene	1	20,00	0,00	20,00
00	0010100748-200820-3	96	29	03.03.22	31.08.20	24.09.20	storno računa za trošak opomene		-20,00	0,00	0,00
00	0010100748-200920-0	30	616	30.09.20	30.09.20	23.10.20	račun za trošak opomene	1	10,00	0,00	10,00
00	0010100748-200920-0	96	29	03.03.22	30.09.20	23.10.20	storno računa za trošak opomene		-10,00	0,00	0,00
00	0010100748-201020-8	30	684	31.10.20	31.10.20	24.11.20	račun za trošak opomene	1	10,00	0,00	10,00
00	0010100748-201020-8	96	29	03.03.22	31.10.20	24.11.20	storno računa za trošak opomene		-10,00	0,00	0,00
00	0010100748-201120-4	30	753	30.11.20	30.11.20	23.12.20	račun za trošak opomene	1	10,00	0,00	10,00
00	0010100748-201120-4	96	29	03.03.22	30.11.20	23.12.20	storno računa za trošak opomene		-10,00	0,00	0,00
00	0010100748-210820-8	30	593	31.08.21	31.08.21	21.09.21	račun za trošak opomene		20,00	0,00	20,00
00	0010100748-210820-8	96	29	03.03.22	31.08.21	21.09.21	storno računa za trošak opomene		-20,00	0,00	0,00
<b>Ukupno konto: 12061600</b>											<b>0,00</b>

**Konto: 12080600 Zatezna kamata**

Org. jed.	Broj dokumenta	Vrsta tem.	Br tem.	Datum temelj.	Datum dokum.	Datum dospijeca	Opis	Poč st.	Duguje	Potražuje	Saldo
00	0010100748-200620-0	30	447	30.06.20	30.06.20	24.07.20	račun za kamate	1	1.437,00	0,00	1.437,00
00	0010100748-200620-0	96	29	03.03.22	30.06.20	24.07.20	storno računa za kamate		-1.437,00	0,00	0,00
00	0010100748-200720-7	30	488	31.07.20	31.07.20	25.08.20	račun za kamate	1	2.020,45	0,00	2.020,45
00	0010100748-200720-7	96	29	03.03.22	31.07.20	25.08.20	storno računa za kamate		-1.296,65	0,00	723,80
00	0010100748-200820-3	30	548	31.08.20	31.08.20	24.09.20	račun za kamate	1	3.101,01	0,00	3.824,81
00	0010100748-200820-3	96	29	03.03.22	31.08.20	24.09.20	storno računa za kamate		-3.101,01	0,00	723,80
00	0010100748-200920-0	30	616	30.09.20	30.09.20	23.10.20	račun za kamate	1	4.343,25	0,00	5.067,05
00	0010100748-200920-0	96	29	03.03.22	30.09.20	23.10.20	storno računa za kamate		-4.343,25	0,00	723,80
00	0010100748-201020-8	30	684	31.10.20	31.10.20	24.11.20	račun za kamate	1	5.233,14	0,00	5.956,94
00	0010100748-201020-8	96	29	03.03.22	31.10.20	24.11.20	storno računa za kamate		-5.233,14	0,00	723,80
00	0010100748-201120-4	30	753	30.11.20	30.11.20	23.12.20	račun za kamate	1	533,51	0,00	1.257,31
00	0010100748-201120-4	96	29	03.03.22	30.11.20	23.12.20	storno računa za kamate		-533,51	0,00	723,80
00	0010100748-210820-8	30	593	31.08.21	31.08.21	21.09.21	račun za kamate		1.222,47	0,00	1.946,27
00	0010100748-210820-8	96	29	03.03.22	31.08.21	21.09.21	storno računa za kamate		-1.222,47	0,00	723,80
00	0010100748-211020-2	30	775	31.10.21	31.10.21	23.11.21	račun za kamate		197,91	0,00	921,71
00	0010100748-211020-2	96	29	03.03.22	31.10.21	23.11.21	storno računa za kamate		-197,91	0,00	723,80
00	0010100748-200720-7	47	306	02.11.21	02.11.21	02.11.21	uplate po računu za kamate		0,00	723,80	0,00
<b>Ukupno konto: 12080600</b>											<b>723,80</b>

**Kartica analitičkog knjigovodstva  
za razdoblje od 30.05.2020. do 04.03.2022.**

Org. jed.	Broj dokumenta	Vrsta tem.	Br tem.	Datum temelj.	Datum dokum.	Datum dospijeća	Opis	Poč st.	Duguje	Potražuje	Saldo
00	0010100748-200520-4	30	384	31.05.20	31.05.20	24.06.20	račun za električnu energiju	1	47.260,79	0,00	47.260,79
00	0010100748-200520-4	96	29	03.03.22	31.05.20	24.06.20	storno računa za električnu energiju		-14.098,53	0,00	33.162,26
00	0010100748-200620-0	30	447	30.06.20	30.06.20	24.07.20	račun za električnu energiju	1	69.065,53	0,00	102.227,79
00	0010100748-200620-0	96	29	03.03.22	30.06.20	24.07.20	storno računa za električnu energiju		-69.065,53	0,00	33.162,26
00	0010100748-200720-7	30	488	31.07.20	31.07.20	25.08.20	račun za električnu energiju	1	80.728,25	0,00	113.890,51
00	0010100748-200720-7	96	29	03.03.22	31.07.20	25.08.20	storno računa za električnu energiju		-80.728,25	0,00	33.162,26
00	0010100748-200820-3	30	548	31.08.20	31.08.20	24.09.20	račun za električnu energiju	1	77.152,56	0,00	110.314,82
00	0010100748-200820-3	96	29	03.03.22	31.08.20	24.09.20	storno računa za električnu energiju		-77.152,56	0,00	33.162,26
00	0010100748-200920-0	30	616	30.09.20	30.09.20	23.10.20	račun za električnu energiju	1	73.766,11	0,00	106.928,37
00	0010100748-200920-0	96	29	03.03.22	30.09.20	23.10.20	storno računa za električnu energiju		-73.766,11	0,00	33.162,26
00	0010100748-201020-8	30	684	31.10.20	31.10.20	24.11.20	račun za električnu energiju	1	63.555,69	0,00	96.717,95
00	0010100748-201020-8	96	29	03.03.22	31.10.20	24.11.20	storno računa za električnu energiju		-63.555,69	0,00	33.162,26
00	0010100748-200520-4	47	307	02.11.20	02.11.20	02.11.20	uplata po računu za električnu energiju	1	0,00	1.044,92	32.117,34
00	0010100748-200520-4	47	314	09.11.20	09.11.20	09.11.20	uplata po računu za električnu energiju	1	0,00	4.000,00	28.117,34
00	0010100748-200520-4	47	315	10.11.20	10.11.20	10.11.20	uplata po računu za električnu energiju	1	0,00	1.000,00	27.117,34
00	0010100748-200520-4	47	316	11.11.20	11.11.20	11.11.20	uplata po računu za električnu energiju	1	0,00	1.000,00	26.117,34
00	0010100748-200520-4	47	317	12.11.20	12.11.20	12.11.20	uplata po računu za električnu energiju	1	0,00	1.000,00	25.117,34
00	0010100748-200520-4	47	318	13.11.20	13.11.20	13.11.20	uplata po računu za električnu energiju	1	0,00	1.000,00	24.117,34
00	0010100748-200520-4	47	321	16.11.20	16.11.20	16.11.20	uplata po računu za električnu energiju	1	0,00	1.000,00	23.117,34
00	0010100748-200520-4	47	322	17.11.20	17.11.20	17.11.20	uplata po računu za električnu energiju	1	0,00	1.000,00	22.117,34
00	0010100748-200520-4	47	324	19.11.20	19.11.20	19.11.20	uplata po računu za električnu energiju	1	0,00	1.000,00	21.117,34
00	0010100748-200520-4	47	325	20.11.20	20.11.20	20.11.20	uplata po računu za električnu energiju	1	0,00	1.000,00	20.117,34
00	0010100748-200520-4	47	328	23.11.20	23.11.20	23.11.20	uplata po računu za električnu energiju	1	0,00	1.000,00	19.117,34
00	0010100748-200520-4	47	329	24.11.20	24.11.20	24.11.20	uplata po računu za električnu energiju	1	0,00	1.000,00	18.117,34
00	0010100748-200520-4	47	331	26.11.20	26.11.20	26.11.20	uplata po računu za električnu energiju	1	0,00	3.000,00	15.117,34
00	0010100748-201120-4	30	753	30.11.20	30.11.20	23.12.20	račun za električnu energiju	1	62.501,71	0,00	77.619,05
00	0010100748-201120-4	96	29	03.03.22	30.11.20	23.12.20	storno računa za električnu energiju		-62.501,71	0,00	15.117,34
00	0010100748-201220-0	30	810	31.12.20	31.12.20	26.01.21	račun za električnu energiju	1	50.046,60	0,00	65.163,94
00	0010100748-201220-0	96	29	03.03.22	31.12.20	26.01.21	storno računa za električnu energiju		-50.046,60	0,00	15.117,34
00	0010100748-200520-4	47	243	31.08.21	31.08.21	31.08.21	uplata po računu za električnu energiju		0,00	1.592,38	13.524,96
00	0010100748-200520-4	47	243	31.08.21	31.08.21	31.08.21	uplata po računu za električnu energiju		0,00	5.910,01	7.614,95
00	0010100748-200520-4	47	244	01.09.21	01.09.21	01.09.21	uplata po računu za električnu energiju		0,00	5.721,50	1.893,45
00	0010100748-200520-4	47	301	28.10.21	28.10.21	28.10.21	uplata po računu za električnu energiju		0,00	1.167,08	726,37
00	0010100748-200520-4	47	302	29.10.21	29.10.21	29.10.21	uplata po računu za električnu energiju		0,00	726,37	0,00
<b>Ukupno konto: 12006000</b>											<b>33.162,26</b>
											<b>33.162,26</b>

**Kartica analitičkog knjigovodstva  
za razdoblje od 30.05.2020. do 04.03.2022.**

Kupac: 10100748, GAJA NAUTIKA D.O.O. OIB:45071871642

Adresa: SOLIN, ZORANIĆEVA 16

**Konto: 12090060 Sumnjivi i sporni ovrha - električna energija**

Org. Broj dokumenta	Vrsta	Br tem.	Datum temelj.	Datum dokum.	Datum dospijeca	Opis	Poč st.	Duguje	Potražuje	Saldo
00	0010100748-200520-4	96	29	03.03.22	31.05.20	račun za električnu energiju		14.098,53	0,00	14.098,53
00	0010100748-200620-0	96	29	03.03.22	30.06.20	račun za električnu energiju		69.065,53	0,00	83.164,06
00	0010100748-200720-7	96	29	03.03.22	31.07.20	račun za električnu energiju		80.728,25	0,00	163.892,31
00	0010100748-200820-3	96	29	03.03.22	31.08.20	račun za električnu energiju		77.152,56	0,00	241.044,87
00	0010100748-200920-0	96	29	03.03.22	30.09.20	račun za električnu energiju		73.766,11	0,00	314.810,98
00	0010100748-201020-8	96	29	03.03.22	31.10.20	račun za električnu energiju		63.555,69	0,00	378.366,67
00	0010100748-201120-4	96	29	03.03.22	30.11.20	račun za električnu energiju		62.501,71	0,00	440.868,38
00	0010100748-201220-0	96	29	03.03.22	31.12.20	račun za električnu energiju		50.046,60	0,00	490.914,98
<b>Ukupno konto: 12090060</b>								<b>490.914,98</b>	<b>0,00</b>	<b>490.914,98</b>

**Konto: 12090260 Sumnjivi i sporni - zatezna kamata**

Org. Broj dokumenta	Vrsta	Br tem.	Datum temelj.	Datum dokum.	Datum dospijeca	Opis	Poč st.	Duguje	Potražuje	Saldo
00	0010100748-200620-0	96	29	03.03.22	30.06.20	račun za kamate		1.437,00	0,00	1.437,00
00	0010100748-200720-7	96	29	03.03.22	31.07.20	račun za kamate		1.296,65	0,00	2.733,65
00	0010100748-200820-3	96	29	03.03.22	31.08.20	račun za kamate		3.101,01	0,00	5.834,66
00	0010100748-200920-0	96	29	03.03.22	30.09.20	račun za kamate		4.343,25	0,00	10.177,91
00	0010100748-201020-8	96	29	03.03.22	31.10.20	račun za kamate		5.233,14	0,00	15.411,05
00	0010100748-201120-4	96	29	03.03.22	30.11.20	račun za kamate		533,51	0,00	15.944,56
00	0010100748-210820-8	96	29	03.03.22	31.08.21	račun za kamate		1.222,47	0,00	17.167,03
00	0010100748-211020-2	96	29	03.03.22	31.10.21	račun za kamate		197,91	0,00	17.364,94
<b>Ukupno konto: 12090260</b>								<b>17.364,94</b>	<b>0,00</b>	<b>17.364,94</b>

**Konto: 12090460 Sumnjivi i sporni - troškovi opomene**

Org. Broj dokumenta	Vrsta	Br tem.	Datum temelj.	Datum dokum.	Datum dospijeca	Opis	Poč st.	Duguje	Potražuje	Saldo
00	0010100748-200820-3	96	29	03.03.22	31.08.20	račun za trošak opomene		20,00	0,00	20,00
00	0010100748-200920-0	96	29	03.03.22	30.09.20	račun za trošak opomene		10,00	0,00	30,00
00	0010100748-201020-8	96	29	03.03.22	31.10.20	račun za trošak opomene		10,00	0,00	40,00
00	0010100748-201120-4	96	29	03.03.22	30.11.20	račun za trošak opomene		10,00	0,00	50,00
00	0010100748-210820-8	96	29	03.03.22	31.08.21	račun za trošak opomene		20,00	0,00	70,00
<b>Ukupno konto: 12090460</b>								<b>70,00</b>	<b>0,00</b>	<b>70,00</b>

**Konto: 12093100 Javnobilježnička naknada**

Org. Broj dokumenta	Vrsta	Br tem.	Datum temelj.	Datum dokum.	Datum dospijeca	Opis	Poč st.	Duguje	Potražuje	Saldo
00	0010100748-220120-8	30	1	05.01.22	05.01.22	račun za javnobilježničku naknadu		25,00	0,00	25,00

**Kartica analitičkog knjigovodstva  
za razdoblje od 30.05.2020. do 04.03.2022.**

Kupac: 10100748, GAJA NAUTIKA D.O.O. OIB:45071871642

Adresa: SOLIN, ZORANIĆEVA 16

Konto: 12093100 Javnobilježnička naknada

Org. Broj dokumenta	Vrsta	Br tem.	Datum temelj.	Datum dokum.	Datum dospjeća	Opis	Poč st.	Duguje	Potražuje	Saldo
Ukupno konto: 12093100								25,00	0,00	25,00

Konto: 12093300 Ovršna naknada - gospodarstvo

Org. Broj dokumenta	Vrsta	Br tem.	Datum temelj.	Datum dokum.	Datum dospjeća	Opis	Poč st.	Duguje	Potražuje	Saldo
00 0010100748-210120-3	30	4	13.01.21	13.01.21	28.01.21	račun za ovršnu naknadu		2.000,00	0,00	2.000,00
00 0010100748-210121-1	30	4	13.01.21	13.01.21	28.01.21	račun za ovršnu naknadu		1.000,00	0,00	3.000,00
00 0010100748-210121-1	47	243	31.08.21	31.08.21	31.08.21	uplata ovrš.naknade		0,00	1.000,00	2.000,00
Ukupno konto: 12093300								3.000,00	1.000,00	2.000,00

Konto: 12097800 Predstečaj - kamata na dan otvaranja predstečaja

Org. Broj dokumenta	Vrsta	Br tem.	Datum temelj.	Datum dokum.	Datum dospjeća	Opis	Poč st.	Duguje	Potražuje	Saldo
00 0010100748-220220-4	30	117	28.02.22	03.03.22	18.03.22	račun za kamate do predstečaja		49.478,62	0,00	49.478,62
Ukupno konto: 12097800								49.478,62	0,00	49.478,62

Sveukupno:

594.739,60      34.886,06      559.853,54

**HEP - Opskrba d.o.o.**

4

ZAGREB, Ulica grada Vukovara 37

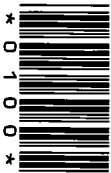
**PRIJEPIS****Podaci o kupcu:**

Šifra kupca: 10100748

Kupac: GAJA NAUTIKA D.O.O.

Ulica i kbr.: ZORANIĆEVA 16

Mjesto: SOLIN

OIB: 45071871642

Broj obračuna po mjernim mjestima: 5

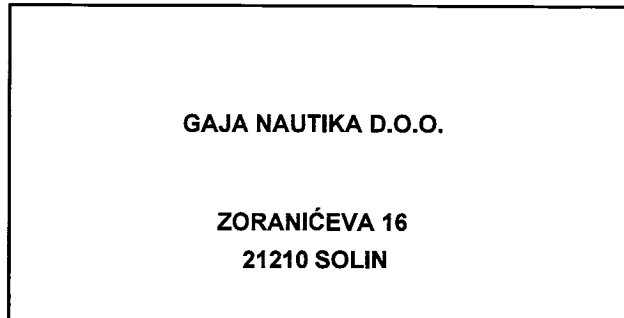

Račun: 0010100748-200520-4 za opskrbu i korištenje mreže, razdoblje 5/2020

Opis	Jed.mjere	Količina	Jed.cijena	Iznos kn
<b>HEP OPTI</b>				
Radna energija po višoj dnevnoj tarifi	kWh	2984	0,5356	1.598,23
Radna energija po nižoj dnevnoj tarifi	kWh	213	0,3570	76,04
Naknada za poticanje proizvodnje iz obnovljivih izvora	kWh	3197	0,1050	335,70
Trošarine za poslovnu uporabu električne energije	kWh	3197	0,00375	11,98
<b>HEP PRO</b>				
Radna energija po višoj dnevnoj tarifi	kWh	30458	0,4919	14.982,29
Radna energija po nižoj dnevnoj tarifi	kWh	16959	0,27	4.578,93
Naknada za poticanje proizvodnje iz obnovljivih izvora	kWh	47417	0,1050	4.978,79
Trošarine za poslovnu uporabu električne energije	kWh	47417	0,00375	177,81
Opskrbna naknada	mjesec	1	35,00	35,00
<b>UKUPAN IZNOS ZA KORIŠTENJE MREŽE I USLUGA</b>				15.048,94
<b>UKUPAN IZNOS ZA OPSKRBU</b>				26.774,77
Porezna osnovica				41.823,71
PDV 13%				5.437,08
<b>UKUPAN IZNOS RAČUNA</b>				47.260,79

Saldo na dan izdavanja računa 09.06.2020. iznosi 379.955,08 kn.

Registrijate se na aplikaciju "Moj račun - poduzetništvo" i pregledajte svoje račune, uplate i promet - [www.hep.hr/opskrba](http://www.hep.hr/opskrba)

- 33.162,26  
= 14.098,53

HEP - Opskrba d.o.o.  
4  
ZAGREB, Ulica grada Vukovara 37



Prilikom uplate koristiti model: 01 Uplatu izvršiti na IBAN: HR9823400091110112928

Poziv na broj odobrenja: 0010100748-200520-4 Primatelj: HEP-OPSKRBA d.o.o.,

Opis plaćanja: Račun za el.energiju broj 0010100748-200520-4 za 5/2020

Direktor  
Davor Guttert, dipl. oec.  
HEP - Opskrba d.o.o.  
1

ZAGREB, Ulica grada Vukovara 37

**MAŠANOVIĆ SLOBODAN ZAGREB, TRG ANTE STARČEVIĆA 1**

Broj obračunskog mjesta: 0172022216

Model: HEP OPTI

Brojilo: 10236809

Obr.: 1

OBRAČUN OPSKRBE		tar.stavka	konstanta	potrošak	jed.cijena	iznos kn
01.05.2020	04.05.2020	RVT Radna energija po višoj dnevnoj tarifi	1	6	0,5356	3,21
		RNT Radna energija po nižoj dnevnoj tarifi	1	4	0,3570	1,43
04.05.2020	11.05.2020	RVT Radna energija po višoj dnevnoj tarifi	1	13	0,5356	6,96
		RNT Radna energija po nižoj dnevnoj tarifi	1	9	0,3570	3,21
11.05.2020	01.06.2020	RVT Radna energija po višoj dnevnoj tarifi	1	1116	0,5356	597,73
		RNT Radna energija po nižoj dnevnoj tarifi	1	39	0,3570	13,92
		OIE Naknada za poticanje proizvodnje iz obnovljivih izvora		1187	0,1050	124,64
01.05.2020	01.06.2020	TRP Trošarine za poslovnu uporabu električne energije		1187	0,00375	4,45
<b>UKUPAN IZNOS OPSKRBE</b>						<b>755,55</b>

OBRAČUN ZA KORIŠTENJE MREŽE		brojilo	tar.stavka	stanje od	stanje do	konstanta	potrošak	jed.cijena	iznos kn
01.05.2020	04.05.2020	10236809	RVT R1	353743.74	353749.40	1	6	0,35	2,10
			RNT R2	017949.34	017953.35	1	4	0,17	0,68
			JEN J1	316405.67	316411.85	1	6		
			JEN J2	002796.96	002796.96	1	0		
04.05.2020	11.05.2020	10236809	RVT R1	353749.40	353762.32	1	13	0,35	4,55
			RNT R2	017953.35	017962.22	1	9	0,17	1,53
			JEN J1	316411.85	316425.55	1	14		
			JEN J2	002796.96	002796.96	1	0		
11.05.2020	01.06.2020	10236809	RVT R1	353762.32	354878.19	1	1116	0,35	390,60
			RNT R2	017962.22	018001.20	1	39	0,17	6,63
			JEN J1	316425.55	316740.50	1	315		
			JEN J2	002796.96	002860.33	1	63		
							6,00	0,15	0,90
							1,01	41,30	41,71
<b>UKUPAN IZNOS ZA KORIŠTENJE MREŽE PRIJENOSA I DISTRIBUCIJE</b>									<b>448,70</b>
<b>UKUPAN IZNOS OPSKRBA I MREŽA</b>									<b>1.204,25</b>

**SRPSKA PRAVOSLAVNA C./KAMELEON D.O.O. SPLIT, DOMALDOVA 3**

Broj obračunskog mjesta: 1302651629

Model: HEP OPTI

Brojilo: 68747857

Obr.: 2

OBRAČUN OPSKRBE		tar.stavka	konstanta	potrošak	jed.cijena	iznos kn
01.05.2020	04.05.2020	RVT Radna energija po višoj dnevnoj tarifi	1	30	0,5356	16,07
		RNT Radna energija po nižoj dnevnoj tarifi	1	10	0,3570	3,57
04.05.2020	11.05.2020	RVT Radna energija po višoj dnevnoj tarifi	1	138	0,5356	73,91
		RNT Radna energija po nižoj dnevnoj tarifi	1	31	0,3570	11,07
11.05.2020	01.06.2020	RVT Radna energija po višoj dnevnoj tarifi	1	448	0,5356	239,95
		RNT Radna energija po nižoj dnevnoj tarifi	1	96	0,3570	34,27
		OIE Naknada za poticanje proizvodnje iz obnovljivih izvora		753	0,1050	79,07
01.05.2020	01.06.2020	TRP Trošarine za poslovnu uporabu električne energije		753	0,00375	2,82
<b>UKUPAN IZNOS OPSKRBE</b>						<b>460,73</b>

OBRAČUN ZA KORIŠTENJE MREŽE		brojilo	tar.stavka	stanje od	stanje do	konstanta	potrošak	jed.cijena	iznos kn
01.05.2020	04.05.2020	68747857	RVT R1	0031962.5	0031992.3	1	30	0,35	10,50
			RNT R2	0002490.4	0002500.1	1	10	0,17	1,70
			JEN J1	0011720.5	0011727.3	1	7		
			JEN J2	0002101.3	0002138.6	1	37		
04.05.2020	11.05.2020	68747857	RVT R1	0031992.3	0032129.9	1	138	0,35	48,30
			RNT R2	0002500.1	0002530.7	1	31	0,17	5,27
			JEN J1	0011727.3	0011762.9	1	36		
			JEN J2	0002138.6	0002270.2	1	132		
11.05.2020	01.06.2020	68747857	RVT R1	0032129.9	0032578.0	1	448	0,35	156,80
			RNT R2	0002530.7	0002626.7	1	96	0,17	16,32
			JEN J1	0011762.9	0011887.4	1	125		
			JEN J2	0002270.2	0002743.6	1	473		
							562,00	0,15	84,30
							1,01	41,30	41,71
<b>UKUPAN IZNOS ZA KORIŠTENJE MREŽE PRIJENOSA I DISTRIBUCIJE</b>									<b>364,90</b>
<b>UKUPAN IZNOS OPSKRBA I MREŽA</b>									<b>825,63</b>

KAUFMANN I HOFMANN D.O.O SPLIT, VUKOVARSKA 207/B/41

Broj obračunskog mjesta: 1303470407

Model: HEP OPTI

Brojilo: 10337429

Obr.: 3



OBRAČUN OPSKRBE		tar.stavka	konstanta	potrošak	jed.cijena	iznos kn
01.05.2020	04.05.2020	RVT Radna energija po višoj dnevnoj tarifi	1	2	0,5356	1,07
		RNT Radna energija po nižoj dnevnoj tarifi	1	2	0,3570	0,71
04.05.2020	11.05.2020	RVT Radna energija po višoj dnevnoj tarifi	1	9	0,5356	4,82
		RNT Radna energija po nižoj dnevnoj tarifi	1	3	0,3570	1,07
11.05.2020	01.06.2020	RVT Radna energija po višoj dnevnoj tarifi	1	494	0,5356	264,59
		RNT Radna energija po nižoj dnevnoj tarifi	1	11	0,3570	3,93
		OIE Naknada za poticanje proizvodnje iz obnovljivih izvora		521	0,1050	54,71
01.05.2020	01.06.2020	TRP Trošarine za poslovnu uporabu električne energije		521	0,00375	1,95

UKUPAN IZNOS OPSKRBE 332,85

OBRAČUN ZA KORIŠTENJE MREŽE		brojilo	tar.stavka	stanje od	stanje do	konstanta	potrošak	jed.cijena	iznos kn
01.05.2020	04.05.2020	10337429	RVT R1	255729.71	255731.52	1	2	0,35	0,70
			RNT R2	010926.68	010928.30	1	2	0,17	0,34
			JEN J1	042539.02	042541.26	1	2		
			JEN J2	020024.01	020024.01	1	0		
04.05.2020	11.05.2020	10337429	RVT R1	255731.52	255740.38	1	9	0,35	3,15
			RNT R2	010928.30	010931.49	1	3	0,17	0,51
			JEN J1	042541.26	042545.51	1	4		
			JEN J2	020024.01	020025.02	1	1		
11.05.2020	01.06.2020	10337429	RVT R1	255740.38	256233.99	1	494	0,35	172,90
			RNT R2	010931.49	010942.43	1	11	0,17	1,87
			JEN J1	042545.51	042551.43	1	6		
			JEN J2	020025.02	020135.78	1	111		

naknada za mjernu uslugu (broj mjeseci) 1,01 41,30 41,71

UKUPAN IZNOS ZA KORIŠTENJE MREŽE PRIJENOSA I DISTRIBUCIJE 221,18

UKUPAN IZNOS OPSKRBA I MREŽA 554,03

GULIVER D.O.O./GULIVER DESIGN 1980 D.O.O. SOLIN, ZORANIĆEVA 16

Broj obračunskog mjesta: 1304138848

Model: HEP PRO

Brojilo: 54330856

Obr.: 4

OBRAČUN OPSKRBE		tar.stavka	konstanta	potrošak	jed.cijena	iznos kn
01.05.2020	04.05.2020	RVT Radna energija po višoj dnevnoj tarifi	200	1527	0,4919	751,13
		RNT Radna energija po nižoj dnevnoj tarifi	200	1356	0,27	366,12
04.05.2020	11.05.2020	RVT Radna energija po višoj dnevnoj tarifi	200	4429	0,4919	2.178,63
		RNT Radna energija po nižoj dnevnoj tarifi	200	2613	0,27	705,51
11.05.2020	01.06.2020	RVT Radna energija po višoj dnevnoj tarifi	200	24502	0,4919	12.052,53
		RNT Radna energija po nižoj dnevnoj tarifi	200	12990	0,27	3.507,30
		OIE Naknada za poticanje proizvodnje iz obnovljivih izvora		47417	0,1050	4.978,79
01.05.2020	01.06.2020	TRP Trošarine za poslovnu uporabu električne energije		47417	0,00375	177,81

UKUPAN IZNOS OPSKRBE 24.717,82

OBRAČUN ZA KORIŠTENJE MREŽE		brojilo	tar.stavka	stanje od	stanje do	konstanta	potrošak	jed.cijena	iznos kn
01.05.2020	04.05.2020	54330856	RVT R1	00529.630	00537.263	200	1527	0,21	320,67
			RNT R2	00248.155	00254.937	200	1356	0,10	135,60
			JEN J1	00022.111	00022.111	200	0		
			JEN J2	00076.746	00080.581	200	767		
04.05.2020	11.05.2020	54330856	RVT R1	00537.263	00559.410	200	4429	0,21	930,09
			RNT R2	00254.937	00268.000	200	2613	0,10	261,30
			JEN J1	00022.111	00022.111	200	0		
			JEN J2	00080.581	00089.056	200	1695		
11.05.2020	01.06.2020	54330856	RVT R1	00559.410	00681.919	200	24502	0,21	5.145,42
			RNT R2	00268.000	00332.948	200	12990	0,10	1.299,00
			JEN J1	00022.111	00022.351	200	48		
			JEN J2	00089.056	00107.848	200	3758		
			SVT S1			200	145,14		

angažirana snaga u doba više tarife 145,00 38,50 5.582,50

naknada za mjernu uslugu (broj mjeseci) 1,01 41,30 41,71

UKUPAN IZNOS ZA KORIŠTENJE MREŽE PRIJENOSA I DISTRIBUCIJE 13.716,29

UKUPAN IZNOS OPSKRBA I MREŽA 38.434,11

MEJAŠI PRVI DOO/GULIVER DESIGN 1980 D.O.O. SPLIT, JOSIPA JOVIĆA 93

Broj obračunskog mjesta: 1305157366

Model: HEP OPTI

Brojilo: 64140690

Obr.: 5

OBRAČUN OPSKRBE		tar.stavka		konstanta	potrošak	jed.cijena	iznos kn
01.05.2020	04.05.2020	RVT	Radna energija po višoj dnevnoj tarifi	1	1	0,5356	0,54
		RNT	Radna energija po nižoj dnevnoj tarifi	1	1	0,3570	0,36
04.05.2020	11.05.2020	RVT	Radna energija po višoj dnevnoj tarifi	1	3	0,5356	1,61
		RNT	Radna energija po nižoj dnevnoj tarifi	1	2	0,3570	0,71
11.05.2020	01.06.2020	RVT	Radna energija po višoj dnevnoj tarifi	1	724	0,5356	387,77
		RNT	Radna energija po nižoj dnevnoj tarifi	1	5	0,3570	1,79
		OIE	Naknada za poticanje proizvodnje iz obnovljivih izvora		736	0,1050	77,28
01.05.2020	01.06.2020	TRP	Trošarine za poslovnu uporabu električne energije		736	0,00375	2,76
<b>UKUPAN IZNOS OPSKRBE</b>							<b>472,82</b>

OBRAČUN ZA KORIŠTENJE MREŽE		brojilo	tar.stavka	stanje od	stanje do	konstanta	potrošak	jed.cijena	iznos kn
01.05.2020	04.05.2020	64140690	RVT R1	0075482.1	0075483.2	1	1	0,35	0,35
			RNT R2	0001050.6	0001051.5	1	1	0,17	0,17
			JEN J1	0000023.0	0000023.0	1	0		
			JEN J2	0008722.5	0008724.1	1	2		
04.05.2020	11.05.2020	64140690	RVT R1	0075483.2	0075485.8	1	3	0,35	1,05
			RNT R2	0001051.5	0001053.3	1	2	0,17	0,34
			JEN J1	0000023.0	0000023.0	1	0		
			JEN J2	0008724.1	0008727.6	1	4		
11.05.2020	01.06.2020	64140690	RVT R1	0075485.8	0076210.0	1	724	0,35	253,40
			RNT R2	0001053.3	0001058.7	1	5	0,17	0,85
			JEN J1	0000023.0	0000023.0	1	0		
			JEN J2	0008727.6	0008824.8	1	97		
naknada za mjernu uslugu (broj mjeseci)							1,01	41,30	41,71
<b>UKUPAN IZNOS ZA KORIŠTENJE MREŽE PRIJENOSA I DISTRIBUCIJE</b>									<b>297,87</b>
<b>UKUPAN IZNOS OPSKRBA I MREŽA</b>									<b>770,69</b>

## PRIJEPIS

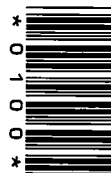

## Podaci o kupcu:

Šifra kupca: 10100748

Kupac: GAJA NAUTIKA D.O.O.

Ulica i kbr.: ZORANIĆEVA 16

Mjesto: SOLIN

OIB: 45071871642

Broj obračuna po mjernim mjestima: 5

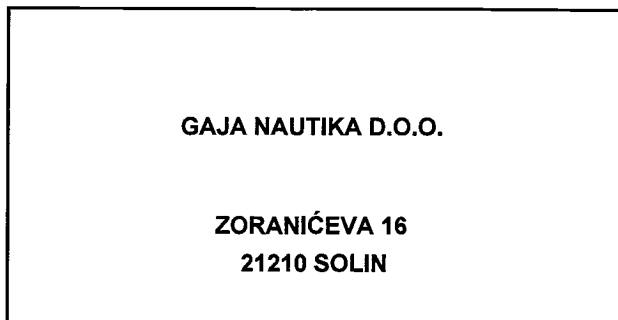

Račun: 0010100748-200620-0 za opskrbu i korištenje mreže, razdoblje 6/2020

Opis	Jed.mjere	Količina	Jed.cijena	Iznos kn
<b>HEP OPTI</b>				
Radna energija po višoj dnevnoj tarifi	kWh	4513	0,5356	2.417,17
Radna energija po nižoj dnevnoj tarifi	kWh	245	0,3570	87,47
Naknada za poticanje proizvodnje iz obnovljivih izvora	kWh	4758	0,1050	499,60
Trošarine za poslovnu uporabu električne energije	kWh	4758	0,00375	17,84
<b>HEP PRO</b>				
Radna energija po višoj dnevnoj tarifi	kWh	45476	0,4919	22.369,64
Radna energija po nižoj dnevnoj tarifi	kWh	23464	0,27	6.335,28
Naknada za poticanje proizvodnje iz obnovljivih izvora	kWh	68940	0,1050	7.238,70
Trošarine za poslovnu uporabu električne energije	kWh	68940	0,00375	258,53
Opskrbna naknada	mjesec	1	35,00	35,00
UKUPAN IZNOS ZA KORIŠTENJE MREŽE I USLUGA				21.860,71
UKUPAN IZNOS ZA OPSKRBU				39.259,23
Porezna osnovica				61.119,94
PDV 13%				7.945,59
Kamata (ne oporezuje se prema čl.25.st.5 Pravilnika o PDV-u)				1.437,00
<b>UKUPAN IZNOS RAČUNA</b>				<b>70.502,53</b>

Saldo na dan izdavanja računa 09.07.2020. iznosi 392.215,87 kn.

Registrijte se na aplikaciju "Moj račun - poduzetništvo" i pregledajte svoje račune, uplate i promet - [www.hep.hr/opskrba](http://www.hep.hr/opskrba)HEP - Opskrba d.o.o.  
4  
ZAGREB, Ulica grada Vukovara 37

Prilikom uplate koristiti model: 01 Uplatu izvršiti na IBAN: HR9823400091110112928

Poziv na broj odobrenja: 0010100748-200620-0 Primatelj: HEP-OPSKRBA d.o.o.,

Opis plaćanja: Račun za el.energiju broj 0010100748-200620-0 za 6/2020

Direktor  
Davor Guttert, dipl. oec.  
HEP - Opskrba d.o.o.  
1  
ZAGREB, Ulica grada Vukovara 37

**MAŠANOVIĆ SLOBODAN ZAGREB, TRG ANTE STARČEVIĆA 1**

Broj obračunskog mjesta: 0172022216

Model: HEP OPTI

Brojilo: 10236809

Obr.: 1

OBRAČUN OPSKRBE		tar.stavka	konstanta	potrošak	jed.cijena	iznos kn
01.06.2020	01.07.2020	RVT Radna energija po višoj dnevnoj tarifi	1	1751	0,5356	937,84
		RNT Radna energija po nižoj dnevnoj tarifi	1	68	0,3570	24,28
		OIE Naknada za poticanje proizvodnje iz obnovljivih izvora		1819	0,1050	191,00
01.06.2020	01.07.2020	TRP Trošarine za poslovnu uporabu električne energije		1819	0,00375	6,82
<b>UKUPAN IZNOS OPSKRBE</b>						<b>1.159,94</b>

OBRAČUN ZA KORIŠTENJE MREŽE		brojilo	tar.stavka	stanje od	stanje do	konstanta	potrošak	jed.cijena	iznos kn
01.06.2020	01.07.2020	10236809	RVT R1	354878.19	356628.79	1	1751	0,35	612,85
			RNT R2	018001.20	018069.19	1	68	0,17	11,56
			JEN J1	316740.50	317335.06	1	595		
			JEN J2	002860.33	002880.89	1	21		
							16,00	0,15	2,40
							1,00	41,30	41,30
<b>UKUPAN IZNOS ZA KORIŠTENJE MREŽE PRIJENOSA I DISTRIBUCIJE</b>									<b>668,11</b>
<b>UKUPAN IZNOS OPSKRBA I MREŽA</b>									<b>1.828,05</b>

**SRPSKA PRAVOSLAVNA C./KAMELEON D.O.O. SPLIT, DOMALDOVA 3**

Broj obračunskog mjesta: 1302651629

Model: HEP OPTI

Brojilo: 68747857

Obr.: 2

OBRAČUN OPSKRBE		tar.stavka	konstanta	potrošak	jed.cijena	iznos kn
01.06.2020	01.07.2020	RVT Radna energija po višoj dnevnoj tarifi	1	795	0,5356	425,80
		RNT Radna energija po nižoj dnevnoj tarifi	1	142	0,3570	50,69
		OIE Naknada za poticanje proizvodnje iz obnovljivih izvora		937	0,1050	98,39
01.06.2020	01.07.2020	TRP Trošarine za poslovnu uporabu električne energije		937	0,00375	3,51
<b>UKUPAN IZNOS OPSKRBE</b>						<b>578,39</b>

OBRAČUN ZA KORIŠTENJE MREŽE		brojilo	tar.stavka	stanje od	stanje do	konstanta	potrošak	jed.cijena	iznos kn
01.06.2020	01.07.2020	68747857	RVT R1	0032578.0	0033373.0	1	795	0,35	278,25
			RNT R2	0002626.7	0002769.0	1	142	0,17	24,14
			JEN J1	0011887.4	0012102.9	1	216		
			JEN J2	0002743.6	0003421.5	1	678		
							585,00	0,15	87,75
							1,00	41,30	41,30
<b>UKUPAN IZNOS ZA KORIŠTENJE MREŽE PRIJENOSA I DISTRIBUCIJE</b>									<b>431,44</b>
<b>UKUPAN IZNOS OPSKRBA I MREŽA</b>									<b>1.009,83</b>

**KAUFMANN I HOFMANN D.O.O SPLIT, VUKOVARSKA 207/B/41**

Broj obračunskog mjesta: 1303470407

Model: HEP OPTI

Brojilo: 10337429

Obr.: 3

OBRAČUN OPSKRBE		tar.stavka	konstanta	potrošak	jed.cijena	iznos kn
01.06.2020	01.07.2020	RVT Radna energija po višoj dnevnoj tarifi	1	760	0,5356	407,06
		RNT Radna energija po nižoj dnevnoj tarifi	1	18	0,3570	6,43
		OIE Naknada za poticanje proizvodnje iz obnovljivih izvora		778	0,1050	81,69
01.06.2020	01.07.2020	TRP Trošarine za poslovnu uporabu električne energije		778	0,00375	2,92
<b>UKUPAN IZNOS OPSKRBE</b>						<b>498,10</b>

OBRAČUN ZA KORIŠTENJE MREŽE		brojilo	tar.stavka	stanje od	stanje do	konstanta	potrošak	jed.cijena	iznos kn
01.06.2020	01.07.2020	10337429	RVT R1	256233.99	256993.96	1	760	0,35	266,00
			RNT R2	010942.43	010960.27	1	18	0,17	3,06
			JEN J1	042551.43	042568.58	1	17		
			JEN J2	020135.78	020295.84	1	160		
							1,00	41,30	41,30
<b>UKUPAN IZNOS ZA KORIŠTENJE MREŽE PRIJENOSA I DISTRIBUCIJE</b>									<b>310,36</b>
<b>UKUPAN IZNOS OPSKRBA I MREŽA</b>									<b>808,46</b>

GULIVER D.O.O./GULIVER DESIGN 1980 D.O.O. SOLIN, ZORANIĆEVA 16

Broj obračunskog mjesta: 1304138848

Model: HEP PRO

Brojilo: 54330856

Obr.: 4

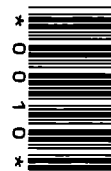

OBRAČUN OPSKRBE		tar.stavka	konstanta	potrošak	jed.cijena	iznos kn
01.06.2020	01.07.2020	RVT Radna energija po višoj dnevnoj tarifi	200	45476	0,4919	22.369,64
		RNT Radna energija po nižoj dnevnoj tarifi	200	23464	0,27	6.335,28
		OIE Naknada za poticanje proizvodnje iz obnovljivih izvora		68940	0,1050	7.238,70
01.06.2020	01.07.2020	TRP Trošarine za poslovnu uporabu električne energije		68940	0,00375	258,53
<b>UKUPAN IZNOS OPSKRBE</b>						<b>36.202,15</b>

OBRAČUN ZA KORIŠTENJE MREŽE		brojilo	tar.stavka	stanje od	stanje do	konstanta	potrošak	jed.cijena	iznos kn
01.06.2020	01.07.2020	54330856	RVT R1	00681.919	00909.298	200	45476	0,21	9.549,96
			RNT R2	00332.948	00450.267	200	23464	0,10	2.346,40
			JEN J1	00022.351	00024.876	200	505		
			JEN J2	00107.848	00123.172	200	3065		
			SVT S1			200	209,04		
angažirana snaga u doba više tarife							209,00	38,50	8.046,50
naknada za mjernu uslugu (broj mjeseci)							1,00	41,30	41,30
<b>UKUPAN IZNOS ZA KORIŠTENJE MREŽE PRIJENOSA I DISTRIBUCIJE</b>									<b>19.984,16</b>
<b>UKUPAN IZNOS OPSKRBA I MREŽA</b>									<b>56.186,31</b>

MEJAŠI PRVI DOO/GULIVER DESIGN 1980 D.O.O. SPLIT, JOSIPA JOVIĆA 93

Broj obračunskog mjesta: 1305157366

Model: HEP OPTI

Brojilo: 64140690

Obr.: 5

OBRAČUN OPSKRBE		tar.stavka	konstanta	potrošak	jed.cijena	iznos kn
01.06.2020	01.07.2020	RVT Radna energija po višoj dnevnoj tarifi	1	1207	0,5356	646,47
		RNT Radna energija po nižoj dnevnoj tarifi	1	17	0,3570	6,07
		OIE Naknada za poticanje proizvodnje iz obnovljivih izvora		1224	0,1050	128,52
01.06.2020	01.07.2020	TRP Trošarine za poslovnu uporabu električne energije		1224	0,00375	4,59
<b>UKUPAN IZNOS OPSKRBE</b>						<b>785,65</b>

OBRAČUN ZA KORIŠTENJE MREŽE		brojilo	tar.stavka	stanje od	stanje do	konstanta	potrošak	jed.cijena	iznos kn
01.06.2020	01.07.2020	64140690	RVT R1	0076210.0	0077417.1	1	1207	0,35	422,45
			RNT R2	0001058.7	0001075.8	1	17	0,17	2,89
			JEN J1	0000023.0	0000025.3	1	2		
			JEN J2	0008824.8	0008968.7	1	144		
naknada za mjernu uslugu (broj mjeseci)							1,00	41,30	41,30
<b>UKUPAN IZNOS ZA KORIŠTENJE MREŽE PRIJENOSA I DISTRIBUCIJE</b>									<b>466,64</b>
<b>UKUPAN IZNOS OPSKRBA I MREŽA</b>									<b>1.252,29</b>

### KAMATNI LIST

Račun	Za	Iznos računa	Datum od	Datum do	Glavnica	Dani	Stopa	Iznos kamate
0010100748-191120-1	11/19	71.778,49	25.12.2019	31.12.2019	2.500,00	7	8,3	3,98
0010100748-191120-1	11/19	71.778,49	25.12.2019	31.12.2019	2.500,00	7	8,3	3,98
0010100748-191120-1	11/19	71.778,49	25.12.2019	31.12.2019	2.500,00	7	8,3	3,98
0010100748-191120-1	11/19	71.778,49	25.12.2019	31.12.2019	2.500,00	7	8,3	3,98
0010100748-191120-1	11/19	71.778,49	25.12.2019	31.12.2019	2.500,00	7	8,3	3,98
0010100748-191120-1	11/19	71.778,49	25.12.2019	31.12.2019	2.500,00	7	8,3	3,98
0010100748-191120-1	11/19	71.778,49	25.12.2019	31.12.2019	2.500,00	7	8,3	3,98
0010100748-191120-1	11/19	71.778,49	25.12.2019	31.12.2019	5.000,00	7	8,3	7,96
0010100748-191120-1	11/19	71.778,49	25.12.2019	31.12.2019	5.000,00	7	8,3	7,96
0010100748-191120-1	11/19	71.778,49	25.12.2019	31.12.2019	2.500,00	7	8,3	3,98
0010100748-191120-1	11/19	71.778,49	25.12.2019	31.12.2019	2.500,00	7	8,3	3,98
0010100748-191120-1	11/19	71.778,49	25.12.2019	31.12.2019	2.500,00	7	8,3	3,98
0010100748-191120-1	11/19	71.778,49	01.01.2020	16.06.2020	5.000,00	168	8,11	186,13
0010100748-191120-1	11/19	71.778,49	01.01.2020	18.06.2020	2.500,00	170	8,11	94,17
0010100748-191120-1	11/19	71.778,49	01.01.2020	19.06.2020	2.500,00	171	8,11	94,73
0010100748-191120-1	11/19	71.778,49	01.01.2020	23.06.2020	2.500,00	175	8,11	96,94
0010100748-191120-1	11/19	71.778,49	01.01.2020	24.06.2020	2.500,00	176	8,11	97,50
0010100748-191120-1	11/19	71.778,49	01.01.2020	25.06.2020	2.500,00	177	8,11	98,05
0010100748-191120-1	11/19	71.778,49	01.01.2020	26.06.2020	2.500,00	178	8,11	98,61
0010100748-191120-1	11/19	71.778,49	01.01.2020	29.06.2020	2.500,00	181	8,11	100,27
0010100748-191120-1	11/19	71.778,49	01.01.2020	30.06.2020	2.500,00	182	8,11	100,82
0010100748-191120-1	11/19	71.778,49	01.01.2020	30.06.2020	5.000,00	182	8,11	201,64
0010100748-191120-1	11/19	71.778,49	01.01.2020	30.06.2020	2.500,00	182	8,11	100,82
0010100748-191120-1	11/19	71.778,49	01.01.2020	30.06.2020	2.500,00	182	8,11	100,82
0010100748-191120-1	11/19	71.778,49	01.07.2020	01.07.2020	2.500,00	1	7,89	0,54
0010100748-191120-1	11/19	71.778,49	01.07.2020	02.07.2020	5.000,00	2	7,89	2,16
0010100748-191120-1	11/19	71.778,49	01.07.2020	07.07.2020	2.500,00	7	7,89	3,77
0010100748-191120-1	11/19	71.778,49	01.07.2020	08.07.2020	2.500,00	8	7,89	4,31

**UKUPAN IZNOS KAMATA**

**1.437,00**



**MAŠANOVIĆ SLOBODAN ZAGREB, TRG ANTE STARČEVIĆA 1**

Broj obračunskog mjesta: 0172022216

Model: HEP OPTI

Brojilo: 10236809

Obr.: 1

OBRAČUN OPSKRBE	tar.stavka	konstanta	potrošak	jed.cijena	iznos kn
01.07.2020 01.08.2020	RVT Radna energija po višoj dnevnoj tarifi	1	1945	0,5356	1.041,74
	RNT Radna energija po nižoj dnevnoj tarifi	1	40	0,3570	14,28
	OIE Naknada za poticanje proizvodnje iz obnovljivih izvora		1985	0,1050	208,43
01.07.2020 01.08.2020	TRP Trošarine za poslovnu uporabu električne energije		1985	0,00375	7,44

UKUPAN IZNOS OPSKRBE 1.271,89

OBRAČUN ZA KORIŠTENJE MREŽE	brojilo	tar.stavka	stanje od	stanje do	konstanta	potrošak	jed.cijena	iznos kn
01.07.2020 01.08.2020	10236809	RVT R1	356628.79	358573.45	1	1945	0,35	680,75
		RNT R2	018069.19	018109.25	1	40	0,17	6,80
		JEN J1	317335.06	317878.08	1	543		
		JEN J2	002880.89	002919.45	1	39		

naknada za mjernu uslugu (broj mjeseci) 1,00 41,30 41,30

UKUPAN IZNOS ZA KORIŠTENJE MREŽE PRIJENOSA I DISTRIBUCIJE 728,85

UKUPAN IZNOS OPSKRBA I MREŽA 2.000,74

**SRPSKA PRAVOSLAVNA C./KAMELEON D.O.O. SPLIT, DOMALDOVA 3**

Broj obračunskog mjesta: 1302651629

Model: HEP OPTI

Brojilo: 68747857

Obr.: 2

OBRAČUN OPSKRBE	tar.stavka	konstanta	potrošak	jed.cijena	iznos kn
01.07.2020 01.08.2020	RVT Radna energija po višoj dnevnoj tarifi	1	1313	0,5356	703,24
	RNT Radna energija po nižoj dnevnoj tarifi	1	143	0,3570	51,05
	OIE Naknada za poticanje proizvodnje iz obnovljivih izvora		1456	0,1050	152,88
01.07.2020 01.08.2020	TRP Trošarine za poslovnu uporabu električne energije		1456	0,00375	5,46

UKUPAN IZNOS OPSKRBE 912,63

OBRAČUN ZA KORIŠTENJE MREŽE	brojilo	tar.stavka	stanje od	stanje do	konstanta	potrošak	jed.cijena	iznos kn
01.07.2020 01.08.2020	68747857	RVT R1	0033373.0	0034685.6	1	1313	0,35	459,55
		RNT R2	0002769.0	0002911.7	1	143	0,17	24,31
		JEN J1	0012102.9	0012407.7	1	305		
		JEN J2	0003421.5	0003982.3	1	561		

prekomjerno preuzeta jalova energija 386,00 0,15 57,90

naknada za mjernu uslugu (broj mjeseci) 1,00 41,30 41,30

UKUPAN IZNOS ZA KORIŠTENJE MREŽE PRIJENOSA I DISTRIBUCIJE 583,06

UKUPAN IZNOS OPSKRBA I MREŽA 1.495,69

**KAUFMANN I HOFMANN D.O.O SPLIT, VUKOVARSKA 207/B/41**

Broj obračunskog mjesta: 1303470407

Model: HEP OPTI

Brojilo: 10337429

Obr.: 3

OBRAČUN OPSKRBE	tar.stavka	konstanta	potrošak	jed.cijena	iznos kn
01.07.2020 01.08.2020	RVT Radna energija po višoj dnevnoj tarifi	1	884	0,5356	473,47
	RNT Radna energija po nižoj dnevnoj tarifi	1	22	0,3570	7,85
	OIE Naknada za poticanje proizvodnje iz obnovljivih izvora		906	0,1050	95,13
01.07.2020 01.08.2020	TRP Trošarine za poslovnu uporabu električne energije		906	0,00375	3,40

UKUPAN IZNOS OPSKRBE 579,85

OBRAČUN ZA KORIŠTENJE MREŽE	brojilo	tar.stavka	stanje od	stanje do	konstanta	potrošak	jed.cijena	iznos kn
01.07.2020 01.08.2020	10337429	RVT R1	256993.96	257878.27	1	884	0,35	309,40
		RNT R2	010960.27	010982.41	1	22	0,17	3,74
		JEN J1	042568.58	042586.32	1	18		
		JEN J2	020295.84	020482.25	1	186		

naknada za mjernu uslugu (broj mjeseci) 1,00 41,30 41,30

UKUPAN IZNOS ZA KORIŠTENJE MREŽE PRIJENOSA I DISTRIBUCIJE 354,44

UKUPAN IZNOS OPSKRBA I MREŽA 934,29

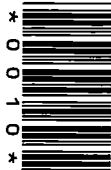

GULIVER D.O.O./GULIVER DESIGN 1980 D.O.O. SOLIN, ZORANIĆEVA 16

Broj obračunskog mjesta: 1304138848

Model: HEP PRO

Brojilo: 54330856

Obr.: 4

OBRAČUN OPSKRBE	tar.stavka			konstanta	potrošak	jed.cijena	iznos kn
01.07.2020	01.08.2020	RVT	Radna energija po višoj dnevnoj tarifi	200	54662	0,4919	26.888,24
		RNT	Radna energija po nižoj dnevnoj tarifi	200	25545	0,27	6.897,15
		OIE	Naknada za poticanje proizvodnje iz obnovljivih izvora		80207	0,1050	8.421,74
01.07.2020	01.08.2020	TRP	Trošarine za poslovnu uporabu električne energije		80207	0,00375	300,78
<b>UKUPAN IZNOS OPSKRBE</b>							<b>42.507,91</b>

OBRAČUN ZA KORIŠTENJE MREŽE	brojilo	tar.stavka	stanje od	stanje do	konstanta	potrošak	jed.cijena	iznos kn	
01.07.2020	01.08.2020	54330856	RVT R1	00909.298	01182.609	200	54662	0,21	11.479,02
			RNT R2	00450.267	00577.992	200	25545	0,10	2.554,50
			JEN J1	00024.876	00039.291	200	2883		
			JEN J2	00123.172	00128.834	200	1132		
			SVT S1			200	232,14		
angažirana snaga u doba više tarife						232,00	38,50	8.932,00	
naknada za mjernu uslugu (broj mjeseci)						1,00	41,30	41,30	
<b>UKUPAN IZNOS ZA KORIŠTENJE MREŽE PRIJENOSA I DISTRIBUCIJE</b>							<b>23.006,82</b>		
<b>UKUPAN IZNOS OPSKRBA I MREŽA</b>							<b>65.514,73</b>		

MEJAŠI PRVI DOO/GULIVER DESIGN 1980 D.O.O. SPLIT, JOSIPA JOVIĆA 93

Broj obračunskog mjesta: 1305157366

Model: HEP OPTI

Brojilo: 64140690

Obr.: 5

OBRAČUN OPSKRBE	tar.stavka			konstanta	potrošak	jed.cijena	iznos kn
01.07.2020	01.08.2020	RVT	Radna energija po višoj dnevnoj tarifi	1	1339	0,5356	717,17
		RNT	Radna energija po nižoj dnevnoj tarifi	1	138	0,3570	49,27
		OIE	Naknada za poticanje proizvodnje iz obnovljivih izvora		1477	0,1050	155,09
01.07.2020	01.08.2020	TRP	Trošarine za poslovnu uporabu električne energije		1477	0,00375	5,54
<b>UKUPAN IZNOS OPSKRBE</b>							<b>927,07</b>

OBRAČUN ZA KORIŠTENJE MREŽE	brojilo	tar.stavka	stanje od	stanje do	konstanta	potrošak	jed.cijena	iznos kn	
01.07.2020	01.08.2020	64140690	RVT R1	0077417.1	0078756.4	1	1339	0,35	468,65
			RNT R2	0001075.8	0001213.4	1	138	0,17	23,46
			JEN J1	0000025.3	0000029.5	1	4		
			JEN J2	0008968.7	0009128.3	1	160		
naknada za mjernu uslugu (broj mjeseci)						1,00	41,30	41,30	
<b>UKUPAN IZNOS ZA KORIŠTENJE MREŽE PRIJENOSA I DISTRIBUCIJE</b>							<b>533,41</b>		
<b>UKUPAN IZNOS OPSKRBA I MREŽA</b>							<b>1.460,48</b>		

### KAMATNI LIST

Račun	Za	Iznos računa	Datum od	Datum do	Glavnica	Dani	Stopa	Iznos kamate
0010100748-191120-1	11/19	71.778,49	25.12.2019	31.12.2019	2.500,00	7	8,3	3,98
0010100748-191120-1	11/19	71.778,49	25.12.2019	31.12.2019	2.500,00	7	8,3	3,98
0010100748-191120-1	11/19	71.778,49	25.12.2019	31.12.2019	2.162,55	7	8,3	3,44
0010100748-191120-1	11/19	71.778,49	25.12.2019	31.12.2019	2.500,00	7	8,3	3,98
0010100748-191120-1	11/19	71.778,49	25.12.2019	31.12.2019	5.000,00	7	8,3	7,96
0010100748-191120-1	11/19	71.778,49	25.12.2019	31.12.2019	5.000,00	7	8,3	7,96
0010100748-191120-1	11/19	71.778,49	01.01.2020	30.06.2020	2.500,00	182	8,11	100,82
0010100748-191120-1	11/19	71.778,49	01.01.2020	30.06.2020	2.500,00	182	8,11	100,82
0010100748-191120-1	11/19	71.778,49	01.01.2020	30.06.2020	5.000,00	182	8,11	201,64
0010100748-191120-1	11/19	71.778,49	01.01.2020	30.06.2020	2.500,00	182	8,11	100,82
0010100748-191120-1	11/19	71.778,49	01.01.2020	30.06.2020	2.162,55	182	8,11	87,21
0010100748-191120-1	11/19	71.778,49	01.01.2020	30.06.2020	5.000,00	182	8,11	201,64
0010100748-191120-1	11/19	71.778,49	01.07.2020	09.07.2020	2.500,00	9	7,89	4,85
0010100748-191120-1	11/19	71.778,49	01.07.2020	10.07.2020	2.500,00	10	7,89	5,39
0010100748-191120-1	11/19	71.778,49	01.07.2020	16.07.2020	5.000,00	16	7,89	17,25
0010100748-191120-1	11/19	71.778,49	01.07.2020	17.07.2020	5.000,00	17	7,89	18,32
0010100748-191120-1	11/19	71.778,49	01.07.2020	21.07.2020	2.500,00	21	7,89	11,32
0010100748-191120-1	11/19	71.778,49	01.07.2020	22.07.2020	2.162,55	22	7,89	10,26
0010100748-191220-8	12/19	82.356,42	28.01.2020	30.06.2020	5.000,00	155	8,11	171,73
0010100748-191220-8	12/19	82.356,42	28.01.2020	30.06.2020	2.500,00	155	8,11	85,86
0010100748-191220-8	12/19	82.356,42	28.01.2020	30.06.2020	2.500,00	155	8,11	85,86
0010100748-191220-8	12/19	82.356,42	28.01.2020	30.06.2020	2.500,00	155	8,11	85,86
0010100748-191220-8	12/19	82.356,42	28.01.2020	30.06.2020	5.000,00	155	8,11	171,73
0010100748-191220-8	12/19	82.356,42	28.01.2020	30.06.2020	5.000,00	155	8,11	171,73
0010100748-191220-8	12/19	82.356,42	28.01.2020	30.06.2020	3.000,00	155	8,11	103,04
0010100748-191220-8	12/19	82.356,42	28.01.2020	30.06.2020	1.860,03	155	8,11	63,88
0010100748-191220-8	12/19	82.356,42	01.07.2020	23.07.2020	1.860,03	23	7,89	9,22
0010100748-191220-8	12/19	82.356,42	01.07.2020	27.07.2020	5.000,00	27	7,89	29,10
0010100748-191220-8	12/19	82.356,42	01.07.2020	28.07.2020	2.500,00	28	7,89	15,09
0010100748-191220-8	12/19	82.356,42	01.07.2020	30.07.2020	2.500,00	30	7,89	16,17
0010100748-191220-8	12/19	82.356,42	01.07.2020	31.07.2020	2.500,00	31	7,89	16,71
0010100748-191220-8	12/19	82.356,42	01.07.2020	03.08.2020	3.000,00	34	7,89	21,99
0010100748-191220-8	12/19	82.356,42	01.07.2020	06.08.2020	5.000,00	37	7,89	39,88
0010100748-191220-8	12/19	82.356,42	01.07.2020	07.08.2020	5.000,00	38	7,89	40,96
<b>UKUPAN IZNOS KAMATA</b>								<b>2.020,45</b>

**PRIJEPIS****Podaci o kupcu:**

Šifra kupca: 10100748

Kupac: GAJA NAUTIKA D.O.O.

Ulica i kbr.: ZORANIĆEVA 16

Mjesto: SOLIN

OIB: 45071871642

Broj obračuna po mjernim mjestima: 5

GAJA NAUTIKA D.O.O.

ZORANIĆEVA 16  
21210 SOLIN

Račun: 0010100748-200820-3 za opskrbu i korištenje mreže, razdoblje 8/2020

Opis	Jed.mjere	Količina	Jed.cijena	Iznos kn
<b>HEP OPTI</b>				
Radna energija po višoj dnevnoj tarifi	kWh	5506	0,5356	2.949,02
Radna energija po nižoj dnevnoj tarifi	kWh	236	0,3570	84,25
Naknada za poticanje proizvodnje iz obnovljivih izvora	kWh	5742	0,1050	602,92
Trošarine za poslovnu uporabu električne energije	kWh	5742	0,00375	21,54
<b>HEP PRO</b>				
Radna energija po višoj dnevnoj tarifi	kWh	50511	0,4919	24.846,36
Radna energija po nižoj dnevnoj tarifi	kWh	26555	0,27	7.169,85
Naknada za poticanje proizvodnje iz obnovljivih izvora	kWh	77066	0,1050	8.091,93
Trošarine za poslovnu uporabu električne energije	kWh	77066	0,00375	289,00
Opskrbna naknada	mjesec	1	35,00	35,00
UKUPAN IZNOS ZA KORIŠTENJE MREŽE I USLUGA				24.186,73
UKUPAN IZNOS ZA OPSKRBU				44.089,87
Porezna osnovica				68.276,60
PDV 13%				8.875,96
Kamata (ne oporezuje se prema čl.25.st.5 Pravilnika o PDV-u)				3.101,01
Opomena (ne oporezuje se prema čl.25.st.5 Pravilnika o PDV-u)				20,00
<b>UKUPAN IZNOS RAČUNA</b>				<b>80.273,57</b>

Saldo na dan izdavanja računa 09.09.2020. iznosi 423.467,10 kn.

Registrijate se na aplikaciju "Moj račun - poduzetništvo" i pregledajte svoje račune, uplate i promet - [www.hep.hr/opskrba](http://www.hep.hr/opskrba)HEP - Opskrba d.o.o.  
4  
ZAGREB, Ulica grada Vukovara 37

Prilikom uplate koristiti model: 01 Uplatu izvršiti na IBAN: HR9823400091110112928

Poziv na broj odobrenja: 0010100748-200820-3 Primatelj: HEP-OPSKRBA d.o.o.,

Opis plaćanja: Račun za el.energiju broj 0010100748-200820-3 za 8/2020

Direktor  
Davor Guttert, dipl. occ.

HEP - Opskrba d.o.o.

1  
ZAGREB, Ulica grada Vukovara 37

**MAŠANOVIĆ SLOBODAN ZAGREB, TRG ANTE STARČEVIĆA 1**

Broj obračunskog mjesta: 0172022216

Model: HEP OPTI

Brojilo: 10236809

Obr.: 1

OBRAČUN OPSKRBE		tar.stavka		konstanta	potrošak	jed.cijena	iznos kn
01.08.2020	01.09.2020	RVT	Radna energija po višoj dnevnoj tarifi	1	1698	0,5356	909,45
		RNT	Radna energija po nižoj dnevnoj tarifi	1	32	0,3570	11,42
		OIE	Naknada za poticanje proizvodnje iz obnovljivih izvora		1730	0,1050	181,65
01.08.2020	01.09.2020	TRP	Trošarine za poslovnu uporabu električne energije		1730	0,00375	6,49
<b>UKUPAN IZNOS OPSKRBE</b>							<b>1.109,01</b>

OBRAČUN ZA KORIŠTENJE MREŽE		brojilo	tar.stavka	stanje od	stanje do	konstanta	potrošak	jed.cijena	iznos kn
01.08.2020	01.09.2020	10236809	RVT R1	358573.45	360271.23	1	1698	0,35	594,30
			RNT R2	018109.25	018141.44	1	32	0,17	5,44
			JEN J1	317878.08	318402.44	1	524		
			JEN J2	002919.45	002960.55	1	41		
naknada za mjernu uslugu (broj mjeseci)							1,00	41,30	41,30
<b>UKUPAN IZNOS ZA KORIŠTENJE MREŽE PRIJENOSA I DISTRIBUCIJE</b>									<b>641,04</b>
<b>UKUPAN IZNOS OPSKRBA I MREŽA</b>									<b>1.750,05</b>

**SRPSKA PRAVOSLAVNA C./KAMELEON D.O.O. SPLIT, DOMALDOVA 3**

Broj obračunskog mjesta: 1302651629

Model: HEP OPTI

Brojilo: 68747857

Obr.: 2

OBRAČUN OPSKRBE		tar.stavka		konstanta	potrošak	jed.cijena	iznos kn
01.08.2020	01.09.2020	RVT	Radna energija po višoj dnevnoj tarifi	1	1578	0,5356	845,18
		RNT	Radna energija po nižoj dnevnoj tarifi	1	150	0,3570	53,55
		OIE	Naknada za poticanje proizvodnje iz obnovljivih izvora		1728	0,1050	181,44
01.08.2020	01.09.2020	TRP	Trošarine za poslovnu uporabu električne energije		1728	0,00375	6,48
<b>UKUPAN IZNOS OPSKRBE</b>							<b>1.086,65</b>

OBRAČUN ZA KORIŠTENJE MREŽE		brojilo	tar.stavka	stanje od	stanje do	konstanta	potrošak	jed.cijena	iznos kn
01.08.2020	01.09.2020	68747857	RVT R1	0034685.6	0036263.9	1	1578	0,35	552,30
			RNT R2	0002911.7	0003061.8	1	150	0,17	25,50
			JEN J1	0012407.7	0012748.7	1	341		
			JEN J2	0003982.3	0004539.4	1	557		
prekomjerno preuzeta jalova energija							328,00	0,15	49,20
naknada za mjernu uslugu (broj mjeseci)							1,00	41,30	41,30
<b>UKUPAN IZNOS ZA KORIŠTENJE MREŽE PRIJENOSA I DISTRIBUCIJE</b>									<b>668,30</b>
<b>UKUPAN IZNOS OPSKRBA I MREŽA</b>									<b>1.754,95</b>

**KAUFMANN I HOFMANN D.O.O SPLIT, VUKOVARSKA 207/B/41**

Broj obračunskog mjesta: 1303470407

Model: HEP OPTI

Brojilo: 10337429

Obr.: 3

OBRAČUN OPSKRBE		tar.stavka		konstanta	potrošak	jed.cijena	iznos kn
01.08.2020	01.09.2020	RVT	Radna energija po višoj dnevnoj tarifi	1	886	0,5356	474,54
		RNT	Radna energija po nižoj dnevnoj tarifi	1	23	0,3570	8,21
		OIE	Naknada za poticanje proizvodnje iz obnovljivih izvora		909	0,1050	95,45
01.08.2020	01.09.2020	TRP	Trošarine za poslovnu uporabu električne energije		909	0,00375	3,41
<b>UKUPAN IZNOS OPSKRBE</b>							<b>581,61</b>

OBRAČUN ZA KORIŠTENJE MREŽE		brojilo	tar.stavka	stanje od	stanje do	konstanta	potrošak	jed.cijena	iznos kn
01.08.2020	01.09.2020	10337429	RVT R1	257878.27	258763.90	1	886	0,35	310,10
			RNT R2	010982.41	011005.74	1	23	0,17	3,91
			JEN J1	042586.32	042602.37	1	16		
			JEN J2	020482.25	020671.35	1	189		
naknada za mjernu uslugu (broj mjeseci)							1,00	41,30	41,30
<b>UKUPAN IZNOS ZA KORIŠTENJE MREŽE PRIJENOSA I DISTRIBUCIJE</b>									<b>355,31</b>
<b>UKUPAN IZNOS OPSKRBA I MREŽA</b>									<b>936,92</b>



GULIVER D.O.O./GULIVER DESIGN 1980 D.O.O. SOLIN, ZORANIĆEVA 16

Broj obračunskog mjesta: 1304138848

Model: HEP PRO

Brojilo: 54330856

Obr.: 4

OBRAČUN OPSKRBE		tar.stavka	konstanta	potrošak	jed.cijena	iznos kn
01.08.2020	01.09.2020	RVT Radna energija po višoj dnevnoj tarifi	200	50511	0,4919	24.846,36
		RNT Radna energija po nižoj dnevnoj tarifi	200	26555	0,27	7.169,85
		OIE Naknada za poticanje proizvodnje iz obnovljivih izvora		77066	0,1050	8.091,93
01.08.2020	01.09.2020	TRP Trošarine za poslovnu uporabu električne energije		77066	0,00375	289,00
<b>UKUPAN IZNOS OPSKRBE</b>						<b>40.397,14</b>

OBRAČUN ZA KORIŠTENJE MREŽE		brojilo	tar.stavka	stanje od	stanje do	konstanta	potrošak	jed.cijena	iznos kn
01.08.2020	01.09.2020	54330856	RVT R1	01182.609	01435.163	200	50511	0,21	10.607,31
			RNT R2	00577.992	00710.767	200	26555	0,10	2.655,50
			JEN J1	00039.291	00058.634	200	3869		
			JEN J2	00128.834	00132.381	200	709		
			SVT S1			200	225,50		
angažirana snaga u doba više tarife							226,00	38,50	8.701,00
naknada za mjernu uslugu (broj mjeseci)							1,00	41,30	41,30
<b>UKUPAN IZNOS ZA KORIŠTENJE MREŽE PRIJENOSA I DISTRIBUCIJE</b>									<b>22.005,11</b>
<b>UKUPAN IZNOS OPSKRBA I MREŽA</b>									<b>62.402,25</b>

MEJAŠI PRVI DOO/GULIVER DESIGN 1980 D.O.O. SPLIT, JOSIPA JOVIĆA 93

Broj obračunskog mjesta: 1305157366

Model: HEP OPTI

Brojilo: 64140690

Obr.: 5

OBRAČUN OPSKRBE		tar.stavka	konstanta	potrošak	jed.cijena	iznos kn
01.08.2020	01.09.2020	RVT Radna energija po višoj dnevnoj tarifi	1	1344	0,5356	719,85
		RNT Radna energija po nižoj dnevnoj tarifi	1	31	0,3570	11,07
		OIE Naknada za poticanje proizvodnje iz obnovljivih izvora		1375	0,1050	144,38
01.08.2020	01.09.2020	TRP Trošarine za poslovnu uporabu električne energije		1375	0,00375	5,16
<b>UKUPAN IZNOS OPSKRBE</b>						<b>880,46</b>

OBRAČUN ZA KORIŠTENJE MREŽE		brojilo	tar.stavka	stanje od	stanje do	konstanta	potrošak	jed.cijena	iznos kn
01.08.2020	01.09.2020	64140690	RVT R1	0078756.4	0080100.0	1	1344	0,35	470,40
			RNT R2	0001213.4	0001244.1	1	31	0,17	5,27
			JEN J1	0000029.5	0000030.5	1	1		
			JEN J2	0009128.3	0009270.9	1	143		
naknada za mjernu uslugu (broj mjeseci)							1,00	41,30	41,30
<b>UKUPAN IZNOS ZA KORIŠTENJE MREŽE PRIJENOSA I DISTRIBUCIJE</b>									<b>516,97</b>
<b>UKUPAN IZNOS OPSKRBA I MREŽA</b>									<b>1.397,43</b>

**KAMATNI LIST**

<b>Račun</b>	<b>Za</b>	<b>Iznos računa</b>	<b>Datum od</b>	<b>Datum do</b>	<b>Glavnica</b>	<b>Dani</b>	<b>Stopa</b>	<b>Iznos kamate</b>
0010100748-191220-8	12/19	82.356,42	28.01.2020	30.06.2020	2.000,00	155	8,11	68,69
0010100748-191220-8	12/19	82.356,42	28.01.2020	30.06.2020	5.000,00	155	8,11	171,73
0010100748-191220-8	12/19	82.356,42	28.01.2020	30.06.2020	5.000,00	155	8,11	171,73
0010100748-191220-8	12/19	82.356,42	28.01.2020	30.06.2020	2.000,00	155	8,11	68,69
0010100748-191220-8	12/19	82.356,42	28.01.2020	30.06.2020	2.000,00	155	8,11	68,69
0010100748-191220-8	12/19	82.356,42	28.01.2020	30.06.2020	5.000,00	155	8,11	171,73
0010100748-191220-8	12/19	82.356,42	28.01.2020	30.06.2020	2.000,00	155	8,11	68,69
0010100748-191220-8	12/19	82.356,42	28.01.2020	30.06.2020	5.000,00	155	8,11	171,73
0010100748-191220-8	12/19	82.356,42	28.01.2020	30.06.2020	2.000,00	155	8,11	68,69
0010100748-191220-8	12/19	82.356,42	28.01.2020	30.06.2020	5.000,00	155	8,11	171,73
0010100748-191220-8	12/19	82.356,42	28.01.2020	30.06.2020	2.000,00	155	8,11	68,69
0010100748-191220-8	12/19	82.356,42	28.01.2020	30.06.2020	5.000,00	155	8,11	171,73
0010100748-191220-8	12/19	82.356,42	28.01.2020	30.06.2020	5.000,00	155	8,11	171,73
0010100748-191220-8	12/19	82.356,42	28.01.2020	30.06.2020	5.000,00	155	8,11	171,73
0010100748-191220-8	12/19	82.356,42	01.07.2020	10.08.2020	5.000,00	41	7,89	44,19
0010100748-191220-8	12/19	82.356,42	01.07.2020	11.08.2020	5.000,00	42	7,89	45,27
0010100748-191220-8	12/19	82.356,42	01.07.2020	17.08.2020	2.000,00	48	7,89	20,70
0010100748-191220-8	12/19	82.356,42	01.07.2020	18.08.2020	2.000,00	49	7,89	21,13
0010100748-191220-8	12/19	82.356,42	01.07.2020	19.08.2020	2.000,00	50	7,89	21,56
0010100748-191220-8	12/19	82.356,42	01.07.2020	20.08.2020	2.000,00	51	7,89	21,99
0010100748-191220-8	12/19	82.356,42	01.07.2020	24.08.2020	2.000,00	55	7,89	23,71
0010100748-191220-8	12/19	82.356,42	01.07.2020	25.08.2020	2.000,00	56	7,89	24,14
0010100748-191220-8	12/19	82.356,42	01.07.2020	26.08.2020	5.000,00	57	7,89	61,44
0010100748-191220-8	12/19	82.356,42	01.07.2020	27.08.2020	5.000,00	58	7,89	62,52
0010100748-191220-8	12/19	82.356,42	01.07.2020	28.08.2020	5.000,00	59	7,89	63,59
0010100748-191220-8	12/19	82.356,42	01.07.2020	31.08.2020	5.000,00	62	7,89	66,83
0010100748-191220-8	12/19	82.356,42	01.07.2020	01.09.2020	5.000,00	63	7,89	67,91
0010100748-191220-8	12/19	82.356,42	01.07.2020	02.09.2020	5.000,00	64	7,89	68,98
0010100748-200120-9	01/20	80.026,22	26.02.2020	30.06.2020	5.000,00	126	8,11	139,60
0010100748-200120-9	01/20	80.026,22	26.02.2020	30.06.2020	5.000,00	126	8,11	139,60
0010100748-200120-9	01/20	80.026,22	26.02.2020	30.06.2020	5.000,00	126	8,11	139,60
0010100748-200120-9	01/20	80.026,22	26.02.2020	30.06.2020	1.704,41	126	8,11	47,59
0010100748-200120-9	01/20	80.026,22	01.07.2020	21.08.2020	1.704,41	52	7,89	19,11
0010100748-200120-9	01/20	80.026,22	01.07.2020	03.09.2020	5.000,00	65	7,89	70,06
0010100748-200120-9	01/20	80.026,22	01.07.2020	04.09.2020	5.000,00	66	7,89	71,14
0010100748-200120-9	01/20	80.026,22	01.07.2020	07.09.2020	5.000,00	69	7,89	74,37

**UKUPAN IZNOS KAMATA**

**3.101,01**



**MAŠANOVIĆ SLOBODAN ZAGREB, TRG ANTE STARČEVIĆA 1**

Broj obračunskog mjesta: 0172022216

Model: HEP OPTI

Brojilo: 10236809

Obr.: 1

OBRAČUN OPSKRBE		tar.stavka	konstanta	potrošak	jed.cijena	iznos kn
01.09.2020	01.10.2020	RVT Radna energija po višoj dnevnoj tarifi	1	1882	0,5356	1.008,00
		RNT Radna energija po nižoj dnevnoj tarifi	1	31	0,3570	11,07
		OIE Naknada za poticanje proizvodnje iz obnovljivih izvora		1913	0,1050	200,87
01.09.2020	01.10.2020	TRP Trošarine za poslovnu uporabu električne energije		1913	0,00375	7,17
<b>UKUPAN IZNOS OPSKRBE</b>						<b>1.227,11</b>

OBRAČUN ZA KORIŠTENJE MREŽE		brojilo	tar.stavka	stanje od	stanje do	konstanta	potrošak	jed.cijena	iznos kn
01.09.2020	01.10.2020	10236809	RVT R1	360271.23	362153.64	1	1882	0,35	658,70
			RNT R2	018141.44	018171.97	1	31	0,17	5,27
			JEN J1	318402.44	318992.31	1	590		
			JEN J2	002960.55	003001.21	1	41		

naknada za mjernu uslugu (broj mjeseci)

1,00 41,30 41,30

**UKUPAN IZNOS ZA KORIŠTENJE MREŽE PRIJENOSA I DISTRIBUCIJE****705,27****UKUPAN IZNOS OPSKRBA I MREŽA****1.932,38****SRPSKA PRAVOSLAVNA C./KAMELEON D.O.O. SPLIT, DOMALDOVA 3**

Broj obračunskog mjesta: 1302651629

Model: HEP OPTI

Brojilo: 68747857

Obr.: 2

OBRAČUN OPSKRBE		tar.stavka	konstanta	potrošak	jed.cijena	iznos kn
01.09.2020	01.10.2020	RVT Radna energija po višoj dnevnoj tarifi	1	1146	0,5356	613,80
		RNT Radna energija po nižoj dnevnoj tarifi	1	143	0,3570	51,05
		OIE Naknada za poticanje proizvodnje iz obnovljivih izvora		1289	0,1050	135,35
01.09.2020	01.10.2020	TRP Trošarine za poslovnu uporabu električne energije		1289	0,00375	4,83
<b>UKUPAN IZNOS OPSKRBE</b>						<b>805,03</b>

OBRAČUN ZA KORIŠTENJE MREŽE		brojilo	tar.stavka	stanje od	stanje do	konstanta	potrošak	jed.cijena	iznos kn
01.09.2020	01.10.2020	68747857	RVT R1	0036263.9	0037409.9	1	1146	0,35	401,10
			RNT R2	0003061.8	0003205.2	1	143	0,17	24,31
			JEN J1	0012748.7	0013031.8	1	283		
			JEN J2	0004539.4	0005264.5	1	725		

prekomjerno preuzeta jalova energija

583,00 0,15 87,45

naknada za mjernu uslugu (broj mjeseci)

1,00 41,30 41,30

**UKUPAN IZNOS ZA KORIŠTENJE MREŽE PRIJENOSA I DISTRIBUCIJE****554,16****UKUPAN IZNOS OPSKRBA I MREŽA****1.359,19****KAUFMANN I HOFMANN D.O.O SPLIT, VUKOVARSKA 207/B/41**

Broj obračunskog mjesta: 1303470407

Model: HEP OPTI

Brojilo: 10337429

Obr.: 3

OBRAČUN OPSKRBE		tar.stavka	konstanta	potrošak	jed.cijena	iznos kn
01.09.2020	01.10.2020	RVT Radna energija po višoj dnevnoj tarifi	1	792	0,5356	424,20
		RNT Radna energija po nižoj dnevnoj tarifi	1	24	0,3570	8,57
		OIE Naknada za poticanje proizvodnje iz obnovljivih izvora		816	0,1050	85,68
01.09.2020	01.10.2020	TRP Trošarine za poslovnu uporabu električne energije		816	0,00375	3,06
<b>UKUPAN IZNOS OPSKRBE</b>						<b>521,51</b>

OBRAČUN ZA KORIŠTENJE MREŽE		brojilo	tar.stavka	stanje od	stanje do	konstanta	potrošak	jed.cijena	iznos kn
01.09.2020	01.10.2020	10337429	RVT R1	258763.90	259555.64	1	792	0,35	277,20
			RNT R2	011005.74	011029.38	1	24	0,17	4,08
			JEN J1	042602.37	042620.10	1	18		
			JEN J2	020671.35	020840.99	1	170		

naknada za mjernu uslugu (broj mjeseci)

1,00 41,30 41,30

**UKUPAN IZNOS ZA KORIŠTENJE MREŽE PRIJENOSA I DISTRIBUCIJE****322,58****UKUPAN IZNOS OPSKRBA I MREŽA****844,09**



### KAMATNI LIST

Račun	Za	Iznos računa	Datum od	Datum do	Glavnica	Dani	Stopa	Iznos kamate
0010100748-191220-8	12/19	82.356,42	28.01.2020	30.06.2020	2.996,39	155	8,11	102,91
0010100748-191220-8	12/19	82.356,42	01.07.2020	08.09.2020	2.996,39	70	7,89	45,22
0010100748-200120-9	01/20	80.026,22	26.02.2020	30.06.2020	5.000,00	126	8,11	139,60
0010100748-200120-9	01/20	80.026,22	26.02.2020	30.06.2020	5.000,00	126	8,11	139,60
0010100748-200120-9	01/20	80.026,22	26.02.2020	30.06.2020	5.000,00	126	8,11	139,60
0010100748-200120-9	01/20	80.026,22	26.02.2020	30.06.2020	5.000,00	126	8,11	139,60
0010100748-200120-9	01/20	80.026,22	26.02.2020	30.06.2020	1.318,20	126	8,11	36,80
0010100748-200120-9	01/20	80.026,22	26.02.2020	30.06.2020	5.000,00	126	8,11	139,60
0010100748-200120-9	01/20	80.026,22	26.02.2020	30.06.2020	5.000,00	126	8,11	139,60
0010100748-200120-9	01/20	80.026,22	26.02.2020	30.06.2020	5.000,00	126	8,11	139,60
0010100748-200120-9	01/20	80.026,22	26.02.2020	30.06.2020	5.000,00	126	8,11	139,60
0010100748-200120-9	01/20	80.026,22	26.02.2020	30.06.2020	5.000,00	126	8,11	139,60
0010100748-200120-9	01/20	80.026,22	26.02.2020	30.06.2020	5.000,00	126	8,11	139,60
0010100748-200120-9	01/20	80.026,22	26.02.2020	30.06.2020	5.000,00	126	8,11	139,60
0010100748-200120-9	01/20	80.026,22	26.02.2020	30.06.2020	5.000,00	126	8,11	139,60
0010100748-200120-9	01/20	80.026,22	26.02.2020	30.06.2020	5.000,00	126	8,11	139,60
0010100748-200120-9	01/20	80.026,22	26.02.2020	30.06.2020	2.003,61	126	8,11	55,94
0010100748-200120-9	01/20	80.026,22	26.02.2020	30.06.2020	5.000,00	126	8,11	139,60
0010100748-200120-9	01/20	80.026,22	01.07.2020	08.09.2020	2.003,61	70	7,89	30,23
0010100748-200120-9	01/20	80.026,22	01.07.2020	09.09.2020	5.000,00	71	7,89	76,53
0010100748-200120-9	01/20	80.026,22	01.07.2020	10.09.2020	5.000,00	72	7,89	77,61
0010100748-200120-9	01/20	80.026,22	01.07.2020	11.09.2020	5.000,00	73	7,89	78,68
0010100748-200120-9	01/20	80.026,22	01.07.2020	14.09.2020	5.000,00	76	7,89	81,92
0010100748-200120-9	01/20	80.026,22	01.07.2020	15.09.2020	5.000,00	77	7,89	83,00
0010100748-200120-9	01/20	80.026,22	01.07.2020	16.09.2020	5.000,00	78	7,89	84,07
0010100748-200120-9	01/20	80.026,22	01.07.2020	17.09.2020	5.000,00	79	7,89	85,15
0010100748-200120-9	01/20	80.026,22	01.07.2020	18.09.2020	5.000,00	80	7,89	86,23
0010100748-200120-9	01/20	80.026,22	01.07.2020	21.09.2020	5.000,00	83	7,89	89,46
0010100748-200120-9	01/20	80.026,22	01.07.2020	22.09.2020	5.000,00	84	7,89	90,54
0010100748-200120-9	01/20	80.026,22	01.07.2020	23.09.2020	5.000,00	85	7,89	91,62
0010100748-200120-9	01/20	80.026,22	01.07.2020	24.09.2020	5.000,00	86	7,89	92,70
0010100748-200120-9	01/20	80.026,22	01.07.2020	25.09.2020	1.318,20	87	7,89	24,72
0010100748-200220-5	02/20	91.781,99	26.03.2020	30.06.2020	2.587,46	97	8,11	55,61
0010100748-200220-5	02/20	91.781,99	26.03.2020	30.06.2020	5.000,00	97	8,11	107,47
0010100748-200220-5	02/20	91.781,99	26.03.2020	30.06.2020	5.000,00	97	8,11	107,47
0010100748-200220-5	02/20	91.781,99	26.03.2020	30.06.2020	5.000,00	97	8,11	107,47
0010100748-200220-5	02/20	91.781,99	26.03.2020	30.06.2020	5.000,00	97	8,11	107,47
0010100748-200220-5	02/20	91.781,99	26.03.2020	30.06.2020	5.000,00	97	8,11	107,47
0010100748-200220-5	02/20	91.781,99	01.07.2020	25.09.2020	2.587,46	87	7,89	48,53
0010100748-200220-5	02/20	91.781,99	01.07.2020	28.09.2020	5.000,00	90	7,89	97,01
0010100748-200220-5	02/20	91.781,99	01.07.2020	29.09.2020	5.000,00	91	7,89	98,09
0010100748-200220-5	02/20	91.781,99	01.07.2020	30.09.2020	5.000,00	92	7,89	99,16
0010100748-200220-5	02/20	91.781,99	01.07.2020	02.10.2020	5.000,00	94	7,89	101,32
0010100748-200220-5	02/20	91.781,99	01.07.2020	05.10.2020	5.000,00	97	7,89	104,55
0010100748-200220-5	02/20	91.781,99	01.07.2020	06.10.2020	5.000,00	98	7,89	105,63

**UKUPAN IZNOS KAMATA**

**4.343,25**



**MAŠANOVIĆ SLOBODAN ZAGREB, TRG ANTE STARČEVIĆA 1**

Broj obračunskog mjesta: 0172022216

Model: HEP OPTI

Brojilo: 10236809

Obr.: 1

OBRAČUN OPSKRBE		tar.stavka	konstanta	potrošak	jed.cijena	iznos kn
01.10.2020	01.11.2020	RVT Radna energija po višoj dnevnoj tarifi	1	1892	0,5356	1.013,36
		RNT Radna energija po nižoj dnevnoj tarifi	1	32	0,3570	11,42
		OIE Naknada za poticanje proizvodnje iz obnovljivih izvora		1924	0,1050	202,02
01.10.2020	01.11.2020	TRP Trošarine za poslovnu uporabu električne energije		1924	0,00375	7,22

UKUPAN IZNOS OPSKRBE **1.234,02**

OBRAČUN ZA KORIŠTENJE MREŽE		brojilo	tar.stavka	stanje od	stanje do	konstanta	potrošak	jed.cijena	iznos kn
01.10.2020	01.11.2020	10236809	RVT R1	362153.64	364045.30	1	1892	0,35	662,20
			RNT R2	018171.97	018204.16	1	32	0,17	5,44
			JEN J1	318992.31	319539.79	1	547		
			JEN J2	003001.21	003060.52	1	59		

naknada za mjernu uslugu (broj mjeseci) 1,00 41,30 41,30

UKUPAN IZNOS ZA KORIŠTENJE MREŽE PRIJENOSA I DISTRIBUCIJE **708,94**UKUPAN IZNOS OPSKRBA I MREŽA **1.942,96****SRPSKA PRAVOSLAVNA C./KAMELEON D.O.O. SPLIT, DOMALDOVA 3**

Broj obračunskog mjesta: 1302651629

Model: HEP OPTI

Brojilo: 68747857

Obr.: 2

OBRAČUN OPSKRBE		tar.stavka	konstanta	potrošak	jed.cijena	iznos kn
01.10.2020	01.11.2020	RVT Radna energija po višoj dnevnoj tarifi	1	745	0,5356	399,02
		RNT Radna energija po nižoj dnevnoj tarifi	1	164	0,3570	58,55
		OIE Naknada za poticanje proizvodnje iz obnovljivih izvora		909	0,1050	95,45
01.10.2020	01.11.2020	TRP Trošarine za poslovnu uporabu električne energije		909	0,00375	3,41

UKUPAN IZNOS OPSKRBE **556,43**

OBRAČUN ZA KORIŠTENJE MREŽE		brojilo	tar.stavka	stanje od	stanje do	konstanta	potrošak	jed.cijena	iznos kn
01.10.2020	01.11.2020	68747857	RVT R1	0037409.9	0038155.2	1	745	0,35	260,75
			RNT R2	0003205.2	0003368.8	1	164	0,17	27,88
			JEN J1	0013031.8	0013357.0	1	325		
			JEN J2	0005264.5	0005782.7	1	518		

prekomjerno preuzeta jalova energija 543,00 0,15 81,45

naknada za mjernu uslugu (broj mjeseci) 1,00 41,30 41,30

UKUPAN IZNOS ZA KORIŠTENJE MREŽE PRIJENOSA I DISTRIBUCIJE **411,38**UKUPAN IZNOS OPSKRBA I MREŽA **967,81****KAUFMANN I HOFMANN D.O.O SPLIT, VUKOVARSKA 207/B/41**

Broj obračunskog mjesta: 1303470407

Model: HEP OPTI

Brojilo: 10337429

Obr.: 3

OBRAČUN OPSKRBE		tar.stavka	konstanta	potrošak	jed.cijena	iznos kn
01.10.2020	01.11.2020	RVT Radna energija po višoj dnevnoj tarifi	1	824	0,5356	441,33
		RNT Radna energija po nižoj dnevnoj tarifi	1	19	0,3570	6,78
		OIE Naknada za poticanje proizvodnje iz obnovljivih izvora		843	0,1050	88,52
01.10.2020	01.11.2020	TRP Trošarine za poslovnu uporabu električne energije		843	0,00375	3,16

UKUPAN IZNOS OPSKRBE **539,79**

OBRAČUN ZA KORIŠTENJE MREŽE		brojilo	tar.stavka	stanje od	stanje do	konstanta	potrošak	jed.cijena	iznos kn
01.10.2020	01.11.2020	10337429	RVT R1	259555.64	260379.98	1	824	0,35	288,40
			RNT R2	011029.38	011048.79	1	19	0,17	3,23
			JEN J1	042620.10	042637.44	1	17		
			JEN J2	020840.99	021015.97	1	175		

naknada za mjernu uslugu (broj mjeseci) 1,00 41,30 41,30

UKUPAN IZNOS ZA KORIŠTENJE MREŽE PRIJENOSA I DISTRIBUCIJE **332,93**UKUPAN IZNOS OPSKRBA I MREŽA **872,72**



GULIVER D.O.O./GULIVER DESIGN 1980 D.O.O. SOLIN, ZORANIĆEVA 16

Broj obračunskog mjesta: 1304138848

Model: HEP PRO

Brojilo: 54330856

Obr.: 4

OBRAČUN OPSKRBE		tar.stavka		konstanta	potrošak	jed.cijena	iznos kn
01.10.2020	01.11.2020	RVT	Radna energija po višoj dnevnoj tarifi	200	40691	0,4919	20.015,90
		RNT	Radna energija po nižoj dnevnoj tarifi	200	22116	0,27	5.971,32
		OIE	Naknada za poticanje proizvodnje iz obnovljivih izvora		62807	0,1050	6.594,74
01.10.2020	01.11.2020	TRP	Trošarine za poslovnu uporabu električne energije		62807	0,00375	235,53
<b>UKUPAN IZNOS OPSKRBE</b>							<b>32.817,49</b>

OBRAČUN ZA KORIŠTENJE MREŽE		brojilo	tar.stavka	stanje od	stanje do	konstanta	potrošak	jed.cijena	iznos kn
01.10.2020	01.11.2020	54330856	RVT R1	01680.699	01884.153	200	40691	0,21	8.545,11
			RNT R2	00837.919	00948.500	200	22116	0,10	2.211,60
			JEN J1	00070.640	00071.520	200	176		
			JEN J2	00139.357	00168.336	200	5796		
			SVT S1			200	195,84		
angažirana snaga u doba više tarife							196,00	38,50	7.546,00
naknada za mjernu uslugu (broj mjeseci)							1,00	41,30	41,30
<b>UKUPAN IZNOS ZA KORIŠTENJE MREŽE PRIJENOSA I DISTRIBUCIJE</b>							<b>18.344,01</b>		
<b>UKUPAN IZNOS OPSKRBA I MREŽA</b>							<b>51.161,50</b>		

MEJAŠI PRVI DOO/GULIVER DESIGN 1980 D.O.O. SPLIT, JOSIPA JOVIĆA 93

Broj obračunskog mjesta: 1305157366

Model: HEP OPTI

Brojilo: 64140690

Obr.: 5

OBRAČUN OPSKRBE		tar.stavka		konstanta	potrošak	jed.cijena	iznos kn
01.10.2020	01.11.2020	RVT	Radna energija po višoj dnevnoj tarifi	1	1174	0,5356	628,79
		RNT	Radna energija po nižoj dnevnoj tarifi	1	87	0,3570	31,06
		OIE	Naknada za poticanje proizvodnje iz obnovljivih izvora		1261	0,1050	132,41
01.10.2020	01.11.2020	TRP	Trošarine za poslovnu uporabu električne energije		1261	0,00375	4,73
<b>UKUPAN IZNOS OPSKRBE</b>							<b>796,99</b>

OBRAČUN ZA KORIŠTENJE MREŽE		brojilo	tar.stavka	stanje od	stanje do	konstanta	potrošak	jed.cijena	iznos kn
01.10.2020	01.11.2020	64140690	RVT R1	0081289.6	0082463.4	1	1174	0,35	410,90
			RNT R2	0001313.8	0001400.6	1	87	0,17	14,79
			JEN J1	0000031.4	0000031.5	1	0		
			JEN J2	0009407.7	0009571.4	1	164		
naknada za mjernu uslugu (broj mjeseci)							1,00	41,30	41,30
<b>UKUPAN IZNOS ZA KORIŠTENJE MREŽE PRIJENOSA I DISTRIBUCIJE</b>							<b>466,99</b>		
<b>UKUPAN IZNOS OPSKRBA I MREŽA</b>							<b>1.263,98</b>		

**KAMATNI LIST**

<b>Račun</b>	<b>Za</b>	<b>Iznos računa</b>	<b>Datum od</b>	<b>Datum do</b>	<b>Glavnica</b>	<b>Dani</b>	<b>Stopa</b>	<b>Iznos kamate</b>
0010100748-200220-5	02/20	91.781,99	26.03.2020	30.06.2020	8.000,00	97	8,11	171,95
0010100748-200220-5	02/20	91.781,99	26.03.2020	30.06.2020	7.000,00	97	8,11	150,46
0010100748-200220-5	02/20	91.781,99	26.03.2020	30.06.2020	5.000,00	97	8,11	107,47
0010100748-200220-5	02/20	91.781,99	26.03.2020	30.06.2020	8.000,00	97	8,11	171,95
0010100748-200220-5	02/20	91.781,99	26.03.2020	30.06.2020	2.194,53	97	8,11	47,17
0010100748-200220-5	02/20	91.781,99	26.03.2020	30.06.2020	10.000,00	97	8,11	214,94
0010100748-200220-5	02/20	91.781,99	26.03.2020	30.06.2020	3.000,00	97	8,11	64,48
0010100748-200220-5	02/20	91.781,99	26.03.2020	30.06.2020	8.000,00	97	8,11	171,95
0010100748-200220-5	02/20	91.781,99	26.03.2020	30.06.2020	8.000,00	97	8,11	171,95
0010100748-200220-5	02/20	91.781,99	01.07.2020	07.10.2020	5.000,00	99	7,89	106,71
0010100748-200220-5	02/20	91.781,99	01.07.2020	08.10.2020	7.000,00	100	7,89	150,90
0010100748-200220-5	02/20	91.781,99	01.07.2020	09.10.2020	10.000,00	101	7,89	217,73
0010100748-200220-5	02/20	91.781,99	01.07.2020	09.10.2020	3.000,00	101	7,89	65,32
0010100748-200220-5	02/20	91.781,99	01.07.2020	12.10.2020	8.000,00	104	7,89	179,36
0010100748-200220-5	02/20	91.781,99	01.07.2020	13.10.2020	8.000,00	105	7,89	181,08
0010100748-200220-5	02/20	91.781,99	01.07.2020	14.10.2020	8.000,00	106	7,89	182,81
0010100748-200220-5	02/20	91.781,99	01.07.2020	15.10.2020	8.000,00	107	7,89	184,53
0010100748-200220-5	02/20	91.781,99	01.07.2020	16.10.2020	2.194,53	108	7,89	51,09
0010100748-200320-1	03/20	56.432,08	28.04.2020	30.06.2020	16.000,00	64	8,11	226,90
0010100748-200320-1	03/20	56.432,08	28.04.2020	30.06.2020	8.000,00	64	8,11	113,45
0010100748-200320-1	03/20	56.432,08	28.04.2020	30.06.2020	12.000,00	64	8,11	170,18
0010100748-200320-1	03/20	56.432,08	28.04.2020	30.06.2020	5.805,47	64	8,11	82,33
0010100748-200320-1	03/20	56.432,08	28.04.2020	30.06.2020	5.000,00	64	8,11	70,91
0010100748-200320-1	03/20	56.432,08	28.04.2020	30.06.2020	8.000,00	64	8,11	113,45
0010100748-200320-1	03/20	56.432,08	28.04.2020	30.06.2020	1.626,61	64	8,11	23,07
0010100748-200320-1	03/20	56.432,08	01.07.2020	16.10.2020	5.805,47	108	7,89	135,16
0010100748-200320-1	03/20	56.432,08	01.07.2020	19.10.2020	8.000,00	111	7,89	191,43
0010100748-200320-1	03/20	56.432,08	01.07.2020	21.10.2020	12.000,00	113	7,89	292,32
0010100748-200320-1	03/20	56.432,08	01.07.2020	23.10.2020	16.000,00	115	7,89	396,66
0010100748-200320-1	03/20	56.432,08	01.07.2020	26.10.2020	8.000,00	118	7,89	203,50
0010100748-200320-1	03/20	56.432,08	01.07.2020	27.10.2020	5.000,00	119	7,89	128,27
0010100748-200320-1	03/20	56.432,08	01.07.2020	29.10.2020	1.626,61	121	7,89	42,43
0010100748-200420-8	04/20	12.328,47	27.05.2020	30.06.2020	5.000,00	35	8,11	38,78
0010100748-200420-8	04/20	12.328,47	27.05.2020	30.06.2020	3.373,39	35	8,11	26,16
0010100748-200420-8	04/20	12.328,47	27.05.2020	30.06.2020	3.955,08	35	8,11	30,67
0010100748-200420-8	04/20	12.328,47	01.07.2020	29.10.2020	3.373,39	121	7,89	87,99
0010100748-200420-8	04/20	12.328,47	01.07.2020	30.10.2020	5.000,00	122	7,89	131,50
0010100748-200420-8	04/20	12.328,47	01.07.2020	02.11.2020	3.955,08	125	7,89	106,58
0010100748-200520-4	05/20	47.260,79	25.06.2020	30.06.2020	1.044,92	6	8,11	1,39
0010100748-200520-4	05/20	47.260,79	01.07.2020	02.11.2020	1.044,92	125	7,89	28,16

**UKUPAN IZNOS KAMATA**

**5.233,14**

**Podaci o kupcu:**

Šifra kupca: 10100748

Kupac: GAJA NAUTIKA D.O.O.

Ulica i kbr.: ZORANIĆEVA 16

Mjesto: SOLIN

OIB: 45071871642

Broj obračuna po mjernim mjestima: 5

GAJA NAUTIKA D.O.O.

ZORANIĆEVA 16  
21210 SOLIN

Račun: 0010100748-201120-4 za opskrbu i korištenje mreže, razdoblje 11/2020

Opis	Jed.mjere	Količina	Jed.cijena	Iznos kn
<b>HEP OPTI</b>				
Radna energija po višoj dnevnoj tarifi	kWh	4445	0,5356	2.380,75
Radna energija po nižoj dnevnoj tarifi	kWh	562	0,3570	200,64
Naknada za poticanje proizvodnje iz obnovljivih izvora	kWh	5007	0,1050	525,75
Trošarine za poslovnu uporabu električne energije	kWh	5007	0,00375	18,77
<b>HEP PRO</b>				
Radna energija po višoj dnevnoj tarifi	kWh	40156	0,4919	19.752,74
Radna energija po nižoj dnevnoj tarifi	kWh	20175	0,27	5.447,25
Naknada za poticanje proizvodnje iz obnovljivih izvora	kWh	60331	0,1050	6.334,76
Trošarine za poslovnu uporabu električne energije	kWh	60331	0,00375	226,24
Opskrbna naknada	mjesec	1	35,00	35,00
<b>UKUPAN IZNOS ZA KORIŠTENJE MREŽE I USLUGA</b>				20.389,35
<b>UKUPAN IZNOS ZA OPSKRBU</b>				34.921,90
Porezna osnovica				55.311,25
PDV 13%				7.190,46
Kamata (ne oporezuje se prema čl.25.st.5 Pravilnika o PDV-u)				533,51
Opomena (ne oporezuje se prema čl.25.st.5 Pravilnika o PDV-u)				10,00
<b>UKUPAN IZNOS RAČUNA</b>				<b>63.045,22</b>

Saldo na dan izdavanja računa 08.12.2020. iznosi 409.658,86 kn.

Registrirajte se na aplikaciju "Moj račun - poduzetništvo" i pregledajte svoje račune, uplate i promet - [www.hep.hr/opskrba](http://www.hep.hr/opskrba)HEP - Opskrba d.o.o.  
4  
ZAGREB, Ulica grada Vukovara 37

Prilikom uplate koristiti model: 01 Uplatu izvršiti na IBAN: HR9823400091110112928

Poziv na broj odobrenja: 0010100748-201120-4 Primatelj: HEP-OPSKRBA d.o.o.,

Opis plaćanja: Račun za el.energiju broj 0010100748-201120-4 za 11/2020

Direktor  
Davor Guttert, dipl. oec.

HEP - Opskrba d.o.o.

1  
ZAGREB, Ulica grada Vukovara 37

**MAŠANOVIĆ SLOBODAN ZAGREB, TRG ANTE STARČEVIĆA 1**

Broj obračunskog mjesta: 0172022216

Model: HEP OPTI

Brojilo: 10236809

Obr.: 1

OBRAČUN OPSKRBE		tar.stavka	konstanta	potrošak	jed.cijena	iznos kn
01.11.2020	01.12.2020	RVT Radna energija po višoj dnevnoj tarifi	1	1421	0,5356	761,09
		RNT Radna energija po nižoj dnevnoj tarifi	1	35	0,3570	12,50
		OIE Naknada za poticanje proizvodnje iz obnovljivih izvora		1456	0,1050	152,88
01.11.2020	01.12.2020	TRP Trošarine za poslovnu uporabu električne energije		1456	0,00375	5,46

UKUPAN IZNOS OPSKRBE 931,93

OBRAČUN ZA KORIŠTENJE MREŽE		brojilo	tar.stavka	stanje od	stanje do	konstanta	potrošak	jed.cijena	iznos kn
01.11.2020	01.12.2020	10236809	RVT R1	364045.30	365466.56	1	1421	0,35	497,35
			RNT R2	018204.16	018239.31	1	35	0,17	5,95
			JEN J1	319539.79	319962.22	1	422		
			JEN J2	003060.52	003112.80	1	52		

naknada za mjernu uslugu (broj mjeseci) 1,00 41,30 41,30

UKUPAN IZNOS ZA KORIŠTENJE MREŽE PRIJENOSA I DISTRIBUCIJE 544,60

UKUPAN IZNOS OPSKRBA I MREŽA 1.476,53

**SRPSKA PRAVOSLAVNA C./KAMELEON D.O.O. SPLIT, DOMALDOVA 3**

Broj obračunskog mjesta: 1302651629

Model: HEP OPTI

Brojilo: 68747857

Obr.: 2

OBRAČUN OPSKRBE		tar.stavka	konstanta	potrošak	jed.cijena	iznos kn
01.11.2020	01.12.2020	RVT Radna energija po višoj dnevnoj tarifi	1	1129	0,5356	604,69
		RNT Radna energija po nižoj dnevnoj tarifi	1	120	0,3570	42,84
		OIE Naknada za poticanje proizvodnje iz obnovljivih izvora		1249	0,1050	131,15
01.11.2020	01.12.2020	TRP Trošarine za poslovnu uporabu električne energije		1249	0,00375	4,68

UKUPAN IZNOS OPSKRBE 783,36

OBRAČUN ZA KORIŠTENJE MREŽE		brojilo	tar.stavka	stanje od	stanje do	konstanta	potrošak	jed.cijena	iznos kn
01.11.2020	01.12.2020	68747857	RVT R1	0038155.2	0039283.9	1	1129	0,35	395,15
			RNT R2	0003368.8	0003488.9	1	120	0,17	20,40
			JEN J1	0013357.0	0013841.3	1	484		
			JEN J2	0005782.7	0005943.0	1	160		

prekomjerno preuzeta jalova energija 232,00 0,15 34,80

naknada za mjernu uslugu (broj mjeseci) 1,00 41,30 41,30

UKUPAN IZNOS ZA KORIŠTENJE MREŽE PRIJENOSA I DISTRIBUCIJE 491,65

UKUPAN IZNOS OPSKRBA I MREŽA 1.275,01

**KAUFMANN I HOFMANN D.O.O SPLIT, VUKOVARSKA 207/B/41**

Broj obračunskog mjesta: 1303470407

Model: HEP OPTI

Brojilo: 10337429

Obr.: 3

OBRAČUN OPSKRBE		tar.stavka	konstanta	potrošak	jed.cijena	iznos kn
01.11.2020	01.12.2020	RVT Radna energija po višoj dnevnoj tarifi	1	769	0,5356	411,88
		RNT Radna energija po nižoj dnevnoj tarifi	1	24	0,3570	8,57
		OIE Naknada za poticanje proizvodnje iz obnovljivih izvora		793	0,1050	83,27
01.11.2020	01.12.2020	TRP Trošarine za poslovnu uporabu električne energije		793	0,00375	2,97

UKUPAN IZNOS OPSKRBE 506,69

OBRAČUN ZA KORIŠTENJE MREŽE		brojilo	tar.stavka	stanje od	stanje do	konstanta	potrošak	jed.cijena	iznos kn
01.11.2020	01.12.2020	10337429	RVT R1	260379.98	261148.81	1	769	0,35	269,15
			RNT R2	011048.79	011072.83	1	24	0,17	4,08
			JEN J1	042637.44	042654.68	1	17		
			JEN J2	021015.97	021179.69	1	164		

naknada za mjernu uslugu (broj mjeseci) 1,00 41,30 41,30

UKUPAN IZNOS ZA KORIŠTENJE MREŽE PRIJENOSA I DISTRIBUCIJE 314,53

UKUPAN IZNOS OPSKRBA I MREŽA 821,22



### KAMATNI LIST

Račun	Za	Iznos računa	Datum od	Datum do	Glavnica	Dani	Stopa	Iznos kamate
0010100748-200520-4	05/20	47.260,79	25.06.2020	30.06.2020	1.000,00	6	8,11	1,33
0010100748-200520-4	05/20	47.260,79	25.06.2020	30.06.2020	3.000,00	6	8,11	3,99
0010100748-200520-4	05/20	47.260,79	25.06.2020	30.06.2020	1.000,00	6	8,11	1,33
0010100748-200520-4	05/20	47.260,79	25.06.2020	30.06.2020	1.000,00	6	8,11	1,33
0010100748-200520-4	05/20	47.260,79	25.06.2020	30.06.2020	1.000,00	6	8,11	1,33
0010100748-200520-4	05/20	47.260,79	25.06.2020	30.06.2020	1.000,00	6	8,11	1,33
0010100748-200520-4	05/20	47.260,79	25.06.2020	30.06.2020	4.000,00	6	8,11	5,32
0010100748-200520-4	05/20	47.260,79	25.06.2020	30.06.2020	1.000,00	6	8,11	1,33
0010100748-200520-4	05/20	47.260,79	25.06.2020	30.06.2020	1.000,00	6	8,11	1,33
0010100748-200520-4	05/20	47.260,79	25.06.2020	30.06.2020	1.000,00	6	8,11	1,33
0010100748-200520-4	05/20	47.260,79	25.06.2020	30.06.2020	1.000,00	6	8,11	1,33
0010100748-200520-4	05/20	47.260,79	01.07.2020	09.11.2020	4.000,00	132	7,89	113,82
0010100748-200520-4	05/20	47.260,79	01.07.2020	10.11.2020	1.000,00	133	7,89	28,67
0010100748-200520-4	05/20	47.260,79	01.07.2020	11.11.2020	1.000,00	134	7,89	28,89
0010100748-200520-4	05/20	47.260,79	01.07.2020	12.11.2020	1.000,00	135	7,89	29,10
0010100748-200520-4	05/20	47.260,79	01.07.2020	13.11.2020	1.000,00	136	7,89	29,32
0010100748-200520-4	05/20	47.260,79	01.07.2020	16.11.2020	1.000,00	139	7,89	29,96
0010100748-200520-4	05/20	47.260,79	01.07.2020	17.11.2020	1.000,00	140	7,89	30,18
0010100748-200520-4	05/20	47.260,79	01.07.2020	19.11.2020	1.000,00	142	7,89	30,61
0010100748-200520-4	05/20	47.260,79	01.07.2020	20.11.2020	1.000,00	143	7,89	30,83
0010100748-200520-4	05/20	47.260,79	01.07.2020	23.11.2020	1.000,00	146	7,89	31,47
0010100748-200520-4	05/20	47.260,79	01.07.2020	24.11.2020	1.000,00	147	7,89	31,69
0010100748-200520-4	05/20	47.260,79	01.07.2020	26.11.2020	3.000,00	149	7,89	96,36

**UKUPAN IZNOS KAMATA**

**533,51**

OIB: 63073332379  
ZAGREB, Ulica grada Vukovara 37  
TEL: 0800-5255  
IBAN: HR9823400091110112928

Datum računa: 31.12.2020  
Mjesto izdavanja: ZAGREB  
Datum dospjeća: 26.01.2021

R-1  
**PRIJEPIS**



### Imate pitanja?

Nazovite besplatni telefon:  
0800-5255  
web: [www.hep.hr/opskrba](http://www.hep.hr/opskrba)  
email: [opskrba@hep.hr](mailto:opskrba@hep.hr)

### Podaci o kupcu (10100748)

OIB: 45071871642  
Broj ugovora: O-18-2465  
Broj omm u računu: 5  
GAJA NAUTIKA D.O.O.  
SOLIN, ZORANIĆEVA 16

GAJA NAUTIKA D.O.O.

ZORANIĆEVA 16  
21210 SOLIN

Račun: 0010100748-201220-0 za opskrbu i korištenje mreže, razdoblje 12/2020

Opis	iznos kn
Energija (52.162 kWh)	22.253,64
Opskrbna naknada	35,00
Obnovljivi izvori energije	5.477,02
Trošarina	195,62
Ukupni iznos za opskrbu	27.961,28
Ukupni iznos za korištenje mreže i usluga	16.327,75
PDV 13% (osnovica: 44.289,03)	5.757,57
<b>UKUPAN IZNOS RAČUNA</b>	<b>50.046,60</b>

! Saldo na dan izdavanja računa 11.01.2021 iznosi 472.704,08 kn.

i Registrirajte se na aplikaciju **Moj račun - poduzetništvo** i pregledajte svoje račune, uplate i promet - [www.hep.hr/opskrba](http://www.hep.hr/opskrba)

HEP - Opskrba d.o.o.  
4  
ZAGREB, Ulica grada Vukovara 37



uplatu izvršiti na IBAN: 01 HR9823400091110112928 poziv na broj odobrenja: 0010100748-201220-0  
primatelj: HEP-OPSKRBA d.o.o. opis plaćanja: 0010100748-201220-0 za 12/2020

Direktor  
Mario Puntarić, dipl. oec.

HEP - Opskrba d.o.o.  
1  
ZAGREB, Ulica grada Vukovara 37

**OPSKRBA**

<b>HEP OPTI</b>	jed.mjere	količina	jed.cijena	iznos kn
Radna energija po višoj dnevnoj tarifi	kWh	4611	0,53560	2.469,65
Radna energija po nižoj dnevnoj tarifi	kWh	520	0,35700	185,64
Naknada za poticanje proizvodnje iz obnovljivih izvora	kWh	5131	0,10500	538,76
Trošarine za poslovnu uporabu električne energije	kWh	5131	0,00375	19,25
<b>HEP PRO</b>	jed.mjere	količina	jed.cijena	iznos kn
Radna energija po višoj dnevnoj tarifi	kWh	31095	0,49190	15.295,63
Radna energija po nižoj dnevnoj tarifi	kWh	15936	0,27000	4.302,72
Naknada za poticanje proizvodnje iz obnovljivih izvora	kWh	47031	0,10500	4.938,26
Trošarine za poslovnu uporabu električne energije	kWh	47031	0,00375	176,37
Opskrbna naknada	jed.mjere		jed.cijena	iznos kn
	mjesec		35,00000	35,00
<b>UKUPAN IZNOS ZA OPSKRBU</b>				<b>27.961,28</b>

**PREGLED MJESEČNE POTROŠNJE U ZADNJIH 12 MJESECI**

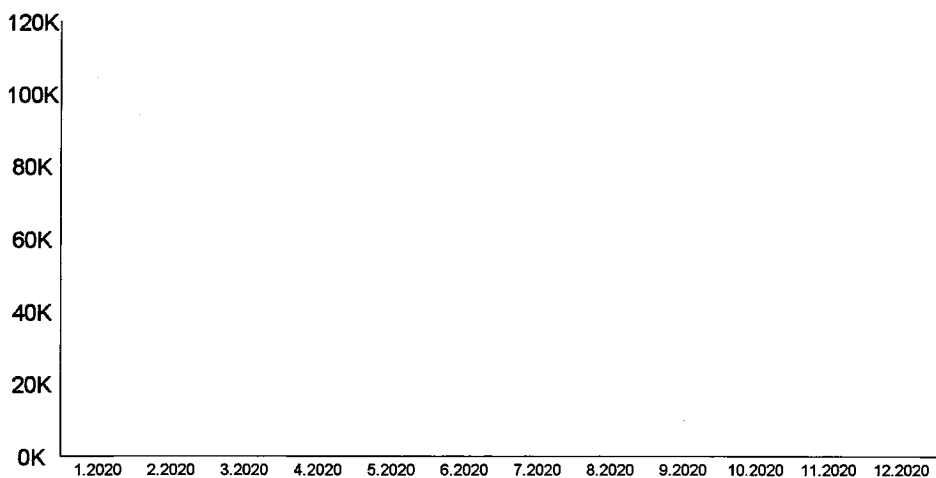

**PREGLED POTROŠNJE ZA MJESEC**

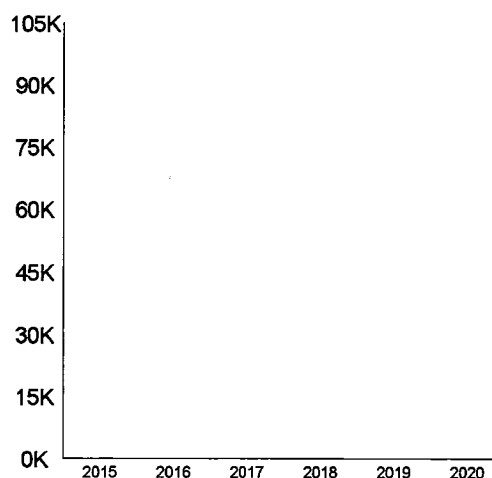

## MAŠANOVIĆ SLOBODAN, ZAGREB, TRG ANTE STARČEVIĆA 1

Broj obračunskog mjernog mjesta: 0172022216

Model: HEP OPTI

1.

OBRAČUN OPSKRBE					OBRAČUN MREŽE						
stavka	količina	cijena	iznos kn	stavka	količina	cijena	iznos kn				
01.12.20	01.01.21	VT	1338	0,5356	716,63	01.12.20	01.01.21	VT	1338	0,35	468,30
01.12.20	01.01.21	NT	40	0,3570	14,28	01.12.20	01.01.21	NT	40	0,17	6,80
01.12.20	01.01.21	OIE	1378	0,1050	144,69	01.12.20	01.01.21	JEN	13	0,15	1,95
01.12.20	01.01.21	TRP	1378	0,00375	5,17	01.12.20	01.01.21	SMN	1	41,30	41,30
UKUPAN IZNOS OPSKRBE					880,77	UKUPAN IZNOS ZA KORIŠTENJE MREŽE					518,35
UKUPAN IZNOS OPSKRBE I MREŽE					1.399,12						

OČITANJA		konstanta	kanal	radna vt	radna nt	jalova vt	jalova nt	snaga
01.01.2021	10236809	1	D	366804,820	18278,920	320390,050	3152,630	6,920
01.12.2020	10236809	1	D	365466,560	18239,310	319962,220	3112,800	6,830

## SRPSKA PRAVOSLAVNA C./KAMELEON D.O.O., SPLIT, DOMALDOVA 3

Broj obračunskog mjernog mjesta: 1302651629

Model: HEP OPTI

2.

OBRAČUN OPSKRBE					OBRAČUN MREŽE						
stavka	količina	cijena	iznos kn	stavka	količina	cijena	iznos kn				
01.12.20	01.01.21	VT	1468	0,5356	786,26	01.12.20	01.01.21	VT	1468	0,35	513,80
01.12.20	01.01.21	NT	105	0,3570	37,49	01.12.20	01.01.21	NT	105	0,17	17,85
01.12.20	01.01.21	OIE	1573	0,1050	165,17	01.12.20	01.01.21	JEN	120	0,15	18,00
01.12.20	01.01.21	TRP	1573	0,00375	5,90	01.12.20	01.01.21	SMN	1	41,30	41,30
UKUPAN IZNOS OPSKRBE					994,82	UKUPAN IZNOS ZA KORIŠTENJE MREŽE					590,95
UKUPAN IZNOS OPSKRBE I MREŽE					1.585,77						

OČITANJA		konstanta	kanal	radna vt	radna nt	jalova vt	jalova nt	snaga
01.01.2021	68747857	1	D	40752,200	3594,100	14437,800	5985,200	7,640
01.12.2020	68747857	1	D	39283,900	3488,900	13841,300	5943,000	7,740

## KAUFMANN I HOFMANN D.O.O., SPLIT, VUKOVARSKA 207/B/41

Broj obračunskog mjernog mjesta: 1303470407

Model: HEP OPTI

3.

OBRAČUN OPSKRBE					OBRAČUN MREŽE						
stavka	količina	cijena	iznos kn	stavka	količina	cijena	iznos kn				
01.12.20	01.01.21	VT	750	0,5356	401,70	01.12.20	01.01.21	VT	750	0,35	262,50
01.12.20	01.01.21	NT	22	0,3570	7,85	01.12.20	01.01.21	NT	22	0,17	3,74
01.12.20	01.01.21	OIE	772	0,1050	81,06	01.12.20	01.01.21	SMN	1	41,30	41,30
01.12.20	01.01.21	TRP	772	0,00375	2,90	UKUPAN IZNOS ZA KORIŠTENJE MREŽE					307,54
UKUPAN IZNOS OPSKRBE					493,51						
UKUPAN IZNOS OPSKRBE I MREŽE					801,05						

OČITANJA		konstanta	kanal	radna vt	radna nt	jalova vt	jalova nt	snaga
01.01.2021	10337429	1	D	261898,860	11094,430	42671,990	21337,610	3,621
01.12.2020	10337429	1	D	261148,810	11072,830	42654,680	21179,690	3,670

## GULIVER D.O.O./GULIVER DESIGN 1980 D.O.O., SOLIN, ZORANIĆEVA 16

Broj obračunskog mjernog mjesta: 1304138848

Model: HEP PRO

4.

OBRAČUN OPSKRBE					OBRAČUN MREŽE						
stavka	količina	cijena	iznos kn	stavka	količina	cijena	iznos kn				
01.12.20	01.01.21	VT	31095	0,4919	15.295,63	01.12.20	01.01.21	VT	31095	0,21	6.529,95
01.12.20	01.01.21	NT	15936	0,2700	4.302,72	01.12.20	01.01.21	NT	15936	0,10	1.593,60
01.12.20	01.01.21	OIE	47031	0,1050	4.938,26	15.12.20	15.12.20	SN	163	38,50	6.275,50
01.12.20	01.01.21	TRP	47031	0,00375	176,37	01.12.20	01.01.21	SMN	1	41,30	41,30
UKUPAN IZNOS OPSKRBE					24.712,98	UKUPAN IZNOS ZA KORIŠTENJE MREŽE					14.440,35
UKUPAN IZNOS OPSKRBE I MREŽE					39.153,33						

OČITANJA		konstanta	kanal	radna vt	radna nt	jalova vt	jalova nt	snaga
01.01.2021	54330856	200	D	2240,408	1129,054	83,500	208,217	0,814
01.12.2020	54330856	200	D	2084,933	1049,374	74,490	194,148	1,047

VT - radna energija viša tarifa

TRO - el.energija obračunata bez obračunate trošarine

OIE - naknada za poticanje proizvodnje iz obnovljivih izvora

SMN - mjesečna naknada

NT - radna energija niža tarifa

TRP - trošarina za poslovnu uporabu el.energije

SN - ostvarena snaga

JT - radna energija jedinstvena tarifa

TRNP - trošarina za neposlovnu uporabu el.energije

JEN - prekomjerno potrošena jalova energija

<b>OBRAČUN OPSKRBE</b>		stavka	količina	cijena	iznos kn
01.12.20	01.01.21	VT	1055	0,5356	565,06
01.12.20	01.01.21	NT	353	0,3570	126,02
01.12.20	01.01.21	OIE	1408	0,1050	147,84
01.12.20	01.01.21	TRP	1408	0,00375	5,28
UKUPAN IZNOS OPSKRBE					844,20
<b>UKUPAN IZNOS OPSKRBE I MREŽE</b>					<b>1.314,76</b>

<b>OBRAČUN MREŽE</b>		stavka	količina	cijena	iznos kn
01.12.20	01.01.21	VT	1055	0,35	369,25
01.12.20	01.01.21	NT	353	0,17	60,01
01.12.20	01.01.21	SMN	1	41,30	41,30
UKUPAN IZNOS ZA KORIŠTENJE MREŽE					470,56

<b>OČITANJA</b>		konstanta	kanal	radna vt	radna nt	jalova vt	jalova nt	snaga
01.01.2021	64140690	1	D	84644,200	2136,300	31,500	9977,600	3,250
01.12.2020	64140690	1	D	83589,000	1783,600	31,500	9778,500	3,420

OIB: 63073332379  
ZAGREB, Ulica grada Vukovara 37  
TEL: 0800-5255  
IBAN: HR9823400091110112928

Datum računa: 31.08.2021  
Mjesto izdavanja: ZAGREB  
Datum dospijeća: 21.09.2021

R-1  
**PRIJEPIS**

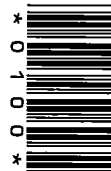

**Imate pitanja?**

Nazovite besplatni telefon:  
0800-5255  
web: [www.hep.hr/opskrba](http://www.hep.hr/opskrba)  
email: [opskrba@hep.hr](mailto:opskrba@hep.hr)

**Podaci o kupcu (10100748)**

OIB: 45071871642  
Broj ugovora: O-18-2465  
Broj omm u računu: 0  
GAJA NAUTIKA D.O.O.  
SOLIN, ZORANIĆEVA 16

GAJA NAUTIKA D.O.O.

ZORANIĆEVA 16  
21210 SOLIN

**Račun: 0010100748-210820-8 za kamatu, razdoblje 8/2021**

Opis	iznos kn
Kamata	1.222,47
Opomena	20,00
<b>UKUPAN IZNOS RAČUNA</b>	<b>1.242,47</b>

**i** Registrirajte se na aplikaciju **Moj račun - poduzetništvo** i pregledajte svoje račune, uplate i promet - [www.hep.hr/opskrba](http://www.hep.hr/opskrba)

HEP - Opskrba d.o.o.  
4  
ZAGREB, Ulica grada Vukovara 37



uplatu izvršiti na IBAN: 01 HR9823400091110112928 poziv na broj odobrenja: 0010100748-210820-8  
primatelj: HEP-OPSKRBA d.o.o. opis plaćanja: 0010100748-210820-8 za 8/2021

Direktor  
Davor Guttert, dipl. oec.

HEP - Opskrba d.o.o.

1  
ZAGREB, Ulica grada Vukovara 37

**OPSKRBA**

**UKUPAN IZNOS ZA OPSKRBU**

**PREGLED MJESEČNE POTROŠNJE U ZADNJIH 12 MJESECI** **PREGLED POTROŠNJE ZA MJESEC**

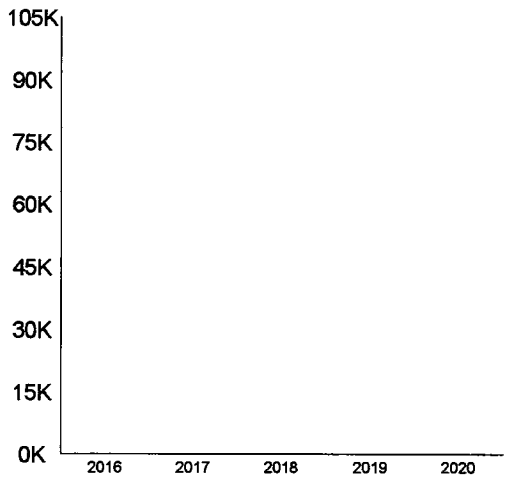
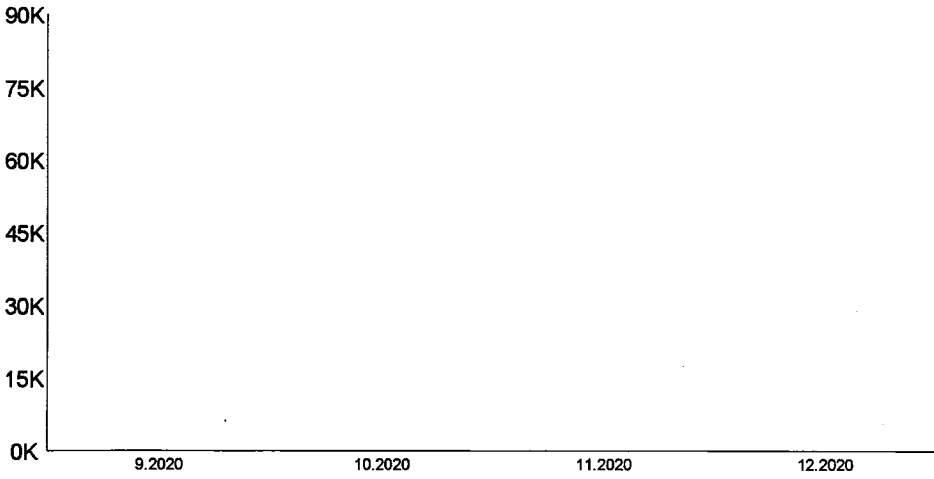

**KAMATNI LIST**

račun	za	iznos računa	datum od	datum do	glavnica	dani	stopa	iznos kn
0010100748-200520-4	05/20	47.260,79	25.06.2020	30.06.2020	5.910,01	6	8,11	7,86
0010100748-200520-4	05/20	47.260,79	25.06.2020	30.06.2020	5.721,50	6	8,11	7,61
0010100748-200520-4	05/20	47.260,79	25.06.2020	30.06.2020	1.592,38	6	8,11	2,12
0010100748-200520-4	05/20	47.260,79	01.07.2020	31.12.2020	5.721,50	184	7,89	226,95
0010100748-200520-4	05/20	47.260,79	01.07.2020	31.12.2020	5.910,01	184	7,89	234,42
0010100748-200520-4	05/20	47.260,79	01.07.2020	31.12.2020	1.592,38	184	7,89	63,16
0010100748-200520-4	05/20	47.260,79	01.01.2021	30.06.2021	5.910,01	181	7,75	227,13
0010100748-200520-4	05/20	47.260,79	01.01.2021	30.06.2021	5.721,50	181	7,75	219,89
0010100748-200520-4	05/20	47.260,79	01.01.2021	30.06.2021	1.592,38	181	7,75	61,20
0010100748-200520-4	05/20	47.260,79	01.07.2021	31.08.2021	5.910,01	62	7,61	76,40
0010100748-200520-4	05/20	47.260,79	01.07.2021	31.08.2021	1.592,38	62	7,61	20,58
0010100748-200520-4	05/20	47.260,79	01.07.2021	01.09.2021	5.721,50	63	7,61	75,15

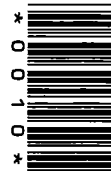
**UKUPAN IZNOS KAMATA****1.222,47**

VT - radna energija viša tarifa  
NT - radna energija niža tarifa  
JT - radna energija jedinstvena tarifa

TRO - el.energija obračunata bez obračunate trošarine  
TRP - trošarina za poslovnu uporabu el.energije  
TRNP - trošarina za neposlovnu uporabu el.energije

OIE - naknada za poticanje proizvodnje iz obnovljivih izvora

SMN - mjesečna naknada

SN - ostvarena snaga

JEN - prekomjerno potrošena jalova energija



OPSKRBA

UKUPAN IZNOS ZA OPSKRBU

PREGLED MJESEČNE POTROŠNJE U ZADNJIH 12 MJESECI

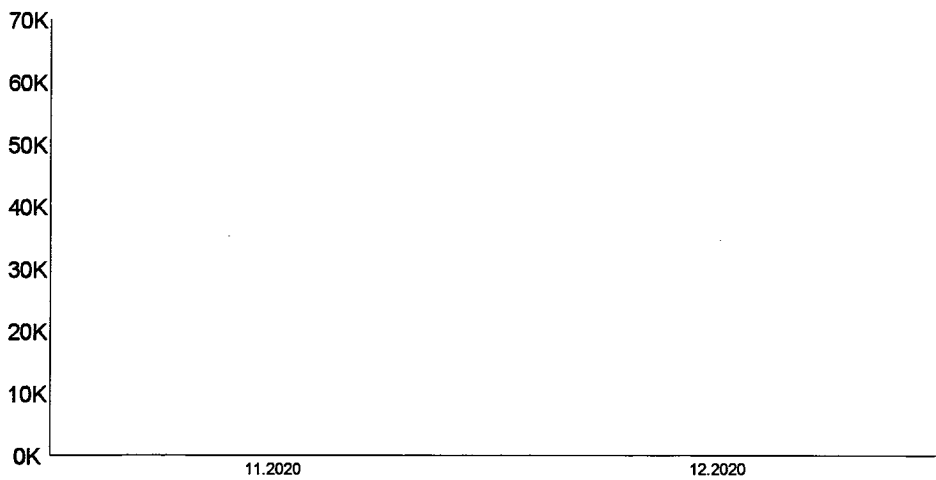

PREGLED POTROŠNJE ZA MJESEC

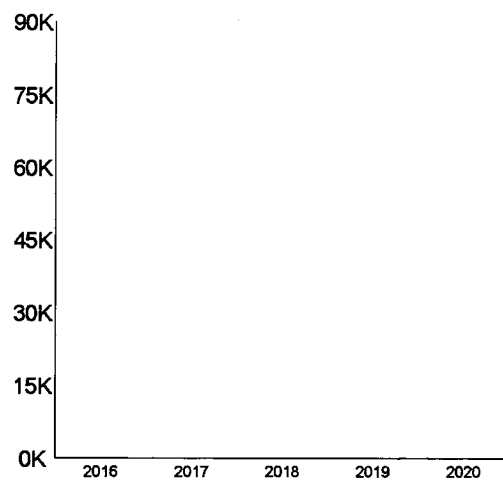

**KAMATNI LIST**

račun	za	iznos računa	datum od	datum do	glavnica	dani	stopa	iznos kn
0010100748-200520-4	05/20	47.260,79	25.06.2020	30.06.2020	1.167,08	6	8,11	1,55
0010100748-200520-4	05/20	47.260,79	25.06.2020	30.06.2020	726,37	6	8,11	0,97
0010100748-200520-4	05/20	47.260,79	01.07.2020	31.12.2020	1.167,08	184	7,89	46,29
0010100748-200520-4	05/20	47.260,79	01.07.2020	31.12.2020	726,37	184	7,89	28,81
0010100748-200520-4	05/20	47.260,79	01.01.2021	30.06.2021	1.167,08	181	7,75	44,85
0010100748-200520-4	05/20	47.260,79	01.01.2021	30.06.2021	726,37	181	7,75	27,92
0010100748-200520-4	05/20	47.260,79	01.07.2021	28.10.2021	1.167,08	120	7,61	29,20
0010100748-200520-4	05/20	47.260,79	01.07.2021	29.10.2021	726,37	121	7,61	18,32

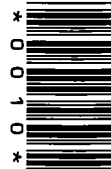
**UKUPAN IZNOS KAMATA****197,91**

VT - radna energija viša tarifa  
NT - radna energija niža tarifa  
JT - radna energija jedinstvena tarifa

TRO - el.energija obračunata bez obračunate trošarine  
TRP - trošarina za poslovnu uporabu el.energije  
TRNP - trošarina za neposlovnu uporabu el.energije

OIE - naknada za poticanje proizvodnje iz obnovljivih izvora

SMN - mjesečna naknada  
SN - ostvarena snaga

JEN - prekomjerno potrošena jalova energija

OIB: 63073332379  
ZAGREB, Ulica grada Vukovara 37  
TEL: 0800-5255  
IBAN: HR9823400091110112928

Datum računa: 03.03.2022  
Mjesto izdavanja: ZAGREB  
Datum dospjeća: 18.03.2022

R-1  
**PRIJEPIS**

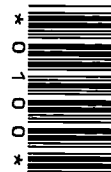

**Imate pitanja?**

Nazovite besplatni telefon:  
0800-5255  
web: [www.hep.hr/opskrba](http://www.hep.hr/opskrba)  
email: [opskrba@hep.hr](mailto:opskrba@hep.hr)

**Podaci o kupcu (10100748)**

OIB: 45071871642  
Broj ugovora: O-18-2465  
Broj omm u računu: 0  
GAJA NAUTIKA D.O.O.  
SOLIN, ZORANIĆEVA 16

GAJA NAUTIKA D.O.O.

ZORANIĆEVA 16  
21210 SOLIN

**Račun: 0010100748-220220-4 za kamatu, razdoblje 2/2022**

Opis	iznos kn
Kamata za predstečaj	49.478,62
<b>UKUPAN IZNOS RAČUNA</b>	<b>49.478,62</b>

**i** Registrirajte se na aplikaciju **Moj račun - poduzetništvo** i pregledajte svoje račune, uplate i promet - [www.hep.hr/opskrba](http://www.hep.hr/opskrba)

HEP - Opskrba d.o.o.  
4  
ZAGREB, Ulica grada Vukovara 37

Direktor  
Davor Guttert, dipl. oec.

HEP - Opskrba d.o.o.  
1

ZAGREB, Ulica grada Vukovara 37



uplatu izvršiti na IBAN: 01 HR9823400091110112928 poziv na broj odobrenja: 0010100748-220220-4  
primatelj: HEP-OPSKRBA d.o.o. opis plaćanja: 0010100748-220220-4 za 2/2022

OPSKRBA

UKUPAN IZNOS ZA OPSKRBU

PREGLED MJESEČNE POTROŠNJE U ZADNJIH 12 MJESECI

PREGLED POTROŠNJE ZA MJESEC

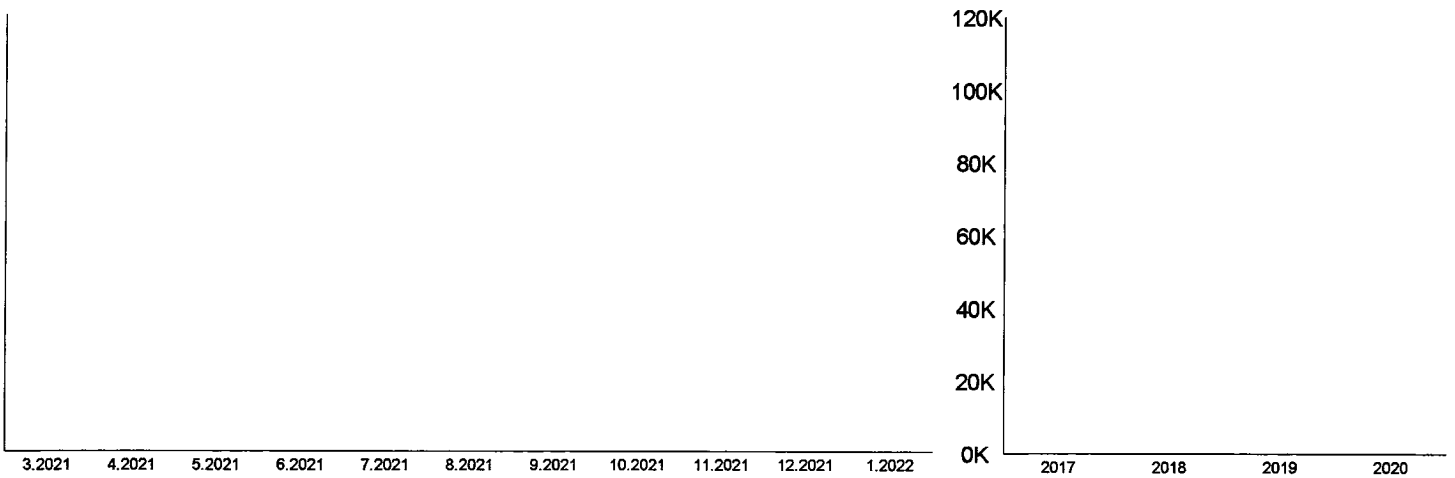

## KAMATNI LIST

račun	za	iznos računa	datum od	datum do	glavnica	dani	stopa	iznos kn
0010100748-200520-4	05/20	47.260,79	25.06.2020	30.06.2020	14.098,53	6	8,11	18,74
0010100748-200520-4	05/20	47.260,79	01.07.2020	31.12.2020	14.098,53	184	7,89	559,23
0010100748-200520-4	05/20	47.260,79	01.01.2021	30.06.2021	14.098,53	181	7,75	541,83
0010100748-200520-4	05/20	47.260,79	01.07.2021	31.12.2021	14.098,53	184	7,61	540,86
0010100748-200520-4	05/20	47.260,79	01.01.2022	04.02.2022	14.098,53	35	7,49	101,26
0010100748-200620-0	06/20	69.065,53	25.07.2020	31.12.2020	69.065,53	160	7,89	2.382,19
0010100748-200620-0	06/20	69.065,53	01.01.2021	30.06.2021	69.065,53	181	7,75	2.654,29
0010100748-200620-0	06/20	69.065,53	01.07.2021	31.12.2021	69.065,53	184	7,61	2.649,54
0010100748-200620-0	06/20	69.065,53	01.01.2022	04.02.2022	69.065,53	35	7,49	496,04
0010100748-200720-7	07/20	80.728,25	26.08.2020	31.12.2020	80.728,25	128	7,89	2.227,57
0010100748-200720-7	07/20	80.728,25	01.01.2021	30.06.2021	80.728,25	181	7,75	3.102,51
0010100748-200720-7	07/20	80.728,25	01.07.2021	31.12.2021	80.728,25	184	7,61	3.096,96
0010100748-200720-7	07/20	80.728,25	01.01.2022	04.02.2022	80.728,25	35	7,49	579,81
0010100748-200820-3	08/20	77.152,56	25.09.2020	31.12.2020	77.152,56	98	7,89	1.629,94
0010100748-200820-3	08/20	77.152,56	01.01.2021	30.06.2021	77.152,56	181	7,75	2.965,09
0010100748-200820-3	08/20	77.152,56	01.07.2021	31.12.2021	77.152,56	184	7,61	2.959,78
0010100748-200820-3	08/20	77.152,56	01.01.2022	04.02.2022	77.152,56	35	7,49	554,12
0010100748-200920-0	09/20	73.766,11	24.10.2020	31.12.2020	73.766,11	69	7,89	1.097,24
0010100748-200920-0	09/20	73.766,11	01.01.2021	30.06.2021	73.766,11	181	7,75	2.834,94
0010100748-200920-0	09/20	73.766,11	01.07.2021	31.12.2021	73.766,11	184	7,61	2.829,87
0010100748-200920-0	09/20	73.766,11	01.01.2022	04.02.2022	73.766,11	35	7,49	529,80
0010100748-201020-8	10/20	63.555,69	25.11.2020	31.12.2020	63.555,69	37	7,89	506,93
0010100748-201020-8	10/20	63.555,69	01.01.2021	30.06.2021	63.555,69	181	7,75	2.442,54
0010100748-201020-8	10/20	63.555,69	01.07.2021	31.12.2021	63.555,69	184	7,61	2.438,17
0010100748-201020-8	10/20	63.555,69	01.01.2022	04.02.2022	63.555,69	35	7,49	456,47
0010100748-201120-4	11/20	62.501,71	24.12.2020	31.12.2020	62.501,71	8	7,89	107,79
0010100748-201120-4	11/20	62.501,71	01.01.2021	30.06.2021	62.501,71	181	7,75	2.402,03
0010100748-201120-4	11/20	62.501,71	01.07.2021	31.12.2021	62.501,71	184	7,61	2.397,74
0010100748-201120-4	11/20	62.501,71	01.01.2022	04.02.2022	62.501,71	35	7,49	448,90
0010100748-201220-0	12/20	50.046,60	27.01.2021	30.06.2021	50.046,60	155	7,75	1.647,08
0010100748-201220-0	12/20	50.046,60	01.07.2021	31.12.2021	50.046,60	184	7,61	1.919,92
0010100748-201220-0	12/20	50.046,60	01.01.2022	04.02.2022	50.046,60	35	7,49	359,44

UKUPAN IZNOS KAMATA

49.478,62



VT - radna energija viša tarifa  
 NT - radna energija niža tarifa  
 JT - radna energija jedinstvena tarifa

TRO - el.energija obračunata bez obračunate trošarine  
 TRP - trošarina za poslovnu uporabu el.energije  
 TRNP - trošarina za neposlovnu uporabu el.energije

OIE - naknada za poticanje proizvodnje iz obnovljivih izvora

SMN - mjesečna naknada

SN - ostvarena snaga

JEN - prekomjerno potrošena jalova energija

HEP - OPSKRBA d.o.o., ZAGREB, ULICA GRADA VUKOVARA 37, (OIB: 63073332379, MBS: 080453206), zastupana po direktorici mr.sc. Tini Jakaši dipl.ing., kao opskrbljivač električne energije (u daljnjem tekstu: Opskrbljivač)

GULIVER DESIGN 1980 D.O.O., SOLIN, ZORANIĆEVA 16, (OIB: 92999089719, MBS: ), zastupan po direktorici Sandri Duilo, kao kupac električne energije (u daljnjem tekstu: Kupac)

sklopili su

**UGOVOR  
O OPSKRBI KRAJNJEG KUPCA**

Broj: O-18-2465

HRVATSKA ELEKTROPRIVREDA d.d.  
Z A G R E B  
Ulica grada Vukovara 37

Primljeno: 09.10.2018

**I. UVODNE ODREDBE**

Članak 1.

Ugovorne strane sklapaju ovaj Ugovor temeljem odredbi Zakona o tržištu električne energije (NN br. 22/13, 95/15, 102/15 i eventualne izmjene) i drugih primjenjivih zakonskih i podzakonskih akata.

**II. PREDMET UGOVORA**

Članak 2.

(1) Predmet ovog Ugovora je reguliranje međusobnih odnosa Ugovornih strana u svezi opskrbe električnom energijom Kupca.

(2) Obveze Opskrbljivača temeljem ovog Ugovora obuhvaćaju: opskrbu električnom energijom, obradu obračunskih elemenata, obračun potrošnje električne energije, ispostavu računa i naplatu obračunate električne energije i naplatu naknade za korištenje mreže, naknade za nestandardne usluge Operatora distribucijskog sustava te druge obveze sukladno Ugovoru i važećim pravnim propisima Republike Hrvatske.

(3) Obveza Kupca temeljem ovog Ugovora je pravovremeno podmirivati račune izdane temeljem ovog Ugovora i korištenje mreže te ispunjavati druge obveze sukladno Ugovoru i važećim propisima.

(4) Kupac ovlašćuje Opskrbljivača da za cijelo vrijeme trajanja Ugovora može od nadležnog Operatora distribucijskog odnosno prienosnog sustava (dalje kao: Operator mreže) bez ograničenja pribavljati, obrađivati i koristiti sve podatke i informacije koji se odnose na Kupca i na Obračunska mjerna mjesta koja su/ koje je predmet Ugovora, te ih koristiti u svrhu izvršavanja Ugovora i u svrhu promidžbe proizvoda i usluga Opskrbljivača.

Članak 3.

(1) Sastavni dijelovi ovog Ugovora su:

PRILOG I - PODACI O OBRAČUNSKIM MJERNIM MJESTIMA

PRILOG II - UGOVORNE ENERGETSKE VELIČINE

PRILOG III - CIJENE, TARIFNI MODELI I OBRAČUNSKI ELEMENTI

(2) Sastavni dijelovi Ugovora iz st. (1) ovog članka moraju biti potpisani od obje Ugovorne strane.

#### Članak 4.

(1) Obračunska mjerna mjesta Kupca za koje se sklapa ovaj Ugovor navedena su u Prilogu I ovog Ugovora.

(2) Kategorija potrošnje kupca je poduzetništvo.

(3) Opskrbljivač će Kupcu izdavati jedinstveni račun za opskrbu električnom energijom i korištenje mreže, te nestandardne usluge Operatora distribucijskog sustava, pod uvjetom da Kupac ima sva obračunska mjerna mjesta na niskom naponu. Ukoliko Kupac ima ili naknadno stekne za vrijeme važenja ovog Ugovora barem jedno obračunsko mjerno mjesto na srednjem ili visokom naponu, tada će naknadu za korištenje mreže i naknadu za nestandardne usluge podmirivati izravno Operatoru mreže temeljem odvojenih računa.

(4) Opskrbljivač može zbog promjene prisilnih propisa (Zakona o tržištu električne energije ili drugih propisa) ili iz drugih razloga donijeti odluku o prestanku izdavanja jedinstvenog računa, u kojem slučaju će o tome obavijestiti Kupca pisanim putem. U slučaju donošenja odluke Opskrbljivača o prestanku izdavanja jedinstvenih računa, Kupac će biti dužan naknadu za korištenje mreže i naknadu za nestandardne usluge Operatora mreže nadalje plaćati izravno Operatoru mreže putem odvojenih računa.

### III. UGOVARANJE ENERGETSKIH VELIČINA

#### Članak 5.

Kupac će najkasnije 25 (dvadesetpet) dana prije početka primjene Ugovora dostaviti Opskrbljivaču energetske veličine po obračunskim razdobljima za razdoblje sklapanja Ugovora kao Prilog II ovog Ugovora.

### IV. MJERNI PODACI

#### Članak 6.

Mjerne podatke Operator prijenosnog sustava, odnosno Operator distribucijskog sustava (dalje kao: Operator mreže) utvrđuje mjernim uređajima na obračunskim mjernim mjestima, sukladno važećim Općim uvjetima za korištenje mreže i opskrbu električnom energijom (NN br. 85/15, te eventualne izmjene) i Mrežnim pravilima elektroenergetskog sustava (NN br. 36/06, te eventualne izmjene).



## V. CIJENA I NAČIN OBRAČUNA

### Članak 7.

(1) Opskrbljivač će obračunavati električnu energiju za obračunsko razdoblje. Obračunsko razdoblje iznosi 30+/-3 dana.

(2) Obračun električne energije obavlja se temeljem mjernih podataka iz članka 6. ovog Ugovora.

(3) Cijene obračunskih elementa određene su u Prilogu III ovog Ugovora. Obračunata utrošena električna energija predstavlja cijene obračunskih elementa iz Priloga III, odnosno promijenjene cijene obračunskih elementa iz stavka (7) ovog članka, obračunate sukladno ugovorenom tarifnom modelu na količine električne energije isporučene Kupcu (dalje: Obračunata utrošena električna energija). Osim za iznos Obračunate utrošene električne energije i naknade sukladno ovom Ugovoru i primjenjivim propisima, Opskrbljivač će Kupcu izdati račun za naknadu za korištenje mreže i nestandardne usluge Operatora distribucijskog sustava, iznos poreza na dodanu vrijednost i druge primjenjive naknade, sukladno važećim propisima.

(4) Naknada za korištenje mreže obračunava se primjenom važećih tarifnih stavki za distribuciju i tarifnih stavki za prijenos električne energije za svako pojedinačno Obračunsko mjerno mjesto na niskom naponu.

(5) Naknada za nestandardne usluge obračunava se za Obračunska mjerna mjesta na niskom naponu primjenom važećeg cjenika nestandardnih usluga Operatora distribucijskog sustava.

(6) Naknade za korištenje mreže i za nestandardne usluge naplaćuju se Kupcu temeljem obračuna kojeg Opskrbljivač zaprimi od Operatora distribucijskog sustava. Iznimno, naknadu za obustavu isporuke električne energije i naknadu za uspostavu isporuke električne energije na zahtjev Opskrbljivača, Opskrbljivač obračunava Kupcu na temelju podataka koje zaprimi od Operatora distribucijskog sustava i Odluke Uprave Opskrbljivača dostupne na internet stranici Opskrbljivača [www.hep.hr/opskrba](http://www.hep.hr/opskrba).

(7) Opskrbljivač ima pravo promijeniti cijenu obračunskih elemenata električne energije iz Priloga III ukoliko nakon sklapanja Ugovora dođe do povećanja godišnjeg indeksa potrošačkih cijena kojeg utvrđuje Državni zavod za statistiku za svaku kalendarsku godinu i objavljuje na svojoj službenoj Internet stranici [www.dzs.hr](http://www.dzs.hr).

(8) Opskrbljivač je ovlašten promijeniti cijenu obračunskih elemenata električne energije sukladno ovom stavku jednom godišnje, i to u siječnju svake kalendarske godine, pri čemu će se tako promijenjena cijena električne energije početi primjenjivati istekom roka od 15 dana od objave o promjeni cijene obračunskih elemenata učinjene putem internet stranice Opskrbljivača [www.hep.hr/opskrba](http://www.hep.hr/opskrba), pa do iduće promjene cijena sukladno ovom članku.

(9) Ukoliko donese odluku o promjeni cijene obračunskih elemenata električne energije sukladno ovom stavku, Opskrbljivač će o tome obavijestiti Kupca do kraja siječnja kalendarske godine u kojoj se obavlja promjena cijena obračunskih elemenata putem objave na svojoj internet stranici [www.hep.hr/opskrba](http://www.hep.hr/opskrba), a najmanje 15 dana prije početka primjene promijenjenih cijena obračunskih elemenata.

(10) Iznos promijenjene cijene obračunskih elemenata električne energije jednak je umnošku ugovorene cijene obračunskih elemenata električne energije sa vrijednosti godišnjeg indeksa potrošačkih cijena u odnosu na prethodnu godinu, kojeg Državni zavod za statistiku objavi do kraja siječnja godine u kojoj se obavlja indeksacija, za prethodnu godinu, podijeljenim sa brojem 100.

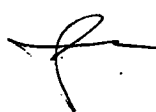

(11) Ukoliko Kupac nije suglasan sa promjenama cijene obračunskih elemenata električne energije, dužan je u roku od 15 dana od dana objave namjeravane promjene cijena na internet stranici Opskrbljivača [www.hep.hr/opskrba](http://www.hep.hr/opskrba), obavijestiti Opskrbljivača pisanim putem o tome da raskida Ugovor. Ukoliko Opskrbljivač u roku od 15 dana od objave namjeravane promjene cijena na internet stranici Opskrbljivača [www.hep.hr/opskrba](http://www.hep.hr/opskrba) ne zaprimi pisanu obavijest o raskidu Ugovora od strane Kupca, smatra se da je Kupac suglasan sa promjenom cijene obračunskih elemenata električne energije.

(12) U slučaju da Opskrbljivač u navedenom roku zaprimi pisanu obavijest Kupca o raskidu Ugovora, Ugovor prestaje važiti:

a) u 24:00 sata zadnjeg dana obračunskog razdoblja u kojem je Opskrbljivač zaprimio obavijest o raskidu, ukoliko je obavijest o raskidu zaprimljena do (uključivo) 20. dana u obračunskom razdoblju; odnosno

b) u 24:00 sata zadnjeg dana obračunskog razdoblja koje slijedi nakon obračunskog razdoblja u kojem je Opskrbljivač zaprimio obavijest o raskidu, ukoliko je obavijest o raskidu zaprimljena nakon 20. dana u obračunskom razdoblju; a do isteka kojeg roka će se isporuka električne energije Kupcu obavljati prema cijenama koje su bile na snazi prije predložene promjene cijena. Ukoliko Kupac raskine Ugovor na način i u roku propisanom ovim stavkom, iz razloga ne prihvaćanja promjene cijene obračunskih elemenata električne energije zbog povećanja godišnjeg indeksa potrošačkih cijena, Kupac neće biti dužan podmiriti Opskrbljivaču naknadu iz članka 16. ovog Ugovora.

(13) Kupac je dužan podmiriti Opskrbljivaču naknade određene Odlukama Uprave Opskrbljivača dostupnim na internet stranici Opskrbljivača [www.hep.hr/opskrba](http://www.hep.hr/opskrba).

(14) Uvid u primjenjive naknade, davanja i informacije o potrošnji i troškovima, kao i sve druge obavijesti i informacije koje je Opskrbljivač dužan staviti na raspolaganje Kupcu sukladno Zakonu o tržištu električne energije i važećim podzakonskim aktima, uključujući obavijest o pravima koja se odnose na javne usluge, Kupac može obaviti putem aplikacije "Moj račun" dostupne na internet stranici Opskrbljivača [www.hep.hr/opskrba](http://www.hep.hr/opskrba).

#### Članak 8.

(1) Kupcu se izdaje račun za sva obračunska mjerna mjesta te obračun potrošnje po svakom obračunskom mjernom mjestu u roku od 5 (pet) dana od dana primitka ili preuzimanja mjernih podataka od Operatora mreže. U račun će biti uključena Obračunata utrošena električna energija, obračunata naknada za korištenje mreže, naknada za poticanje proizvodnje električne energije iz obnovljivih izvora, opskrbna naknada, naknade određene Odlukama Uprave Opskrbljivača dostupnim na internet stranici Opskrbljivača [www.hep.hr/opskrba](http://www.hep.hr/opskrba), naknade propisane važećim Cjenikom nestandardnih usluga Operatora distribucijskog sustava te eventualno druge naknade i davanja sukladno prisilnim propisima.

(2) Opskrbljivač će Kupcu dostaviti u elektroničkom obliku račun i obračune za sva obračunska mjerna mjesta odmah nakon izdavanja na adresu elektroničke pošte: .

(3) Opskrbljivač će Kupcu dostaviti u pisanom obliku račun, a na pisani zahtjev, i obračune na adresu: SOLIN, ZORANIĆEVA 16.

(4) Kupac je dužan obavijestiti Opskrbljivača ukoliko ne zaprimi račun do 15. dana u tekućem mjesecu.

## VI. ROK PLAĆANJA

### Članak 9.

- (1) Ugovoreni rok plaćanja računa je 15 (petnaest) dana od dana izdavanja računa. Informacije o mogućim načinima plaćanja objavljene su na Internet stranici Opskrbljivača: [www.hep.hr/opskrba](http://www.hep.hr/opskrba).
- (2) Ukoliko kupac, gotovinskom (virmanskom) uplatom, podmiri puni iznos računa prije datuma dospjeća istog, Opskrbljivač će mu dati odobrenje na predmetni račun u visini 6% na godišnjoj razini, koje se obračunava dekurzivnom proporcionalnom metodom obračuna na vrijednost obračunate utrošene električne energije za broj dana od dana podmirjenja računa pa do dana dospjeća računa.
- (3) Iznos odobrenja iskazat će se na računu za slijedeće obračunsko razdoblje. Smatra se da je račun podmiren u trenutku kada je cjelokupni iznos računa proknjižen na računu Opskrbljivača sa naznačenim pozivom na broj iz računa.
- (4) Navedeno odobrenje se primjenjuje samo pod uvjetom da kupac u trenutku kada stekne pravo na odobrenje, nema nikakvih nepodmirenih dugovanja prema Opskrbljivaču. Navedeno odobrenje se ne primjenjuje u slučaju kada je kupac podmirio puni ili dio iznosa računa, za koji želi ostvariti odobrenje, putem obračunskog plaćanja (prijeboj, cesija, asignacija i sl.).

## VII. NAČIN NAPLATE

### Članak 10.

- (1) Kupac će uplatu izvršiti na račun Opskrbljivača naznačen na računu.
- (2) Ukoliko Kupac ne plati račun na način i u roku utvrđenom u ovom Ugovoru, za kašnjenje je dužan platiti zakonsku zateznu kamatu.
- (3) Ukoliko Kupac zakasni s podmiranjem računa, Opskrbljivač mu može uputiti pisanu opomenu, a Kupac će biti dužan nadoknaditi Opskrbljivaču trošak takve opomene, u iznosu sukladno odluci Opskrbljivača objavljenoj na internet stranicima <http://www.hep.hr/opskrba/poduzetnistvo/racun/33>
- (4) U slučaju nepravovremenog plaćanja obveza, Opskrbljivač će zakašnjela plaćanja uračunavati tako da najprije namiri troškove i kamate.

### Članak 11.

- (1) Kupac može djelomično ili u cijelosti pisanim putem osporiti račun u roku od 15 (petnaest) dana od dana izdavanja, a neosporeni dio je dužan platiti u roku dospjeća. U protivnom se smatra da Kupac nema primjedbi na račun. Prigovor se podnosi u pisanom obliku na adresu: Ulica grada Vukovara 37, 10000 Zagreb ili putem elektroničke pošte na adresu: [obracun@hep.hr](mailto:obracun@hep.hr)
- (2) Opskrbljivač je dužan odgovoriti na prigovor Kupca najkasnije u roku od 15 (petnaest) dana od dana primitka prigovora.
- (3) U slučaju prihvaćanja prigovora Opskrbljivač će izdati novi račun s novim datumom dospjeća.
- (4) Prigovor mora sadržavati sve podatke prikladne za identifikaciju Kupca i Ugovora, obrazloženje razloga za prigovor, dokumentaciju i druge dokaze na kojima Kupac temelji svoj prigovor. Ukoliko prigovor ne sadrži navedene podatke, niti je potpisan od strane Kupca (osim ukoliko je dostavljen e-poštom), smatrat će se nepodobnim za postupanje.
- (5) Opskrbljivač će odlučiti o prigovoru najkasnije u roku od 15 dana od dana primitka prigovora koji sadrži sve potrebne podatke za odlučivanje. Ukoliko Kupac naknadno dostavi pojedine podatke potrebne za rješavanje prigovora, rok od 15 dana se računa od dostave posljednjeg podatka Opskrbljivaču.
- (6) Podnošenje prigovora ne zadržava dospelost neosporenog dijela novčane obveze Kupca prema Opskrbljivaču.

## Članak 12.

(1) Kupac je temeljem prethodnih ugovora o opskrbi dostavio Opskrbljivaču važeće instrumente osiguranja plaćanja izdane sukladno Ovršnom zakonu. Kupac potpisom ovog Ugovora izrijekom daje suglasnost da Opskrbljivač nastavi koristiti predmetne instrumente osiguranja plaćanja i u svrhu osiguranja plaćanja svih potraživanja Opskrbljivača prema Kupcu iz ovog Ugovora. Opskrbljivač zadržava pravo u bilo koje doba zahtijevati od Kupca dodatne instrumente osiguranja plaćanja, u slučaju povećanja ostvarene potrošnje za više od 20 (dvadeset) % od ugovorenih energetske veličina iz Priloga II. Kupac je dužan u roku od 15 (petnaest) dana po zaprimanju pisanog poziva Opskrbljivača dostaviti Opskrbljivaču zatražene dodatne instrumente osiguranja plaćanja.

(2) U slučaju da Kupac ne plati bilo koju dospjelu obvezu iz ovog Ugovora u ugovorenom roku, Opskrbljivač zadržava pravo naplate dospjelih potraživanja iz ovog Ugovora putem instrumenata osiguranja plaćanja.

(3) Aktiviranjem instrumenta osiguranja plaćanja iz ovog članka, u bilo kojem njegovom dijelu, Kupac je dužan najkasnije u roku od 15 (petnaest) dana od dana aktiviranja dostaviti Opskrbljivaču novi instrument osiguranja plaćanja jednake vrijednosti tako da Opskrbljivač uvijek ima instrument osiguranja plaćanja u vrijednosti kao prije aktivacije instrumenta osiguranja plaćanja.

(4) U slučaju neizvršenja obveze Kupca iz stavka (1) ili (3) ovog članka, Opskrbljivač može raskinuti ovaj Ugovor.

## VIII. ZELENA ENERGIJA I ENERGETSKE USLUGE

### Članak 13.

(1) Kupac može Opskrbljivaču dostaviti zahtjev za dokazivanje podrijetla električne energije ukidanjem Jamstva podrijetla (Guarantees of Origin), odnosno zahtjev za ugovaranje tarifnog modela u kojem Opskrbljivač Kupcu jamči minimalni udio jednog ili više određenih izvora energije u strukturi električne energije koju mu prodaje, sukladno Metodologiji utvrđivanja podrijetla električne energije i Pravilima o korištenju registra jamstva podrijetla električne energije.

(2) Ukoliko Opskrbljivač prihvati zahtjev iz prethodnog stavka, ugovorni odnosi vezani za navedenu uslugu regulirat će se zasebnim ugovorom između Kupca i Opskrbljivača.

(3) Ukoliko Kupac smatra da može smanjiti svoje troškove kroz energetske uštede, može Opskrbljivaču dostaviti zahtjev za energetske usluge; u kojem slučaju će Opskrbljivač Kupca dovesti u kontakt sa pružateljem energetske usluge HEP-ESCO d.o.o. radi pregovora i ugovaranja energetske usluge. Prava i obveze Kupca i HEP-ESCO d.o.o. povodom pružanja energetske usluge će biti regulirana u zasebnom ugovoru o energetske učinku.

## IX. MEĐUSOBNA PRAVA I OBVEZE

### Članak 14.

(1) Opskrbljivač se ovim Ugovorom obvezuje na ispunjenje svojih obveza propisanih čl. 46. st.1. Zakona o tržištu električne energije (NN br. 22/13, 95/15, 102/15 te eventualne izmjene), te odgovara Kupcu za štetu u slučaju neizvršenja ili neurednog izvršenja Ugovora.

(2) Ugovorne strane suglasne su da se Opskrbljivač oslobađa obveza iz st.1. ovog članka za vrijeme trajanja više sile, sukladno čl. 43. Zakona o energiji (NN br120/12, te eventualne izmjene) te u ostalim slučajevima reguliranim zakonskim i podzakonskim propisima tržišta električne energije.



## X. RASKID UGOVORA

### Članak 15.

(1) Ugovorne strane su suglasne da u slučaju kršenja Ugovora mogu raskinuti Ugovor putem pisane obavijesti o raskidu upućene drugoj Ugovornoj strani preporučenom pošiljkom, uz naknadni rok za ispunjenje, koji ne može biti kraći od 8 dana od dana primitka pisane obavijesti o raskidu Ugovora.

(2) Smatra se da je obavijest o raskidu zaprimljena od druge Ugovorne strane protekom 2 (dva) dana od dana predaje na poštu obavijesti o raskidu putem preporučene pošiljke.

(3) Ugovor prestaje važiti u 24.00 sata zadnjeg dana obračunskog razdoblja u kome je istekao naknadni rok za ispunjenje.

## XI. POSLJEDICE RASKIDA UGOVORA

### Članak 16.

(1) U slučaju raskida ovog Ugovora zbog korištenja Kupčevog prava na promjenu opskrbljivača, ili ako Kupac raskida ovaj Ugovor iz bilo kojeg razloga (osim zbog kršenja ugovornih obveza od strane Opskrbljivača ili zbog ne prihvatanja povećanja cijene obračunskih elemenata zbog promjene godišnjeg indeksa potrošačkih cijena sukladno članku 7. stavku 7. Ugovora), ili u slučaju raskida Ugovora od strane Opskrbljivača zbog Kupčeva kršenja ugovornih obveza, Opskrbljivač ima pravo Kupcu obračunati Naknadu za prijevremeni raskid ugovora (NPR) na preostali broj obračunskih razdoblja od raskida ugovora pa do kraja isteka ugovornog razdoblja iz članka 20. ovog Ugovora.

(2) Naknada za prijevremeni raskid Ugovora računa se prema formuli:

$$\text{NPR} = \text{CP} \times \text{KPR} \times \text{T} \times \text{OR}$$

NPR - Naknada za prijevremeni raskid Ugovora

CP - Prosječna visina računa za tri posljednja obračunska razdoblja koja prethode datumu raskida Ugovora. Ukoliko od početka ugovora nisu protekla tri obračunska razdoblja koja prethode datumu raskida ugovora tada CP predstavlja prosječnu visinu računa temeljem dva ili jednog obračunskog razdoblja. Prosječna visina računa ne uključuje naknadu za korištenje mreže te druge naknade koje kupac plaća sukladno posebnim propisima.

KPR - Koeficijent za prijevremeni raskid Ugovora koji iznosi 0,4

T - Koeficijent za tolerantni pojas od 10% koji iznosi 0,9

OR - broj preostalih obračunskih razdoblja od datuma raskida ugovora do datuma isteka ugovornog razdoblja definiranog člankom 20. ovog Ugovora.

(3) Opskrbljivač će pisanim putem obavijestiti Kupca o iznosu koji je Kupac dužan nadoknaditi Opskrbljivaču sukladno odredbama ovog članka, a plaćanje takve naknade će dospjeti u roku od 15 (petnaest) dana od primitka predmetne obavijesti od strane Kupca.

(4) Ugovorne strane suglasno izjavljuju da naknada za prijevremeni raskid Ugovora iz ovog članka ne predstavlja dodatnu financijsku obvezu iz čl.62. st.7. Zakona o tržištu električne energije (NN br. 22/13, 102/15).

## **XII. OBUSTAVA ISPORUKE ELEKTRIČNE ENERGIJE**

### **Članak 17.**

(1) Ako Kupac nije platio dvije uzastopne dospjele novčane obveze ili bilo koje tri dospjele novčane obveze tijekom šest mjeseci, Opskrbljivač može nastavak opskrbe električnom energijom uvjetovati dostavom dodatnih instrumenta osiguranja plaćanja u visini i vrsti prema procjeni Opskrbljivača ili plaćanjem jedne mjesečne novčane obveze unaprijed .

(2) Kupac je upoznat i suglasan da je u slučajevima predviđenim primjenjivim propisima, i to osobito:

a) ako Kupac nije podmirio bilo koju dospelu obvezu Opskrbljivaču niti nakon pisane opomene koju mu je dostavio Opskrbljivač; ili

b) ako Kupac nije pristao na uvjete iz stavka (1) ovog članka, ili

c) ako Kupac ne troši električnu energiju u skladu s Ugovorom, ili

d) u drugim slučajevima sukladno Zakonu o tržištu električne energije, Općim uvjetima za korištenje mreže i opskrbu električnom energijom, te drugim mjerodavnim propisima nadležni Operator mreže dužan na zahtjev Opskrbljivača privremeno obustaviti isporuku električne energije Kupcu koji ne ispunjava obveze iz Ugovora, pri čemu Kupac nema pravo na naknadu štete koja bi mu eventualno time nastala.

(3) U slučaju prestanka razloga iz stavka (2) ovog članka na temelju kojeg je Kupcu privremeno obustavljena isporuka električne energije, Opskrbljivač će zatražiti Operatora mreže ponovnu uspostavu opskrbe Kupca u roku propisanom uvjetima kvalitete opskrbe električnom energijom.

(4) Kupac se obvezuje nadoknaditi Opskrbljivaču sve troškove privremene obustave i ponovne uspostave opskrbe električnom energijom temeljem ovog članka.

## **XIII. KVALITETA OPSKRBE**

### **Članak 18.**

(1) Za sigurnost, pouzdanost i kvalitetu isporuke električne energije, sukladno važećim propisima odgovoran je nadležni Operator mreže.

(2) Opskrbljivač se obvezuje uslugu opskrbe električnom energijom obavljati pouzdano i kvalitetno, sukladno odredbama primjenjive zakonske regulative koja određuje uvjete opskrbe koje mora ispunjavati opskrbljivač električne energije.

(3) U slučaju nepoštivanja ugovorene razine kvalitete usluga, uključujući netočan i zakašnjeli obračun, Kupac ima pravo na nadoknadu štete koju dokaže da je pretrpio sukladno pravilima obveznog prava.

## **XIV. NAČIN RJEŠAVANJA SPOROVA KADA AGENCIJA ODLUČUJE O PRIGOVORIMA KRAJNJIH KUPACA U SLUČAJU OBUSTAVE ISPORUKE ELEKTRIČNE ENERGIJE**

### **Članak 19.**

(1) Kupac kojem je obustavljena isporuka električne energije može, radi zaštite svojih prava, sve dok obustava isporuke električne energije traje, podnijeti pisani prigovor na rad opskrbljivača Hrvatskoj energetske regulatornoj agenciji.

(2) Hrvatska energetska regulatorna agencija dužna je bez odgode, a najkasnije u roku od 30 (trideset) dana od dana primitka prigovora, obavijestiti Kupca u pisanom obliku o mjerama koje je poduzela povodom prigovora.

## XV. ZAVRŠNE ODREDBE

### Članak 20.

Ovaj Ugovor sklapa se na određeno vrijeme u trajanju od 36 (tridesetšest) mjeseci od datuma početka isporuke električne energije naznačenog u čl. 23. ovog Ugovora.

### Članak 21.

(1) Ugovorne strane će sve obavijesti i drugu komunikaciju iz Ugovora upućivati jedna drugoj pisanim putem na adrese naznačene u zaglavlju Ugovora poštanskom pošiljkom, osim kada je u Ugovoru izrijekom naznačeno da se obavijest odnosno druga komunikacija dostavlja preporučenom pošiljkom ili putem elektroničke pošte.

(2) Smatra se da je obavijest ili bilo koja druga komunikacija, koja se dostavlja poštanskom pošiljkom ili preporučenom poštom, zaprimljena od druge Ugovorne strane protekom 2 (dva) dana od dana predaje na poštu navedene obavijesti, odnosno druge komunikacije.

(3) Ukoliko je obavijest upućena elektroničkom poštom, smatra se da je zaprimljena na dan kada je na e-mail adresu pošiljatelja stigla potvrda o uspješnoj isporuci elektroničke pošte na e-mail adresu primatelja naznačenu u Ugovoru.

### Članak 22.

(1) Ugovorne strane suglasne su da će međusobne obveze koje nisu regulirane ovim Ugovorom rješavati sukladno važećim zakonskim i podzakonskim aktima.

(2) Kupac je upoznat sa svim uvjetima Ugovora sukladno Općim uvjetima za korištenje mreže i opskrbe električnom energijom (NN br.85/2015)

### Članak 23.

(1) Ovaj Ugovor stupa na snagu danom potpisa ovlaštenih predstavnika Ugovornih strana, a proizvodi pravne učinke pod uvjetom da je Kupac ispunio obvezu iz članka 12. ovog Ugovora, te Opskrbljivač od nadležnog Operatora mreže zaprimio potvrdu o usklađenosti podataka u smislu važećih Pravila o promjeni opskrbljivača (dalje: Potvrda).

(2) Ugovor proizvodi pravne učinke samo u odnosu na obračunska mjerna mjesta iz Priloga I za koja je uspješno dovršen postupak promjene opskrbljivača, sukladno važećim Pravilima o promjeni opskrbljivača.

(3) U slučaju da Opskrbljivač od Operatora mreže ne zaprimi Potvrdu u rokovima propisanim Pravilima o promjeni opskrbljivača električnom energijom, tada Ugovor počinje proizvoditi pravne učinke i isporuka električne energije po ovom Ugovoru započinje prvog dana u mjesecu koji slijedi nakon mjeseca u kojem je Opskrbljivač primio Potvrdu.

(4) Ukoliko Operator mreže odbije izdati Potvrdu, tada se ovaj Ugovor raskida temeljem samog zakona u odnosu na ono obračunsko mjerno mjesto za koje Operator mreže nije dao Potvrdu.

(5) Isporuka električne energije po ovom Ugovoru započinje 01.10.2018 godine, ukoliko su ispunjeni uvjeti iz stavka (1) ovog članka.



Članak 24.

Sve eventualne sporove proistekle iz ovog Ugovora, Ugovorne strane nastojat će riješiti sporazumno, a u slučaju nemogućnosti takvog rješenja, za rješavanje spora nadležan je Trgovački sud u Zagrebu.

Članak 25.

Ovaj Ugovor sastavljen je u 2 (dva) istovjetna primjerka od kojih svaka Ugovorna strana zadržava po 1 (jedan) primjerak.

U Zagrebu, dana 17.09.2018 godine

Za  
Opskrbljivača:

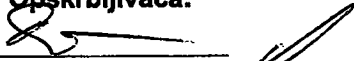
  
HEP - Opskrba d.o.o.

14

ZAGREB, Ulica grada Vukovara 37

U Solinu, dana 21.09.18 godine

Za

Kupca:

  
SOLIN design

1820 d.o.o.  
za proizvodnju i usluge

SOLIN

OIB: 92899089719

**PRILOG I.**

**PODACI O OBRAČUNSKIM MJERNIM MJESTIMA**

Obračunsko mjerno mjesto				
rb	rč	naziv	broj	adresa
1		KAUFMANN I HOFMANN D.O.O./GULIVER DESIGN 1980 D.O.O.	1303470318	SPLIT, VUKOVARSKA 207
2		GULIVER D.O.O./GULIVER DESIGN 1980 D.O.O.	1304138848	SOLIN, ZORANIĆEVA 16
3		MEJAŠI PRVI DOO/GULIVER DESIGN 1980 D.O.O.	1305157366	SPLIT, JOSIPA JOVIĆA 93

U Zagrebu, dana 17.09.2018 godine

Za

Opkrbljivača:  
HEP - Opskrba d.o.o.

14

ZAGREB, Ulica grada Vukovara 37

U Solinu....., dana 21.09.18. godine

Za

Kupca:  
GULIVER DESIGN  
D.O.O.  
za proizvodnju i usluge  
SOLIN  
OIB: 92899089719

PRILOG II.

UGOVORNE ENERGETSKE VELIČINE

a) MJESEČNE ENERGETSKE VELIČINE

Mjesečno obračunsko razdoblje	Električna energija kWh
Siječanj	87.000
Veljača	70.000
Ožujak	75.000
Travanj	65.000
Svibanj	69.000
Lipanj	68.000
Srpanj	75.000
Kolovoz	74.000
Rujan	67.000
Listopad	78.000
Studeni	71.000
Prosinac	66.000
<b>Ukupno</b>	<b>865.000</b>

U Zagrebu, dana 17.09.2018 godine

Za

Opskrbljivača:

**H&E - Opskrba d.o.o.**

14

ZAGREB, Ulica grada Vukovara 37

U *Solinu*....., dana *21.09.18*: godine

Za -

*Solin*  
**SOLIN**  
 d.o.o.  
 za proizvodnju i usluge  
 O.B: 92959389719

**PRILOG III.**

**CIJENE, TARIFNI MODELI I OBRAČUNSKI ELEMENTI**

**1. POPIS OBRAČUNSKIH MJERNIH MJESTA S PRIPADAJUĆIM TARIFNIM MODELIMA**

<b>HEP OPTI</b>	613	RVT	Radna energija po višoj dnevnoj tarifi	Kn/kWh	0,5356
		RNT	Radna energija po nižoj dnevnoj tarifi	Kn/kWh	0,3570

1. 1303470318 KAUFMANN I HOFMANN D.O.O./GULIVER DESIGN 1980 D.O.O. SPLIT, VUKOVARSKA 207
2. 1305157366 MEJAŠI PRVI DOO/GULIVER DESIGN 1980 D.O.O. SPLIT, JOSIPA JOVIĆA 93

<b>HEP PRO</b>	711	RVT	Radna energija po višoj dnevnoj tarifi	Kn/kWh	0,4919
		RNT	Radna energija po nižoj dnevnoj tarifi	Kn/kWh	0,2700

1. 1304138848 GULIVER D.O.O./GULIVER DESIGN 1980 D.O.O. SOLIN, ZORANIĆEVA 16

**2. OBRAČUNSKI ELEMENTI**

Obračunski elementi na temelju kojih se vrši obračun utrošene električne energije su:

1. preuzeta radna energija izražena u kWh;
2. Opskrbna naknada u kn.

Radna energija (kWh) se određuje mjerenjem. Tarifne stavke za prodaju električne energije utvrđuju se prema dobi dana i dijele se na:

- radna energija po višoj dnevnoj tarifi (VT)
- radna energija po nižoj dnevnoj tarifi (NT)

Po višoj dnevnoj tarifi obračunava se električna energija isporučena u vremenu od 07 do 21 sat u razdoblju kada se koristi zimsko računanje vremena, a u vremenu od 08 do 22 sata u razdoblju kada se koristi ljetno računanje vremena.

Po nižoj dnevnoj tarifi obračunava se električna energija isporučena u vremenu od 21 do 07 sati idućeg dana u razdoblju kada se koristi zimsko računanje vremena, a u vremenu od 22 do 8 sati idućeg dana u razdoblju kada se koristi ljetno računanje vremena.

Iznos troška radne energije izračunava se množenjem iznosa radne energije s odgovarajućom tarifnom stavkom, koja se iskazuje kao jedinična cijena radne energije.

Pri obračunavanju preuzete radne energije, veličine se zaokružuju na cijele brojeve.

Opskrbna naknada predstavlja naknadu koja obuhvaća troškove prihvata i obrade obračunskih podataka, izdavanja i slanja računa za električnu energiju, izdavanja preslika računa za električnu energiju, slanja aktualnih informacija, pristupa aplikaciji „Moj račun“, pristupa informacijama putem call centra Opskrbljivača. Opskrbna naknada zaračunava se Kupcu za svako obračunsko razdoblje po kupcu u visini od 35,00 kuna (bez PDV).

Naknada za korištenje mreže obračunava se primjenom važećih tarifnih stavki za distribuciju i tarifnih stavki za prijenos električne energije za svako pojedinačno Obračunsko mjerno mjesto na niskom naponu.

Jedinične cijene su bez PDV i ne sadrže naknade koje plaća kupac propisane posebnim propisima.

U Zagrebu, dana 17.09.2018 godine

Za

Opskrbljivača:

~~HEP~~ Opskrba d.o.o.

14

ZAGREB, Ulica grada Vukovara 37

u Solinu, dana 21.09.18. godine

za GULIVER  
Kupca  
za prodaju električne energije  
SOLIN  
O.B. 9299933719

HEP - OPSKRBA d.o.o., ZAGREB, ULICA GRADA VUKOVARA 37, (OIB: 63073332379, MBS: 080453206), zastupana po direktoru Mariu Puntariću, dipl. oec., kao opskrbljivač električne energije (u daljnjem tekstu: Opskrbljivač)

GULIVER DESIGN 1980 D.O.O., SOLIN, ZORANIĆEVA 16, (OIB: 92999089719, MBS: ), zastupan po direktorici Sandri Duilo, kao kupac električne energije (u daljnjem tekstu: Kupac)

sklopili su

**ANEKS Broj: O-18-2465/3**  
**UGOVORU O OPSKRBI KRAJNJEG KUPCA Broj: O-18-2465.12.2018**

**UVOD**

Članak 1.

Ugovorne strane skopile su Ugovor o opskrbi električnom energijom br. O-18-2465 u Zagrebu, dana 21.09.2018.god. (u daljnjem tekstu osnovni ugovor).

Članak 2.

(1) Prilog I (PODACI O OBRAČUNSKIM MJERNIM MJESTIMA) osnovnog ugovora mijenja se i glasi kao Prilog I ovog aneksa ugovora.

(2) U odnosu na osnovni ugovor i/ili eventualne naknadne anekse osnovnog ugovora:

Prijavljeno je sljedeće obračunsko mjerno mjesto:

1303470407, KAUFMANN I HOFMANN D.O.O, VUKOVARSKA 207 B/41, Split

Članak 3.

Prilog III (CIJENE, TARIFNI MODELI I OBRAČUNSKI ELEMENTI) osnovnog ugovora mijenja se i glasi kao Prilog III ovog aneksa ugovora.

Članak 4.

Sve ostale odredbe osnovnog ugovora ostaju na snazi.

Članak 5.

Ovaj aneks sastavljen je u 2 (dva) istovjetna primjerka od kojih svaka ugovorna strana zadržava po 1 (jedan) primjerak.

## Članak 6.

(1) Ovaj aneks ugovora stupa na snagu danom potpisa ovlaštenih predstavnika Ugovornih strana, a proizvodi pravne učinke pod uvjetom da je Opskrbljivač od nadležnog Operatora mreže zaprimio potvrdu o usklađenosti podataka u smislu važećih Pravila o promjeni opskrbljivača (dalje kao: Potvrda).

(2) Aneks ugovora proizvodi pravne učinke samo u odnosu na obračunska mjerna mjesta iz članka 2. stavka (2) za koja je uspješno dovršen postupak promjene opskrbljivača, sukladno važećim Pravilima o promjeni opskrbljivača.

(3) U slučaju da Opskrbljivač od Operatora mreže ne zaprimi Potvrdu u rokovima propisanim Pravilima o promjeni opskrbljivača električnom energijom, tada aneks ugovora počinje proizvoditi pravne učinke i isporuka električne energije po ovom aneksu ugovora započinje prvog dana u mjesecu koji slijedi nakon mjeseca u kojem je Opskrbljivač primio Potvrdu.

(4) Ukoliko Operator mreže odbije izdati Potvrdu, tada se ovaj aneks ugovora raskida temeljem samog zakona u odnosu na ono Obračunsko mjerno mjesto za koje Operator mreže nije dao Potvrdu.

(5) Isporuka električne energije po ovom aneksu ugovora započinje 01.12.2019. godine, ukoliko su ispunjeni uvjeti iz stavka (1) ovog članka.

U Zagrebu, dana 07.11.2019. godine

U SPLETU....., dana 15.11..... godine

Za

Opskrbljivača:

HEP - Opskrba d.o.o.

14

ZAGREB, Ulica grada Vukovara 37

Za

Kupca:

 EDIMER  
design

1000 d.o.o.  
za proizvodnju i usluge  
SOLIN  
OIB: 92999089719

PRILOG I.

PODACI O OBRAČUNSKIM MJERNIM MJESTIMA

		Obračunsko mjerno mjesto	
rb	rč	naziv	broj adresa
1		MAŠANOVIĆ SLOBODAN	0172022216 ZAGREB, TRG ANTE STARČEVIĆA 1
2		SRPSKA PRAVOSLAVNA C./KAMELEON D.O.O.	1302651629 SPLIT, DOMALDOVA 3
3		KAUFMANN I HOFMANN D.O.O	1303470407 SPLIT, VUKOVARSKA 207/B/41
4		GULIVER D.O.O./GULIVER DESIGN 1980 D.O.O.	1304138848 SOLIN, ZORANIĆEVA 16
5		MEJAŠI PRVI DOO/GULIVER DESIGN 1980 D.O.O.	1305157366 SPLIT, JOSIPA JOVIĆA 93

U Zagrebu, dana 07.11.2019. godine

U SPLITU, dana 15.11 godine

Za

HEP Opskrbljivača d.o.o.

14

Zagreb, Ulica grada Vukovara 27

Za

GULIVER  
S design

1980 doo  
za proizvodnju i usluge

SOLIN

OIB: 9299088719

**PRILOG II.**

**UGOVORNE ENERGETSKE VELIČINE**

**a) MJESEČNE ENERGETSKE VELIČINE**

Mjesečno obračunsko razdoblje	Električna energija kWh
Siječanj	87.000
Veljača	70.000
Ožujak	75.000
Travanj	65.000
Svibanj	69.000
Lipanj	68.000
Srpanj	75.000
Kolovoz	74.000
Rujan	67.000
Listopad	78.000
Studeni	71.000
Prosinac	66.000
<b>Ukupno</b>	<b>865.000</b>

U Zagrebu, dana 07.11.2019. godine

U PLITV....., dana 15.11..... godine

**HEP - Opskrba d.o.o.**

**Opskrbljivača:**

ZAGREB, ulica grada Vukovara 37

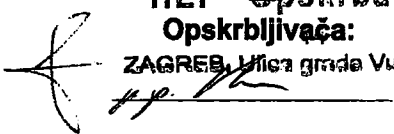

Za  
**GULIVER**  
Kupca  
**design**  
za projektiranje i usluge  
SOLIN  
OIB: 62990039719

### PRILOG III.

## CIJENE, TARIFNI MODELI I OBRAČUNSKI ELEMENTI

### 1. POPIS OBRAČUNSKIH MJERNIH MJESTA S PRIPADAJUĆIM TARIFNIM MODELIMA

HEP OPTI	613	RVT	Radna energija po višoj dnevnoj tarifi	Kn/kWh	0,5356
		RNT	Radna energija po nižoj dnevnoj tarifi	Kn/kWh	0,3570

- 0172022216 MAŠANOVIĆ SLOBODAN ZAGREB, TRG ANTE STARČEVIĆA 1
- 1302651629 SRPSKA PRAVOSLAVNA C./KAMELEON D.O.O. SPLIT, DOMALDOVA 3
- 1303470407 KAUFMANN I HOFMANN D.O.O SPLIT, VUKOVARSKA 207/B/41
- 1305157366 MEJAŠI PRVI DOO/GULIVER DESIGN 1980 D.O.O. SPLIT, JOSIPA JOVIĆA 93

HEP PRO	711	RVT	Radna energija po višoj dnevnoj tarifi	Kn/kWh	0,4919
		RNT	Radna energija po nižoj dnevnoj tarifi	Kn/kWh	0,2700

- 1304138848 GULIVER D.O.O./GULIVER DESIGN 1980 D.O.O. SOLIN, ZORANIĆEVA 16

### 2. OBRAČUNSKI ELEMENTI

Obračunski elementi na temelju kojih se vrši obračun utrošene električne energije su:

- preuzeta radna energija izražena u kWh;
- Opskrbna naknada u kn.

Radna energija (kWh) se određuje mjerenjem. Tarifne stavke za prodaju električne energije utvrđuju se prema dobi dana i dijele se na:

- radna energija po višoj dnevnoj tarifi (VT)
- radna energija po nižoj dnevnoj tarifi (NT)

Po višoj dnevnoj tarifi obračunava se električna energija isporučena u vremenu od 07 do 21 sat u razdoblju kada se koristi zimsko računanje vremena, a u vremenu od 08 do 22 sata u razdoblju kada se koristi ljetno računanje vremena.

Po nižoj dnevnoj tarifi obračunava se električna energija isporučena u vremenu od 21 do 07 sati idućeg dana u razdoblju kada se koristi zimsko računanje vremena, a u vremenu od 22 do 8 sati idućeg dana u razdoblju kada se koristi ljetno računanje vremena.

Iznos troška radne energije izračunava se množenjem iznosa radne energije s odgovarajućom tarifnom stavkom, koja se iskazuje kao jedinična cijena radne energije.

Pri obračunavanju preuzete radne energije, veličine se zaokružuju na cijele brojeve.

Opskrbna naknada predstavlja naknadu koja obuhvaća troškove prihvata i obrade obračunskih podataka, izdavanja i slanja računa za električnu energiju, izdavanja preslika računa za električnu energiju, slanja aktualnih informacija, pristupa aplikaciji „Moj račun“, pristupa informacijama putem call centra Opskrbljivača. Opskrbna naknada zaračunava se Kupcu za svako obračunsko razdoblje po kupcu u visini od 35,00 kuna (bez PDV).

Naknada za korištenje mreže obračunava se primjenom važećih tarifnih stavki za distribuciju i tarifnih stavki za prijenos električne energije za svako pojedinačno Obračunsko mjerno mjesto na niskom naponu.

Jedinične cijene su bez PDV i ne sadrže naknade koje plaća kupac propisane posebnim propisima.

U Zagrebu, dana 07.11.2019. godine

U SPLITU, dana 15.11. godine

HEP - Opskrba d.o.o.  
Opskrbljivača:

ZAGREB, Ulica grada Vukovara 37

Za  
GULIVER  
design  
1980 d.o.o.  
za projektiranje i usluge  
SOLIN  
OIB: 92999089719

**POTVRDA O IZVRŠENOM NALOGU****Platitelj**

<b>Broj naloga</b>	2020340530220	
<b>Račun platitelja</b>	HR5723400091410374062	
<b>Model i poziv na broj platitelja</b>	HR00 387-252-59195868	
<b>Naziv platitelja</b>	HEP-OPSKRBA D.O.O.	
<b>Adresa</b>	UL.GRADA VUKOVARA 37	
<b>Mjesto, država</b>	ZAGREB, HRVATSKA	
<b>Iznos</b>	2.000,00 HRK	<b>Hitno: Ne</b>

**Primatelj**

<b>Račun primatelja</b>	HR7023400091510946338
<b>Model i poziv na broj primatelja</b>	HR19 2001754264-63073332379
<b>Naziv primatelja</b>	FINANCIJSKA AGENCIJA
<b>Adresa</b>	GRADA VUKOVARA 70
<b>Mjesto, država</b>	ZAGREB

**Podaci o plaćanju**

<b>Opis plaćanja</b>	UPLATA IZNOSA PREDUJMA -HEP OPSKRBA D.O.O.
<b>Šifra namjene</b>	OTHR
<b>Datum i vrijeme zaprimanja</b>	23.09.2020. 11:51:46
<b>Datum izvršenja</b>	23.09.2020.
<b>Datum i vrijeme izdavanja potvrde</b>	23.09.2020. 12:38:45

**Napomena:** Vjerodostojnost ove potvrde možete potvrditi pozivom na broj telefona 01/489-1313 (+38514891313).

10 000 ZAGREB, ULICA GRADA VUKOVARA 37

TELEFON . 01 63 22 429  
TELEFAKS . 01 63 21 536FINANCIJSKA AGENCIJA – FINA  
Odjel blokade računa  
Vrtni put 3  
10000 Zagreb

NAŠ BROJ I ZNAK: O/101/4808/20/MP/PL/MJ/MR VAŠ BROJ I ZNAK

Datum: 07.12.2020.

**Predmet: Zahtjev za naplatu zadužnice broj OV-5457/2019**

Poštovani,

molimo Vas da izvršite naplatu zadužnice broj **OV-5457/2019** dužnika **GULIVER DESIGN 1980 D.O.O., SOLIN, ZORANIĆEVA 16, OIB: 92999089719** po svim računima i oročenim novčanim sredstvima u svim bankama, prema osobnom identifikacijskom broju ovršenika u korist HEP - Opskrbe d.o.o., Ulica grada Vukovara 37, IBAN:HR9823400091110112928, OIB: 63073332379, poziv na broj 01 10100748 u iznosu od

**= 100.000,00 kn****Po OV-5457/2019**

- br.dokum. 0010100748-200520-4 iznos od **29.215,87 kn**, uvećano za zat.kta od dat.dosp. 24.06.2020 g. do isplate
- br.dokum. 0010100748-200620-0 iznos od **1.437,00 kn**, od datuma 24.07.2020 g. nije potrebno računati kamate
- br.dokum. 0010100748-200620-0 iznos od **69.065,53 kn**, uvećano za zat.kta od dat.dosp. 24.07.2020 g. do isplate
- br.dokum. 0010100748-200720-7 iznos od **281,60 kn**, od datuma 25.08.2020 g. nije potrebno računati kamate

UPRAVA DRUŠTVA . MARIO PUNTARIĆ .

---

IBAN HR9823400091110112928 PRIVREDNA BANKA ZAGREB . MATIČNI BROJ 1708422. OIB 63073332379.  
TRGOVAČKI SUD U ZAGREBU MBS 080453205 . UPLAĆEN TEMELJNI KAPITAL 20.000,00 HRK .  
www.hep.hr/opskrba .

**ČLAN HEP GRUPE**

Naznačenu glavnicu treba uvećati za zatezne kamate po kamatnoj stopi propisanoj za trgovca - propisanoj za novčane obveze iz trgovačkih ugovora odredbom čl. 29. st. 2. ZOO, za svako polugodište, primjenom uvećanja prosječne kamatne stope na stanja kredita odobrenih na razdoblje dulje od godine dana nefinancijskim trgovačkim društvima izračunate za referentno razdoblje koje prethodi tekućem polugodištu za pet postotnih poena.

Molimo Vas da nakon naplate zadužnicu zadržite u Vašoj arhivi do daljnje obavijesti vjerovnika.

S poštovanjem,

Direktor

Mario Puntarić, dipl. oec.

  
**HEP Opskrba d.o.o.**

4

ZAGREB, Ulica grada Vukovara 27

Prilog 1. Potvrda o uplati predujma

Prilog 2. Original zadužnice br OV-5457/2019 od dana 21.05.2019.

.UPRAVA DRUŠTVA . MARIO PUNTARIĆ .

. IBAN HR982340091110112628 PRIVREDNA BANKA ZAGREB . MATIČNI BROJ 1708422. OIB 63073332379.  
. TRGOVAČKI SUD U ZAGREBU MRS 080453205 . UPLAĆEN TEMELJNI KAPITAL 20.000,00 HRK .  
. www.hep.hr/opskrba .

**ČLAN HEP GRUPE**



Ovršna odluka/nagodba/nalog ovršan/na je dana  i na nju je stavljena potvrda ovršnosti.

1. Predmetnu ispravu podnosim sa zahtjevom da se novčana sredstva radi naplate tražbine iz priložene ovršne isprave prenesu (*zaokružiti odgovarajuću opciju*):

a) u cijelosti prema ovršnoj ispravi u privitku

b) u dijelu prema specifikaciji u privitku,

s računa ovršenika na račun ovrhovoditelja: IBAN: HR9823400091110112928, Privredna Banka Zagreb, 01 10100748

(za ovrhovoditelja upisati broj računa/SWIFT/IBAN/poslovna banka/poziv na broj)

2. Na temelju isprave iz točke 1. zahtijevam naplatu (*zaokružiti odgovarajuću opciju*):

a) zateznih kamata na troškove postupka koje nisu određene osnovom za plaćanje, po propisanoj stopi od dana donošenja odluke odnosno sklapanja nagodbe do isplate

b) zateznih kamata koje nisu određene u obračunu poslodavca o neisplati dospjelog iznosa plaće, naknade plaće ili otpremnine, po propisanoj stopi od dana dospijeća do isplate.

Naplatu zateznih kamata zahtijevam (*zaokružiti odgovarajuću opciju*):

a) u cijelosti

b) u dijelu prema specifikaciji u privitku.

3. Osnovu za plaćanje dostavljam radi naplate na teret više solidarnih ovršenika.\*

Pod kaznenom i materijalnom odgovornošću izjavljujem da su uneseni podaci istiniti.

Ovrhovoditelj/podnositelj/  
punomoćnik  
**HEP - Opskrba d.o.o.**  
*(potpis)*  
ZAGREB, Ulica grada Vukovara 37

Zagreb, 07.12.2020.g.  
(nadnevak i mjesto)

Prilog\*\*:

- izvornik ili otpravak ovršne odluke /nagodbe ili izvornik obračuna poslodavca
- specifikacija tražbina
- izvornik punomoći
- potvrda Porezne uprave o obračunu poreza, prireza i doprinosa

\* Zaokružiti u slučaju kada se dostavlja više zahtjeva za izravnu naplatu radi istovremene naplate na teret više solidarnih ovršenika uz obvezni dodatni dopis s podacima o ostalim ovršenicima (naziv i OIB).

\*\* Zaokružiti i/ili dopisati koji su dokumenti dostavljeni u prilogu.



## BJANKO ZADUŽNICA

Do<sup>(1)</sup> 100.000,00 kn (slovima: STOTISUCA kuna)

Dužnik:<sup>(2)</sup> \_\_\_\_\_

Tvrtka ili skraćena tvrtka / naziv / ime i prezime: GULIVER DESIGN 1980 D.O.O.

Sjedište / mjesto i adresa: SOLIN, ZORANICEVA 16

OIB: 92999089719

### DAJE SUGLASNOST

da se radi naplate tražbine u iznosu od<sup>(3)</sup> 100.000,00 kn (slovima: STOTISUCA kuna)

sa zateznom kamatom na taj iznos koja teče od<sup>(4)</sup> KAMATA PREMA SPECIFIKACIJI

do dana isplate po stopi od ZAKONKA ZATEŽNA zaplijene svi njegovi računi kod banaka te da se novčana sredstva s tih računa, u skladu s izjavom sadržanom u ovoj ispravi, izravno s računa isplate vjerovniku<sup>(5)</sup>: \_\_\_\_\_

Tvrtka ili skraćena tvrtka / naziv / ime i prezime: HEP-OPSKRBA D.O.O.

Sjedište / mjesto i adresa: ZAGREB, ULICA GRADA UKOVARA 37

OIB: 63073332379

Ova isprava izdaje se u jednom primjerku i ima učinak rješenja o ovrsi kojim se zapljuje tražbina po računu i prenosi na ovrhovoditelja. Ovu bjanko zadužnicu s naknadno upisanim iznosom tražbine i podacima o vjerovniku Financijskoj agenciji (u daljnjem tekstu: Agencija) s učincima dostave sudskog rješenja o ovrsi, dostavlja vjerovnik u izvorniku izravno, preporučenom poštanskom pošiljkom s povratnicom neposrednom dostavom ili preko javnoga bilježnika. Dostavom ove bjanko zadužnice zapljuje se tražbina po računu i prenosi se na vjerovnika po proteku roka od 60 dana od dana kada je isprava dostavljena Agenciji, ako Agencija u tom roku ne zaprimi drukčiju odluku suda. Na ovoj bjanko zadužnici ili u dodatnim ispravama uz nju, istodobno kad i dužnik ili naknadno, obvezu prema vjerovniku mogu preuzeti i druge osobe u svojstvu jamaca plateca, i to davanjem pisane izjave koja je po svojem sadržaju i obliku ista s izjavom dužnika. Vjerovnik može svoja prava iz ove bjanko zadužnice prenositi ispravom na kojoj je javno ovjeren njegov potpis na druge osobe, koje u tom slučaju stječu prava koja je po toj ispravi imao vjerovnik. Na temelju ove bjanko zadužnice i dodatnih isprava uz nju vjerovnik može po svom izboru zahtijevati na način propisan Ovršnim zakonom, od Agencije naplatu svoje tražbine od dužnika ili jamaca plateca, ili i od dužnika i jamaca plateca. Vjerovnik može od Agencije zahtijevati da mu vrati ovu bjanko zadužnicu ako njegova tražbina nije u cijelosti namirena. U tom će slučaju Agencija naznačiti na toj bjanko zadužnici iznos troškova, kamata i glavnice koji je naplaćen. Ako je vjerovnik u cijelosti namirio svoju tražbinu prema ovoj bjanko zadužnici Agencija će obavijesti o tome dužnika ili jamca plateca i na njegov mu je zahtjev predati. Ova bjanko zadužnica ima svojstvo ovršne isprave na temelju koje se može tražiti ovrha protiv dužnika ili jamaca plateca na drugim predmetima ovrhe.

Ova bjanko zadužnica istinita je u pogledu svojeg sadržaja ako je vjerovnik naknadno upisao iznos tražbine koji je manji ili jednak onome za koji mu je dužnik dao suglasnost u trenutku kada je potvrđena kod javnog bilježnika te podatke o vjerovniku.

Dužnik odnosno jamac platec je suglasan i pristaje da mu javni bilježnik, nakon potvrde, izda izvornik ove bjanko zadužnice sukladno odredbi članka 50. stavak 2. Zakona o javnom bilježništvu («Narodne novine» 78/93., 29/94., 162/98., 16/07., 75/09., 120/16.).

Mjesto i datum izdavanja<sup>(6)</sup>:

SOLIN, 21.05.2019

GULIVER  
design  
1980 d.o.o.  
paralvodnja usluge  
SOLIN  
OIB: 02999089710

Potpis dužnika:

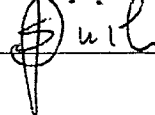

**Napomena:** Iznos tražbine upisuje se brojkom i slovima. Ostali brojevi i datumi upisuju se samo brojkom. Rođeno ime i datum rođenja se ne upisuju. Prazna mjesta u tekstu nije potrebno popuniti crtama, osim ako se nalaze unutar rečenice

<sup>1</sup> Može se upisati: do 5.000,00 kn, do 10.000,00 kn, do 50.000,00 kn, do 100.000,00 kn, do 500.000,00 kn ili do 1.000.000,00 kn.

<sup>4</sup> Zatezne kamate mogu teći najranije od dana izdavanja ove zadužnice.

Podatke pod 1., 2. i 6. popunjava dužnik; podatke pod 3 popunjava vjerovnik, a podatke pod 5. može popuniti dužnik prigodom izdavanja ove zadužnice, a može naknadno i vjerovnik.



Narodne novine d.d., Zagreb – (98)  
Oznaka za narudžbu: UT-I-638/BZ

011540



3 850157 063789

Tiskаница заštićена U-NN82/17  
Pretiskivanje zabranjeno

Poslovanje glatbena HPA-u d.d.  
u poštanskom uredu  
10000 Zagreb

HRVATSKA ELEKTROPRIVREDA d.d.  
Z A G R E B 4.2  
Ulica grada Vukovara 37

R RG 00 005 899 0 HR

FINANCIJSKA AGENCIJA  
CDSIEK ZA PRIMANJE, EVIDENTIRANJE  
I POHRANU CENOVA ZA PLACANJE  
PREDSTEAJAJNE NAGODBE  
PRIMANJE I OTPREMA POSTE  
Z A G R E B

AR

FINANCIJSKA AGENCIJA  
CDSIEK ZA PRIMANJE, EVIDENTIRANJE  
I POHRANU CENOVA ZA PLACANJE  
Z A G R E B

07-03-2022

PREDSTEAJAJNE NAGODBE  
PRIMANJE I OTPREMA POSTE

KLASA:  
BR. BROJ:

HRVATSKA POSTA  
04.03.22-22  
S8049