St- 1131/2020-24

TRGOVAČKI SUD U ZAGREBU
STALNA SLUŽBA
Primljeno neposredno – preko pošte (obično - preporučeno) 16. 3. 2021. god. u
primjerака sa priloga.
Pismeno stigło poštom otvoreno – s oštećenim omotom.
Predano na pošti preporučeno dana 12. 3.
20 21. god.
Plaćena pristojba
Nedostaje pristojba
Potpis službene

PINEAPPLE FRUITS d.o.o.

OIB: 48056622122

Savska cesta 32

10000 Zagreb

TRGOVAČKI SUD U ZAGREBU

STALNA SLUŽBA U KARLOVCU

Trg hrvatskih branitelja 1/II

47000 Karlovac

Br. Predmeta: St-1131/2020

Dostava izmijenjenog plana

Poštovani,

ovim putem dostavljamo izmijenjeni Plan restrukturiranja za tvrtku PINEAPPLE FRUITS d.o.o.
OIB: 48056622122, Savska cesta 32, 10000 Zagreb.

U Zagrebu, 12.03.2021.

PINEAPPLE FRUITS d.o.o.

Alen Uhač, direktor

PINEAPPLE FRUITS
d.o.o.
Zagreb

PINEAPPLE FRUITS D.O.O.

PLAN FINANCIJSKOG I OPERATIVNOG RESTRUKTURIRANJA

(2020.-2025.)

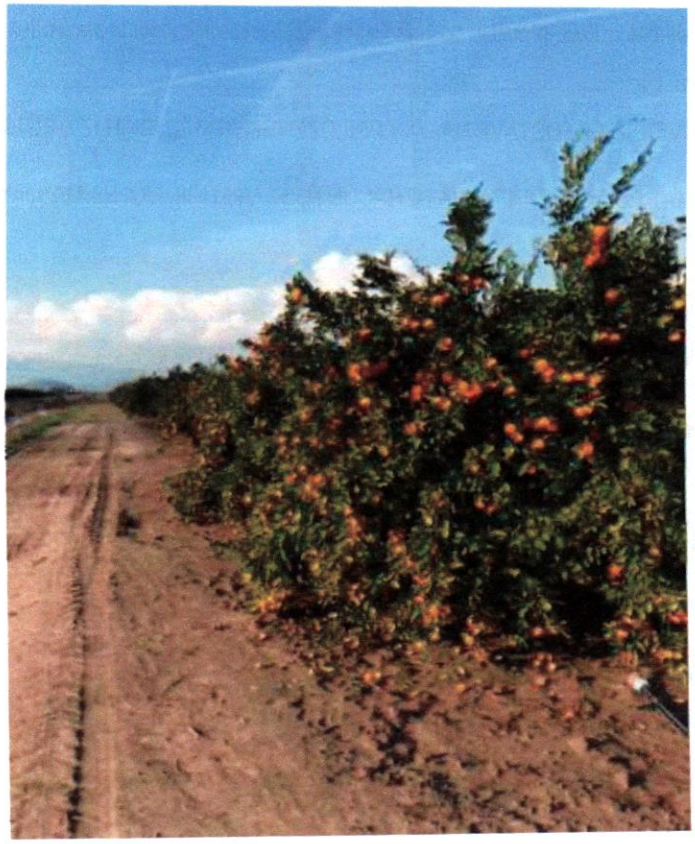

U Zagrebu, 08.03.2021.

SADRŽAJ

OBAVIJEST VJEROVNICIMA O PODNOŠENJU ZAHTJEVA ZA POKRETANJE PREDSTEČAJNOG POSTUPKA 3

1. UVOD 4

1.1. Opći podaci 5

1.2. Predmet poslovanja 6

1.3. Uprava tvrtke i vlasnička struktura 7

1.4. Analiza zaposlenih 7

1.5. Financijsko izvješće na 31.07.2020.. godine 8

1.6. Opis činjenica i okolnosti iz kojih proizlazi postojanje uvjeta za otvaranje predstečajnog postupka 14

1.7. Opis činjenica i okolnosti iz kojih proizlazi postojanje prijeteće nesposobnosti za plaćanje 15

1.8. Ukupne obveze društva 15

2. IZRAČUN MANJKA LIKVIDNIH SREDSTAVA NA DAN PRILOŽENIH FINANCIJSKIH IZVJEŠTAJA 20

3. MJERE FINANCIJSKOG RESTRUKTURIRANJA I IZRAČUN NJIHOVIH UČINAKA NA MANJAK LIKVIDNIH SREDSTAVA 21

3.1. Izračun financijskih mjera na manjak likvidnih sredstava 28

4. MJERE OPERATIVNOG RESTRUKTURIRANJA I IZRAČUN NJIHOVIH UČINAKA NA POSLOVANJE 29

4.1 Izračun učinka operativnih mjera na poslovanje 30

5. PLAN POSLOVANJA ZA NAREDNIH 5 GODINA 31

6. PLANIRANA BILANCA NA ZADNJI DAN PETOGODIŠNJEG RAZDOBLJA 34

7. ANALIZA SVIH TRAŽBINA PREMA VISINI I VRSTI 35

7.1. Analiza tražbina koje su predmet sudskih postupaka 36

8. PONUDA VJEROVNICIMA U PREDSTEČAJNOM POSTUPKU 41

9. PLANIRANI TROŠKOVI RESTRUKTURIRANJA 56

- **Popis imovine i obveza dužnika:**

1. Prijedlog dužnika za otvaranje predstečajnog postupka
2. Prijedlog Plana
3. Popis nekretnina dužnika + zk izvaci
4. Popis pokretnina dužnika + kopija prometne dozvole
5. Popis imovinskih prava dužnika na tuđim stvarima
6. Popis novčanih i nenovčanih tražbina dužnika
7. Izjava o broju zaposlenih
8. Popis drugih prava koja čine imovinu dužnika
9. Popis novčanih sredstava na računima
10. Popis druge imovine dužnika
11. Popis obveza dužnika unesenih u poslovne knjige
12. Popis drugih novčanih i nenovčanih obveza dužnika
13. Popis razlučnih prava na imovini dužnika
14. Popis izlučnih prava
15. Popis mjesečnih troškova redovnog poslovanja
16. Popis svih postupaka pred sudovima ili javnopravnim tijelima u kojima je dužnik stranka te visina i opis tražbine koja je predmet postupka
17. Izjava o tražbinama radnika
18. Očevidnik o redoslijedu plaćanja
19. Potvrda o danima blokade
20. Potvrda o broju zaposlenih

- **Ostalo**

21. Obavijest vjerovnicima o podnošenju zahtjeva za pokretanje predstečajnog postupka
22. GFI – podaci

OBAVIJEST VJEROVNICIMA O PODNOŠENJU ZAHTJEVA ZA POKRETANJE PREDSTEČAJNOG POSTUPKA

Uprava društva PINEAPPLE FRUITS D.O.O., ovom izjavom, koja će biti objavljena putem javne objave na internet stranicama Ministarstva pravosuđa na e-oglasnoj ploči, obavještava sve vjerovnike o podnošenju zahtjeva za pokretanje predstečajnog postupka. Cilj pokretanja predstečajnog postupka je nastavak poslovanja i namirenje vjerovnika sukladno pravilu jednakosti i pravednosti poštujući sve odredbe Stečajnog zakona.

Sve obavijesti i dokumentacija vezane uz predstečajni postupak tvrtke PINEAPPLE FRUITS D.O.O. bit će javno dostupne na internet stranicama Ministarstva pravosuđa na e-oglasnoj ploči. Ovim putem pozivamo sve vjerovnike tvrtke PINEAPPLE FRUITS D.O.O. da podrže naš Plan restrukturiranja, a sve u svrhu nastavka poslovanja i namirenja tražbina vjerovnika te omogućavanja poslovanja našeg Društva.

Nakon prihvaćanja Prijedloga za otvaranje predstečajnog postupka za tvrtku PINEAPPLE FRUITS D.O.O. od strane Trgovačkog suda, kontaktirat će se vjerovnici kako bi se pribavila zakonom propisana većina potrebna za prihvaćanje Plana financijskog i operativnog restrukturiranja.

U Zagrebu, 08.03.2021.

PINEAPPLE FRUITS D.O.O.
Alen Uhač, direktor

PINEAPPLE FRUITS
d.o.o.
Zagreb

1. UVOD

Tvrtka PINEAPPLE FRUITS D.O.O. pokreće predstečajni postupak radi nenaplativih potraživanja i nelikvidnosti poslovanja, te blokade poslovnog računa. Daljnja blokada računa uzrokovala bi dugoročnu nelikvidnost što bi nedvojbeno imalo dalekosežne negativne posljedice za nastavak poslovanja, a u konačnici bi vjerojatno dovelo i do prekida poslovanja, odnosno stečaja.

PINEAPPLE FRUITS D.O.O. planira pokretanjem predstečajnog postupka prema Stečajnom Zakonu (NN 71/15, 104/17) deblokirati svoj poslovni račun, što je ujedno i preduvjet za nastavak redovnog poslovanja. Deblokada računa omogućit će nastavak dosadašnjeg poslovanja, odnosno uzgoj, otkup, skladištenje i prodaju voća i povrća, kao i punjenje svježih 100% prirodnih sokova iz voća.

Deblokada računa i odgoda plaćanja starih obaveza za vrijeme trajanja postupka te reprogram istih, vratit će tvrtku u stanje likvidnosti, a kroz program operativnog i financijskog restrukturiranja stvorit će se preduvjeti za daljni održivi nastavak poslovanja i nakon završetka predstečajnog postupka.

Glavni cilj za pokretanje postupka je nastavak poslovanja i podmirenje dugovanja prema vjerovnicima u najvećoj mogućoj mjeri.
Dodatni argument za donošenje Rješenja o otvaranju predstečajnog postupka kao preduvjeta za nastavak poslovanja je i činjenica da je dužnik PINEAPPLE FRUITS D.O.O. i u blokadi nastavio poslovati te i u blokadi svakim danom smanjuje svoje obaveze. No, bez provođenja predstečajnog postupka, dužnik nije u mogućnosti restrukturirati tvrtku i podmiriti obaveze vjerovnicima.

Procjenjuje se da bi društvo kroz predstečajni postupak podmirilo velik dio svojih obaveza te stvorilo povoljne preduvijete za pozitivno poslovanje i očuvanje što većeg broja radnih mjesta.

U slučaju stečaja koji će neminovno nastupiti neprovođenja predstečajnog postupka realni izgledi za daljnje poslovanje i podmirenje vjerovnika ne postoje.

U nastavku je Plan financijskog i operativnog restrukturiranja, čiju polaznu točku čini analiza aktualnog stanja i analiza povijesnih podataka te organizacija poslovanja. Na bazi provedenih analiza utvrđen je plan budućeg poslovanja. Isti obuhvaća elemente financijskog i operativnog restrukturiranja, koji su nužni za stabilizaciju novčanih tijekova, uspostavljanje nesmetanog poslovanja, redovito podmirenje obveza, uspostavljanje veće razine produktivnosti i profitabilnosti poslovanja i racionalnijeg korištenja resursa.

Svi podaci u daljnjem tekstu usklađeni su s financijskim izvješćima na dan 31.07.2020. godine.

1.1. Opći podaci

PINEAPPLE FRUITS D.O.O. poduzeće je sa sjedištem na adresi Savska cesta 32, 10000 Zagreb
OIB: 48056622122
MBS: 060415720
Naziv: PINEAPPLE FRUITS d.o.o. za poljoprivredu, proizvodnju i usluge
Sjedište: Savska cesta 32, 10000 Zagreb
OIB: 48056622122
Godina osnivanja: 2020.
Temeljni kapital: 4.540.000,00 kuna

Osoba ovlaštena za zastupanje:
ALEN UHAČ, OIB: 53243737203, Opatija, ULICA 1.ISTARSKE ČETE 11
- član uprave
- direktor, zastupa Društvo pojedinačno i samostalno

Broj zaposlenih na dan 31.07.2020. godine: 1 zaposlen

1.2. Predmet poslovanja

* *poljoprivredna djelatnost*
* *ekološka proizvodnja, prerada, distribucija, uvoz i izvoz ekoloških proizvoda*
* *integrirana proizvodnja poljoprivrednih proizvoda*
* *proizvodnja brašna i stavljanje brašna na tržište*
* *potvrđivanja sukladnosti sa specifikacijom proizvoda*
* *stručni poslovi u području savjetodavne djelatnosti u poljoprivredi, ruralnom razvoju, ribarstvu te unapređenju gospodarenja u šumama i šumskim zemljištima šumoposjednika*
* *proizvodnja, promet, prerada grožđa za vino (osim prerade u sok od grožđa i koncentrirani sok od grožđa)*
* *proizvodnja i promet vina i drugih proizvoda od grožđa i vina*
* *destilacija promet vina i drugih proizvoda od grožđa i vina*
* *proizvodnja i promet voćnih vina i drugih proizvoda na bazi voćnih vina*
* *provođenje izobrazbe za stjecanje i obnavljanje odgovarajućih znanja o sigurnom rukovanju s pesticidima i pravilnoj primjeni pesticida*
* *distribucija i prodaja pesticida*
* *djelatnost ovlaštene ispitne stanice za pregled strojeva za primjenu pesticida*
* *pružanje usluga tretiranja pesticidima*
* *zdravstvena zaštita bilja*
* *proizvodnja, prerada, unošenje iz trećih zemalja ili distribucija određenog bilja, biljnih proizvoda i drugih nadziranih predmeta*
* *poslovi suzbijanja štetnih organizama ili uništavanja bilja, biljnih proizvoda i drugih nadziranih predmeta za koje su naređene mjere uništenja*
* *proizvodnja sjemena*
* *dorada sjemena*
* *pakiranje, plombiranje i označavanje sjemena*
* *stavljanje na tržište sjemena*
* *proizvodnja sadnog materijala*
* *pakiranje, plombiranje i označavanje sadnog materijala*
* *stavljanje na tržište sadnog materijala*
* *uvoz sadnog materijala*
* *proizvodnja gnojiva i poboljšivača tla*
* *promet gnojivima i poboljšivačima tla*
* *usluge iznajmljivanja vozila (rent-a-car)*
* *iznajmljivanje strojeva i opreme bez rukovatelja*
* *održavanje i popravak motornih vozila*
* *djelatnost iznajmljivanja plovila*
* *prijevoz putnika u unutarnjem cestovnom prometu*
* *prijevoz putnika u međunarodnom cestovnom prometu*
* *prijevoz tereta u unutarnjem cestovnom prometu*
* *prijevoz tereta u međunarodnom cestovnom prometu*
* *prijevoz osoba i tereta za vlastite potrebe*
* *agencijska djelatnost u cestovnom prijevozu*
* *djelatnost pružanja kolodvorskih usluga na autobusnim kolodvorima*
* *djelatnost pružanja kolodvorskih usluga na teretnim kolodvorima*
* *kupnja i prodaja robe*
* *pružanje usluga u trgovini*
* *obavljanje trgovačkog posredovanja na domaćem i inozemnom tržištu*
* *zastupanje inozemnih tvrtki*

* *usluge informacijskog društva*
* *promidžba (reklama i propaganda)*
* *savjetovanje u vezi s poslovanjem i upravljanjem*
* *istraživanje tržišta i ispitivanje javnog mnijenja*
* *računalne i srodne djelatnosti*
* *poslovi upravljanja nekretninom i održavanje nekretnina*
* *posredovanje u prometu nekretnina*
* *poslovanje nekretninama*
* *pripremanje i usluživanje jela, pića i napitaka i pružanje usluga smještaja*
* *pripremanje jela, pića i napitaka za potrošnju na drugom mjestu sa ili bez usluživanja (u prijevoznom sredstvu, na priredbama i slično) i opskrba tim jelima, pićima i napitcima (catering)*
* *skladištenje robe*
* *povremeni prijevoz putnika u obalnom pomorskom prometu*
* *komercijalni zračni prijevoz*
* *linijski zračni prijevoz*
* *operativne usluge u zračnom prometu*
* *savjetodavne usluge u zračnom prometu*
* *projektiranje, proizvodnja, popravak i preinake zrakoplova i zrakoplovne komponente*
* *stručno osposobljavanje zrakoplovnog osoblja*
* *upravljanje zračnom lukom*
* *zemaljske usluge u zračnim lukama*

1.3. Uprava tvrtke i vlasnička struktura

Osoba ovlaštena za zastupanje je Alen Uhač, direktor koji tvrtku zastupa pojedinačno i samostalno. Nakon restrukturiranja uprava tvrtke neće se mijenjati.

Tvrtka PINEAPPLE FRUITS D.O.O. je 100% u vlasništvu Alena Uhača i nakon restrukturiranja neće se mijenjati.

1.4. Analiza zaposlenih

Tvrtka prije pokretanja predstečajnog postupka ima 1 zaposlenog. Nakon restrukturiranja planiraju povećati broj zaposlenih, obzirom na trenutnu situaciju.

Planirano kretanje broja zaposlenih prikazano je grafičkim prikazom u nastavku, a odnosi se na period od 2020. g. - 2025. g. Grafički prikaz prikazuje povećanje broja zaposlenih u odnosu na prethodne godine (prosječan broj zaposlenih).

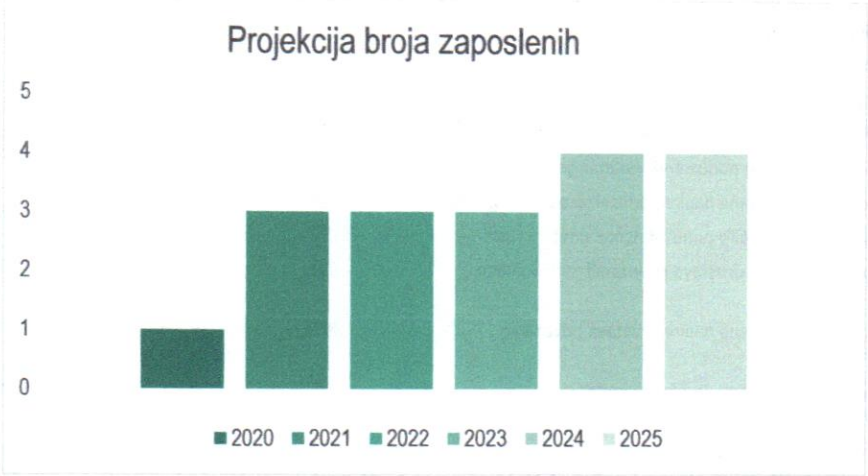

Grafički prikaz: Plan kretanja broja zaposlenih po godinama

1.5. Financijsko izvješće na 31.07.2020. godine

Bilanca na dan 31.07.2020. pokazuje da je potraživanje tvrtke ukupno 2.697.716 kn, dok obveze iznose 17.925.852,00 kn. Tvrtka ima dugotrajnu imovinu u iznosu od 14.828.894,00 kn.

U nastavku slijedi bilanca tvrtke na dan 31.07.2020.

BILANCA				Obrazac POD-BIL
stanje na dan 31.07.2020.				
Obveznik: 48056622122; PINEAPPLE FRUITS d.o.o.				
Naziv pozicije	AOP oznaka	Rbr. bilješke	Prethodna godina (neto)	Tekuća godina (neto)
1	2	3	4	5
AKTIVA				
A) POTRAŽIVANJA ZA UPISANI A NEUPLAĆENI KAPITAL	001		0	0
B) DUGOTRAJNA IMOVINA (AOP 003+010+020+031+036)	002		0	14.828.894
I. NEMATERIJALNA IMOVINA (AOP 004 do 009)	003		0	4.548
1. Izdaci za razvoj	004		0	0
2. Koncesije, patenti, licencije, robne i uslužne marke, softver i ostala prava	005		0	4.548
3. Goodwill	006		0	0
4. Predujmovi za nabavu nematerijalne imovine	007		0	0
5. Nematerijalna imovina u pripremi	008		0	0
6. Ostala nematerijalna imovina	009		0	0
II. MATERIJALNA IMOVINA (AOP 011 do 019)	010		0	14.824.346
1. Zemljište	011		0	415.834
2. Građevinski objekti	012		0	8.704.291
3. Postrojenja i oprema	013		0	4.315.685
4. Alati, pogonski inventar i transportna imovina	014		0	1.285.766
5. Biološka imovina	015		0	93.810

6. Predujmovi za materijalnu imovinu	016		0	0
7. Materijalna imovina u pripremi	017		0	8.960
8. Ostala materijalna imovina	018		0	0
9. Ulaganje u nekretnine	019		0	0
III. DUGOTRAJNA FINANCIJSKA IMOVINA (AOP 021 do 030)	020		0	0
1. Ulaganja u udjele (dionice) poduzetnika unutar grupe	021		0	0
2. Ulaganja u ostale vrijednosne papire poduzetnika unutar grupe	022		0	0
3. Dani zajmovi, depoziti i slično poduzetnicima unutar grupe	023		0	0
4.Ulaganja u udjele (dionice) društava povezanih sudjelujućim interesom	024		0	0
5. Ulaganja u ostale vrijednosne papire društava povezanih sudjelujućim interesom	025		0	0
6. Dani zajmovi, depoziti i slično društvima povezanim sudjelujućim interesom	026		0	0
7. Ulaganja u vrijednosne papire	027		0	0
8. Dani zajmovi, depoziti i slično	028		0	0
9. Ostala ulaganja koja se obračunavaju metodom udjela	029		0	0
10. Ostala dugotrajna financijska imovina	030		0	0
IV. POTRAŽIVANJA (AOP 032 do 035)	031		0	0
1. Potraživanja od poduzetnika unutar grupe	032		0	0
2. Potraživanja od društava povezanih sudjelujućim interesom	033		0	0
3. Potraživanja od kupaca	034		0	0
4. Ostala potraživanja	035		0	0
V. ODGOĐENA POREZNA IMOVINA	036		0	0
C) KRATKOTRAJNA IMOVINA (AOP 038+046+053+063)	037		0	3.096.325
I. ZALIHE (AOP 039 do 045)	038		0	397.859
1. Sirovine i materijal	039		0	0
2. Proizvodnja u tijeku	040		0	0
3. Gotovi proizvodi	041		0	0
4. Trgovačka roba	042		0	397.859
5. Predujmovi za zalihe	043		0	0
6. Dugotrajna imovina namijenjena prodaji	044		0	0
7. Biološka imovina	045		0	0
II. POTRAŽIVANJA (AOP 047 do 052)	046		0	2.697.716
1. Potraživanja od poduzetnika unutar grupe	047		0	0
2. Potraživanja od društava povezanih sudjelujućim interesom	048		0	0
3. Potraživanja od kupaca	049		0	2.686.766
4. Potraživanja od zaposlenika i članova poduzetnika	050		0	0
5. Potraživanja od države i drugih institucija	051		0	0
6. Ostala potraživanja	052		0	10.950
III. KRATKOTRAJNA FINANCIJSKA IMOVINA (AOP 054 do 062)	053		0	0
1. Ulaganja u udjele (dionice) poduzetnika unutar grupe	054		0	0
2. Ulaganja u ostale vrijednosne papire poduzetnika unutar grupe	055		0	0
3. Dani zajmovi, depoziti i slično poduzetnicima unutar grupe	056		0	0
4. Ulaganja u udjele (dionice) društava povezanih sudjelujućim interesom	057		0	0
5. Ulaganja u ostale vrijednosne papire društava povezanih sudjelujućim interesom	058		0	0
6. Dani zajmovi, depoziti i slično društvima povezanim sudjelujućim interesom	059		0	0
7. Ulaganja u vrijednosne papire	060		0	0
8. Dani zajmovi, depoziti i slično	061		0	0
9. Ostala financijska imovina	062		0	0
IV. NOVAC U BANCI I BLAGAJNI	063		0	750

D) PLAĆENI TROŠKOVI BUDUĆEG RAZDOBLJA I OBRAČUNATI PRIHODI	064		0	0
E) UKUPNO AKTIVA (AOP 001+002+037+064)	065		0	17.925.219
F) IZVANBILANČNI ZAPISI	066		0	0
PASIVA				
A) KAPITAL I REZERVE (AOP 068 do 070+076+077+081+084+087)	067		0	-3.195.308
I. TEMELJNI (UPISANI) KAPITAL	068		0	4.064.700
II. KAPITALNE REZERVE	069		0	2.720.801
III. REZERVE IZ DOBITI (AOP 071+072-073+074+075)	070		0	0
1. Zakonske rezerve	071		0	0
2. Rezerve za vlastite dionice	072		0	0
3. Vlastite dionice i udjeli (odbitna stavka)	073		0	0
4. Statutarne rezerve	074		0	0
5. Ostale rezerve	075		0	0
IV. REVALORIZACIJSKE REZERVE	076		0	0
V. REZERVE FER VRIJEDNOSTI (AOP 078 do 080)	077		0	0
1. Fer vrijednost financijske imovine raspoložive za prodaju	078		0	0
2. Učinkoviti dio zaštite novčanih tokova	079		0	0
3. Učinkoviti dio zaštite neto ulaganja u inozemstvu	080		0	0
VI. ZADRŽANA DOBIT ILI PRENESENI GUBITAK (AOP 082-083)	081		0	-8.890.979
1. Zadržana dobit	082		0	0
2. Preneseni gubitak	083		0	8.890.979
VII. DOBIT ILI GUBITAK POSLOVNE GODINE (AOP 085-086)	084		0	-1.089.830
1. Dobit poslovne godine	085		0	0
2. Gubitak poslovne godine	086		0	1.089.830
VIII. MANJINSKI (NEKONTROLIRAJUĆI) INTERES	087		0	0
B) REZERVIRANJA (AOP 089 do 094)	088		0	0
1. Rezerviranja za mirovine, otpremnine i slične obveze	089		0	0
2. Rezerviranja za porezne obveze	090		0	0
3. Rezerviranja za započete sudske sporove	091		0	0
4. Rezerviranja za troškove obnavljanja prirodnih bogatstava	092		0	0
5. Rezerviranja za troškove u jamstvenim rokovima	093		0	0
6. Druga rezerviranja	094		0	0
C) DUGOROČNE OBVEZE (AOP 096 do 106)	095		0	8.862.756
1. Obveze prema poduzetnicima unutar grupe	096		0	0
2. Obveze za zajmove, depozite i slično poduzetnika unutar grupe	097		0	0
3. Obveze prema društvima povezanim sudjelujućim interesom	098		0	0
4. Obveze za zajmove, depozite i slično društava povezanih sudjelujućim interesom	099		0	0
5. Obveze za zajmove, depozite i slično	100		0	0
6. Obveze prema bankama i drugim financijskim institucijama	101		0	8.860.829
7. Obveze za predujmove	102		0	0
8. Obveze prema dobavljačima	103		0	0
9. Obveze po vrijednosnim papirima	104		0	0
10. Ostale dugoročne obveze	105		0	0
11. Odgođena porezna obveza	106		0	1.927
D) KRATKOROČNE OBVEZE (AOP 108 do 121)	107		0	9.063.096
1. Obveze prema poduzetnicima unutar grupe	108		0	0
2. Obveze za zajmove, depozite i slično poduzetnika unutar grupe	109		0	0
3. Obveze prema društvima povezanim sudjelujućim interesom	110		0	0
4. Obveze za zajmove, depozite i slično društava povezanih sudjelujućim interesom	111		0	0
5. Obveze za zajmove, depozite i slično	112		0	450

6. Obveze prema bankama i drugim financijskim institucijama	**113**		0	5.622.933
7. Obveze za predujmove	**114**		0	0
8. Obveze prema dobavljačima	**115**		0	2.680.514
9. Obveze po vrijednosnim papirima	**116**		0	0
10. Obveze prema zaposlenicima	**117**		0	182.781
11. Obveze za poreze, doprinose i slična davanja	**118**		0	576.418
12. Obveze s osnove udjela u rezultatu	**119**		0	0
13. Obveze po osnovi dugotrajne imovine namijenjene prodaji	**120**		0	0
14. Ostale kratkoročne obveze	**121**		0	0
E) ODGOĐENO PLAĆANJE TROŠKOVA I PRIHOD BUDUĆEGA RAZDOBLJA	**122**		0	3.194.675
F) UKUPNO – PASIVA **(AOP 067+088+095+107+122)**	**123**		0	17.925.219
G) IZVANBILANČNI ZAPISI	**124**		0	0

Osim bilančnih potraživanja postoje i izvanbilančna potraživanja koja se odnose na sudske postupke, a prikazana su u sljedećoj tablici.

Druga strana	OIB	Adresa	Sporno potraživanje u kunama	Broj predmeta	Položaj dužnika
VLATKO GAŠPAROVIĆ			Nije primjenjivo	Povrv-140/19	ovrhovoditelj
NATURAL FOOD J.D.O.O.	66364170299	31000 Osijek, Vukovarska 234	Nije primjenjivo	Ovrv-420/19	ovrhovoditelj
Savka Valentirović Suman			Nije primjenjivo	P-86/19	ovrhovoditelj
Gradec d.o.o., 35425 Davor	44178334741	Bana Ivana Mažuranića 32	Nije primjenjivo	P-164/2019	tužitelj
TRGOPLOD, D.O.O. U STEČAJU	12816265563	10000 Zagreb, Vilka Šefera 4	Nije primjenjivo	Povrv-1749/2016	ovrhovoditelj
KIWANO D.O.O.	53257656095	10000 Zagreb, Petračićeva 4	Nije primjenjivo	St-1387/2016	vjerovnik
Gradec d.o.o.	44178334741	35425 Davor, Bana Ivana Mažuranića 32	Nije primjenjivo	St-1721/2017	vjerovnik
-			Nije primjenjivo	P-86/2019	tužitelj

Analiza sudskih postupaka

Rezultati poslovanja dati su u računu dobiti i gubitka (31.07.2020.) u nastavku.

RAČUN DOBITI I GUBITKA				Obrazac POD-RDG
za razdoblje 01.01.2020. do 31.07.2020.				
Obveznik: 48056622122; PINEAPPLE FRUITS d.o.o.				
Naziv pozicije	AOP oznaka	Rbr. bilješke	Prethodna godina	Tekuća godina
1	2	3	4	5
I. POSLOVNI PRIHODI (AOP 126 do 130)	125		0	706.500
1. Prihodi od prodaje s poduzetnicima unutar grupe	126		0	0
2. Prihodi od prodaje (izvan grupe)	127		0	0
3. Prihodi na temelju upotrebe vlastitih proizvoda, robe i usluga	128		0	0
4. Ostali poslovni prihodi s poduzetnicima unutar grupe	129		0	0
5. Ostali poslovni prihodi (izvan grupe)	130		0	706.500
II. POSLOVNI RASHODI (AOP 132+133+137+141+142+143+146+153)	131		0	1.796.330
1. Promjene vrijednosti zaliha proizvodnje u tijeku i gotovih proizvoda	132		0	0
2. Materijalni troškovi (AOP 134 do 136)	133		0	31.302
a) Troškovi sirovina i materijala	134		0	2.447
b) Troškovi prodane robe	135		0	0
c) Ostali vanjski troškovi	136		0	28.855
3. Troškovi osoblja (AOP 138 do 140)	137		0	3.465
a) Neto plaće i nadnice	138		0	2.379
b) Troškovi poreza i doprinosa iz plaća	139		0	595
c) Doprinosi na plaće	140		0	491
4. Amortizacija	141		0	1.736.542
5. Ostali troškovi	142		0	20.677
6. Vrijednosna usklađenja (AOP 144+145)	143		0	0
a) dugotrajne imovine osim financijske imovine	144		0	0
b) kratkotrajne imovine osim financijske imovine	145		0	0
7. Rezerviranja (AOP 147 do 152)	146		0	0
a) Rezerviranja za mirovine, otpremnine i slične obveze	147		0	0
b) Rezerviranja za porezne obveze	148		0	0
c) Rezerviranja za započete sudske sporove	149		0	0
d) Rezerviranja za troškove obnavljanja prirodnih bogatstava	150		0	0
e) Rezerviranja za troškove u jamstvenim rokovima	151		0	0
f) Druga rezerviranja	152		0	0
8. Ostali poslovni rashodi	153		0	4.344
III. FINANCIJSKI PRIHODI (AOP 155 do 164)	154		0	0
1. Prihodi od ulaganja u udjele (dionice) poduzetnika unutar grupe	155		0	0
2. Prihodi od ulaganja u udjele (dionice) društava povezanih sudjelujućim interesima	156		0	0
3. Prihodi od ostalih dugotrajnih financijskih ulaganja i zajmova poduzetnicima unutar grupe	157		0	0
4. Ostali prihodi s osnove kamata iz odnosa s poduzetnicima unutar grupe	158		0	0
5. Tečajne razlike i ostali financijski prihodi iz odnosa s poduzetnicima unutar grupe	159		0	0
6. Prihodi od ostalih dugotrajnih financijskih ulaganja i zajmova	160		0	0
7. Ostali prihodi s osnove kamata	161		0	0
8. Tečajne razlike i ostali financijski prihodi	162		0	0
9. Nerealizirani dobici (prihodi) od financijske imovine	163		0	0
10. Ostali financijski prihodi	164		0	0
IV. FINANCIJSKI RASHODI (AOP 166 do 172)	165		0	0
1. Rashodi s osnove kamata i slični rashodi s poduzetnicima unutar grupe	166		0	0

2. Tečajne razlike i drugi rashodi s poduzetnicima unutar grupe	167		0	0
3. Rashodi s osnove kamata i slični rashodi	168		0	0
4. Tečajne razlike i drugi rashodi	169		0	0
5. Nerealizirani gubici (rashodi) od financijske imovine	170		0	0
6. Vrijednosna usklađenja financijske imovine (neto)	171		0	0
7. Ostali financijski rashodi	172		0	0
V. UDIO U DOBITI OD DRUŠTAVA POVEZANIH SUDJELUJUĆIM INTERESOM	173		0	0
VI. UDIO U DOBITI OD ZAJEDNIČKIH POTHVATA	174		0	0
VII. UDIO U GUBITKU OD DRUŠTAVA POVEZANIH SUDJELUJUĆIM INTERESOM	175		0	0
VIII. UDIO U GUBITKU OD ZAJEDNIČKIH POTHVATA	176		0	0
IX. UKUPNI PRIHODI (AOP 125+154+173 + 174)	177		0	706.500
X. UKUPNI RASHODI (AOP 131+165+175 + 176)	178		0	1.796.330
XI. DOBIT ILI GUBITAK PRIJE OPOREZIVANJA (AOP 177-178)	179		0	-1.089.830
1. Dobit prije oporezivanja (AOP 177-178)	180		0	0
2. Gubitak prije oporezivanja (AOP 178-177)	181		0	1.089.830
XII. POREZ NA DOBIT	182		0	0
XIII. DOBIT ILI GUBITAK RAZDOBLJA (AOP 179-182)	183		0	-1.089.830
1. Dobit razdoblja (AOP 179-182)	184		0	0
2. Gubitak razdoblja (AOP 182-179)	185		0	1.089.830
PREKINUTO POSLOVANJE (popunjava poduzetnik obveznika MSFI-a samo ako ima prekinuto poslovanje)				
XIV. DOBIT ILI GUBITAK PREKINUTOG POSLOVANJA PRIJE OPOREZIVANJA (AOP 187-188)	186		0	0
1. Dobit prekinutog poslovanja prije oporezivanja	187		0	0
2. Gubitak prekinutog poslovanja prije oporezivanja	188		0	0
XV. POREZ NA DOBIT PREKINUTOG POSLOVANJA	189		0	0
1. Dobit prekinutog poslovanja za razdoblje (AOP 186-189)	190		0	0
2. Gubitak prekinutog poslovanja za razdoblje (AOP 189-186)	191		0	0
UKUPNO POSLOVANJE (popunjava samo poduzetnik obveznik MSFI-a koji ima prekinuto poslovanje)				
XVI. DOBIT ILI GUBITAK PRIJE OPOREZIVANJA (AOP 179+186)	192		0	0
1. Dobit prije oporezivanja (AOP 192)	193		0	0
2. Gubitak prije oporezivanja (AOP 192)	194		0	0
XVII. POREZ NA DOBIT (AOP 182+189)	195		0	0
XVIII. DOBIT ILI GUBITAK RAZDOBLJA (AOP 192-195)	196		0	0
1. Dobit razdoblja (AOP 192-195)	197		0	0
2. Gubitak razdoblja (AOP 195-192)	198		0	0
DODATAK RDG-u (popunjava poduzetnik koji sastavlja konsolidirani godišnji financijski izvještaj)				
XIX. DOBIT ILI GUBITAK RAZDOBLJA (AOP 200+201)	199		0	0
1. Pripisana imateljima kapitala matice	200		0	0
2. Pripisana manjinskom (nekontrolirajućem) interesu	201		0	0
IZVJEŠTAJ O OSTALOJ SVEOBUHVATNOJ DOBITI (popunjava poduzetnik obveznik primjene MSFI-a)				
I. DOBIT ILI GUBITAK RAZDOBLJA	202		0	0
II. OSTALA SVEOBUHVATNA DOBIT/GUBITAK PRIJE POREZA (AOP 204 do 211)	203		0	0
1. Tečajne razlike iz preračuna inozemnog poslovanja	204		0	0
2. Promjene revalorizacijskih rezervi dugotrajne materijalne i nematerijalne imovine	205		0	0
3. Dobit ili gubitak s osnove naknadnog vrednovanja financijske imovine raspoložive za prodaju	206		0	0
4. Dobit ili gubitak s osnove učinkovite zaštite novčanih tokova	207		0	0
5. Dobit ili gubitak s osnove učinkovite zaštite neto ulaganja u inozemstvu	208		0	0

6. Udio u ostaloj sveobuhvatnoj dobiti/gubitku društava povezanih sudjelujućim interesom	209		0	0
7. Aktuarski dobici/gubici po planovima definiranih primanja	210		0	0
8. Ostale nevlasničke promjene kapitala	211		0	0
III. POREZ NA OSTALU SVEOBUHVATNU DOBIT RAZDOBLJA	212		0	0
IV. NETO OSTALA SVEOBUHVATNA DOBIT ILI GUBITAK (AOP 203-212)	213		0	0
V. SVEOBUHVATNA DOBIT ILI GUBITAK RAZDOBLJA (AOP 202+213)	214		0	0
DODATAK Izvještaju o ostaloj sveobuhvatnoj dobiti (popunjava poduzetnik koji sastavlja konsolidirani izvještaj)				
VI. SVEOBUHVATNA DOBIT ILI GUBITAK RAZDOBLJA (AOP 216+217)	215		0	0
1. Pripisana imateljima kapitala matice	216		0	0
2. Pripisana manjinskom (nekontrolirajućem) interesu	217		0	0

1.6. Opis činjenica i okolnosti iz kojih proizlazi postojanje uvjeta za otvaranje predstečajnog postupka

Tvrtka PINEAPPLE FRUITS D.O.O. bavi se uzgojem, otkupom, skladištenjem i prodajom voća i povrća, kao i punjenjem svježih 100% prirodnih sokova iz voća. Tvrtka djeluje na području grada Lipika, gdje ima urede i hladnjaču s ULO tehnologijom kapaciteta 3000 tona voća. ULO hladnjača u Lipiku je najveća u zapadnoj Slavoniji. Na lokaciji hladnjače se obavlja otkup voća, proizvodnja prirodnog soka iz voća, skladištenje, te veleprodaja i odvoz voća. Također posjeduju i voćnjake jabuka u Lipiku, Donjim Andrijevcima i Starim Perkovcima. Svi voćnjaci imaju EKO certifikat. Glavni kupci su domaći i inozemni.

Do blokade poslovnog računa došlo je zbog nakupljanja troškova, te trenutne gospodarsko – ekonomske situacije prouzrokovane COVID – om 19 i čekanja na financijska ulaganja od strane banaka, odnosno kreditiranje.

Tvrtka u uvjetima nelikvidnosti, nesolventnosti i u konačnici s blokadom računa, nije u mogućnosti poslovati i podmirivati dugove. No bez obzira na to, tvrtka će povećati promet i proširiti distribuciju proizvoda na nova tržišta, te na taj način poboljšati trenutnu situaciju u tvrtci.

Tvrtka PINEAPPLE FRUITS D.O.O. odlučila se za pokretanje predstečajnog postupka sukladno Stečajnom zakonu zbog postojanja prijeteće nesposobnosti za plaćanje što je dokazano potvrdom Financijske agencije o danima blokade i Očevidnikom o redoslijedu plaćanja, koji su priloženi Prijedlogu za otvaranje predstečajnog postupka.

1.7. Opis činjenica i okolnosti iz kojih proizlazi postojanje prijeteće nesposobnosti za plaćanje

Sukladno čl. 4. Stečajnog Zakona, u uvjetima nastupa nelikvidnosti koje se ogleda u nemogućnosti da PINEAPPLE FRUITS D.O.O. poduzetim mjerama financijskog restrukturiranja izvan predstečajnog postupka sama uspostavi stanje likvidnosti, tvrtka PINEAPPLE FRUITS D.O.O. pokreće predstečajni postupak. Prijeteća nesposobnost za plaćanje ogleda se u činjenici da dužnik u Očevidniku redoslijeda osnova za plaćanje koji vodi Financijska agencija ima evidentirane neizvršene osnove za plaćanje, odnosno da je na dan predaje Prijedloga za pokretanje predstečajnog postupka do 60 dana u blokadi što je dokazao potvrdom sa Fine o danima blokade i Očevidnikom o redosljedu plaćanja koji su priloženi Prijedlogu za pokretanje predstečajnog postupka.

Bez provedba mjera financijskog i operativnog restrukturiranja, tvrtka neće biti u mogućnosti podmirivati obaveze u skladu sa zakonskim rokovima.

1.8. Ukupne obveze društva

Obveze društva PINEAPPLE FRUITS D.O.O. na dan 31.07.2020. prikazane su kako slijedi:

RB	OIB VJEROVNIKA	NAZIV VJEROVNIKA	ADRESA VJEROVNIKA	IZNOS	STRUKTURA
1	19662894210	"GAJBA" - PROIZVODNJA DRVENE AMBALAŽE, VL. IVICA ŠKUDAR	Petra Preradovića 65, 48362 KOZAREVAC	14.455,50	0,31%
2	29506790216	A.RUBINIA ĐAKOVIĆ d.o.o.	Sv. Marka 105 - 35211 Trnjani	112.679,39	2,40%
3	64525570063	ARITHMETICA d.o.o.	A.G.Matoša 1 - 21220 Trogir	33.000,00	0,70%
4	05158486364	BARETID d.o.o.	Školska 5/a - 31325 Čeminac	46.929,71	1,00%
5	81103558092	E.ON ENERGIJA d.o.o.	Capraška ulica 6 - 10000 Zagreb	2.403,04	0,05%
6	14555304503	E.ON PLIN d.o.o.	Capraška ulica 6, 10000, Zagreb	20.416,19	0,43%
7	43196892638	ECOGOS d.o.o.	Kolodvorska 1A - 31224 Niza	20.553,75	0,44%
8	19212513210	EURO DAUS D.D.	Put Mostina 1 21000 SPLIT	16.920,59	0,36%
9	77604626413	GEN-I HRVATSKA D.O.O.	Radnička cesta 54 - 10000 Zagreb	859.859,03	18,30%
10	26289199529	GRAD LIPIK	M.TEREZIJE 27 - 34551 LIPIK	13.783,40	0,29%
11	44178334741	GRADEC d.o.o.	B. IVANA MAŽURANIĆA 32 - 35425 DAVOR	191.004,26	4,06%
12	43965974818	HEP ELEKTRA d.o.o.	ULICA GRADA VUKOVARA 37, 10000 ZAGREB	278.492,67	5,93%

13	18683136487	MINISTARSTVO FINANCIJA	KATANČIĆEVA 5, 10000, ZAGREB	594.317,61	12,65%
14	36825933202	MONEO d.o.o.	Put Supavla 1 - 21000 Split	111.550,00	2,37%
15	92921283762	NEZAVISNA TELEVIZIJA d.o.o.	Kamenarka 30 - 10000 Zagreb	8.550,00	0,18%
16	98985031498	OPG KLJAKOVIĆ-GAŠPIĆ ZLATAN	Antuna Stipančića 24, 10000 Zagreb	13.410,00	0,29%
17	64449765021	POLJOPRIVREDNA ZADRUGA BRANITELJ EKO	Donji Majar 21, 31416 Majar	23.261,88	0,49%
18	01625701648	POLJOPRIVREDNI OBRT FALTIS-JABUKA, VL. DANIJELA FALTIS	Livadarska 10, 44316 VELIKA LUDINA	40.100,63	0,85%
19	36971387052	RAŠELJKE d.o.o.	TRG DR. FRANE TUĐMANA 5, 44330 NOVSKA	250.717,82	5,34%
20	18783968491	TIV-BAKARIĆ AUTOPRIJEVOZ I POLJOPRIVREDA, TIHOMIR BAKARIĆ	Mije Stuparića 95 - 44320 Kutina	42.926,39	0,91%
21	83920143090	TOMISLAV BAKARIĆ OPG	Bilogorska 7 - 44320 Kutina	42.101,63	0,90%
22	60402678473	TRANSPORTI obrt za prijevoz, trgovinu i usluge, VL, JAGO JURIĆ	Aljmaška 15, 10360 Sesvete	16.275,00	0,35%
23	76133638720	TRGO-INVEST d.o.o.	Dragutina Rakovica 74, 35209 Bukovlje	1.331,18	0,03%
24	52871551229	VOĆNJAK d.o.o. u stečaju	Matice Hrvatske 4/1 - 43000 Bjelovar	79.006,38	1,68%
25	63949120108	ZDRAVO I KVALITETNO FRUTARIJA d.o.o.	BRAČKA 13 - 21000 SPLIT	453.285,94	9,65%
26	79735657596	ZLATKO MATIJAŠEVIĆ	SPLIT, BRAČKA 13	450,00	0,01%
27	26702280390	HRVATSKA BANKA ZA OBNOVU I RAZVITAK	J. Strossmayera 9, 10000, Zagreb	1.222.592,52	26,02%
28	85828625994	Fond za zaštitu okoliša i energetsku učinkovitost	Radnička cesta 80, 10000, Zagreb	2.329,96	0,05%
29		VRT d.o.o.		93.128,07	1,98%
30	85838876101	NIBON PAK d.o.o.	Kamenarka 26, 10000, Zagreb	23.432,15	0,50%
31	81793146560	HT d.d.	Radnička cesta 21, 10000, Zagreb	20.087,75	0,43%
32	57579819162	JAVNI BILJEŽNIK ŽELJKA MAROSLAVAC	AVENIJA DUBROVNIK 12, 10000, ZAGREB	553,81	0,01%
33	1625701648	POLJOPRIVREDNI OBRT "FALTIS-JABUKA", DANIJELA FALTIS	LIVADARSKA 10, 44316, VELIKA LUDINA	49.532,50	1,05%
			Ukupno:	**4.699.438,75**	**100,00%**

Obveze koje sudjeluju u predstečajnom postupku

RB	OIB	NAZIV VJEROVNIKA	ADRESA VJEROVNIKA	IZNOS OBVEZE	STRUKTURA
1	42497989050	DDM Invest III AG	Schochenmühlestrasse 4 6340 Baar Švicarska	9.523.260,48	65,75%
2	25609559342	HAMAG-BICRO	Ksaver 208, 10000, Zagreb	4.960.501,93	34,25%

			Ukupno:	14.483.762,41	100,00%

Razlučno pravo

Druga strana	OIB	Adresa	Sporno potraživanje u kunama	Broj predmeta	Položaj dužnika
CB EXCHANGE OU, ESTONIJA			8.850,00 EURA	P-466/2018	tuženik
CB EXCHANGE LP, VELIKA BRITANIJA			250.000,00 EURA	P-467/2018	tuženik
CB EXCHANGE LP, VELIKA BRITANIJA			145.000,00 EURA	P-468/2018	tuženik
BERNARD BUDIĆ			678.000,00	P-3266/2017	tuženik
ZLATKO MATIJAŠEVIĆ				Pp G-343/19	okrivljenik
				St-253/2019	stečajni dužnik
HBOR	26702280390	10000 Zagreb, Trg Josipa Jurja Strossmayera 9	953.230,52	OV-1767/14-Z003	ovršenik
FINA	85821130368	10000 Zagreb, Ulica grada Vukovara 70	70.041,00	UP/I-116-01/19-04/86	ovršenik
ZAVOD ZA JAVNO ZDRAVSTVO POŽEŠKO-SLAVONSKE ŽUPANIJE	39778555639	34000 Požega, Županijska 9	276,58	OVRV-122/2018	ovršenik
FINA	85821130368	10000 Zagreb, Ulica grada Vukovara 70	182,00	UP/I 351-02/18-20/8815	ovršenik
FOND ZA ZAŠTITU OKOLIŠA I ENERGETSKU UČINKOVITOST	85828625994	10000 Zagreb, Radnička cesta 80	1.184,81	UP/I 351-02/18-20/8815	ovršenik
FINA, 10000 Zagreb, Ulica grada Vukovara 70, OIB: 85821130368	85821130368	10000 Zagreb, Ulica grada Vukovara 70	2.000,00	UP/I-1415-02/2019-001/01305	ovršenik
MINISTARSTVO FINANCIJA	18683136487	10000 Zagreb, Katančićeva 5	505.744,37	UP/I-1415-02/2019-001/01305	ovršenik
VRT D.O.O.	68416812428	43000 Bjelovar, Matice hrvatske 4 /I	93.128,07	OVRV-41/19	ovršenik
NIBON PAK d.o.o.	85838876101	10000 Zagreb, Kamenarka 26	23.432,15	OVRV-15/19	ovršenik
"GAJBA" - PROIZVODNJA DRVENE AMBALAŽE, VL. IVICA ŠKUDAR	19662894210	48362 Kozarevac (Kloštar Podravski), Petra Preradovića 65	27.887,69	OVRV-75/19	ovršenik
ZAVOD ZA JAVNO ZDRAVSTVO POŽEŠKO-SLAVONSKE ŽUPANIJE	39778555639	34000 Požega, Županijska 9	5.371,53	OVRV-77/2019	ovršenik

HEP ELEKTRA D.O.O.	43965974818	10000 Zagreb, Ulica grada Vukovara 37	232.693,44	OVRV-13/19	ovršenik
ZAJEDNIČKI ODVJETNIČKI URED ĐURĐA DRAGOVIĆ-GRAHEK I BOJAN GRAHEK			5.319,05	OVRV-13/19	ovršenik
HEP ELEKTRA D.O.O.	43965974818	10000 Zagreb, Ulica grada Vukovara 37	84.418,86	OVRV-14/19	ovršenik
ZAJEDNIČKI ODVJETNIČKI URED ĐURĐA DRAGOVIĆ-GRAHEK I BOJAN GRAHEK			2.325,36	OVRV-14/19	ovršenik
FINA, 10000 Zagreb	85821130368	10000 Zagreb, Ulica grada Vukovara 70	85,00	POVRV-1242/18-4	ovršenik
MINISTARSTVO FINANCIJA	18683136487	10000 Zagreb, Katančićeva 5	200,00	POVRV-1242/18-4	ovršenik
DDM INVESTIII AG			1.187.966,77	OV-10962/16-Z003	ovršenik
DDM INVESTIII AG			1.187.966,77	OV-9774/15-Z003	ovršenik
DDM INVESTIII AG			1.187.966,77	OV-9775/15-Z003	ovršenik
DDM INVESTIII AG			545.978,33	OV-9776/15-Z003	ovršenik
DDM INVESTIII AG			2.167.326,50	OV-1768/14-Z003	ovršenik
FINA	85821130368	10000 Zagreb, Ulica grada Vukovara 70	70,00	UP/I-351-02/19-20/757	ovršenik
FOND ZA ZAŠTITU OKOLIŠA I ENERGETSKU UČINKOVITOST	85828625994	10000 Zagreb, Radnička cesta 80	893,15	UP/I-351-02/19-20/757	ovršenik
TOMISLAV BAKARIĆ			51.197,17	OVRV-1123/19	ovršenik
"TIV-BAKARIĆ" AUTOPRIJEVOZ I POLJOPRIVREDA, TIHOMIR BAKARIĆ	18783968491	44320 Kutina, Mije Stuparića 95	52.098,26	OVRV-458/19	ovršenik
HBOR	26702280390	10000 Zagreb, Trg Josipa Jurja Strossmayera 9	213.652,66	OV-1767/14-Z004	ovršenik
FINA	85821130368	10000 Zagreb, Ulica grada Vukovara 70	400,00	POVRV-909/18-5	ovršenik
MINISTARSTVO FINANCIJA	18683136487	10000 Zagreb, Katančićeva 5	5.000,00	POVRV-909/18-5	ovršenik
HT D.D.	81793146560	10000 Zagreb, Radnička cesta 21	20.087,75	OVRV-2093/17	ovršenik
FINA	85821130368	10000 Zagreb, Ulica grada Vukovara 70	150,00	P-164/2019-2	ovršenik
MINISTARSTVO FINANCIJA	18683136487	10000 Zagreb, Katančićeva 5	2.838,00	P-164/2019-2	ovršenik
HRVATSKI ZAVOD ZA JAVNO ZDRAVSTVO	75297532041	10000 Zagreb, Rockefellerova 7	7.326,11	OVRV-209/19	ovršenik

GEN-I HRVATSKA D.O.O.	77604626413	10000 Zagreb, Radnička cesta 54	1.016.366,98	POVRV-909/18 IZ.NA	ovršenik
HBOR	26702280390	10000 Zagreb, Trg Josipa Jurja Strossmayera 9	55.709,34	OV-1767/14-Z006	ovršenik
JAVNI BILJEŽNIK ŽELJKA MAROSLAVAC	57579819162	10000 Zagreb, Avenija Dubrovnik 12	553,81	OVRV-249/19	ovršenik
POLJOPRIVREDNI OBRT "FALTIS-JABUKA", DANIJELA FALTIS	1625701648	44316 Velika Ludina, Livadarska 10	49.532,50	OVRV-1986/19	ovršenik
HEP ELEKTRA D.O.O.	43965974818	10000 Zagreb, Ulica grada Vukovara 37	604,78	OVRV-22/19	ovršenik
ZAJEDNIČKI ODVJETNIČKI URED ĐURĐA DRAGOVIĆ-GRAHEK I BOJAN GRAHEK			623,53	OVRV-22/19	ovršenik
				P-466/2018	tuženik
EOS MATRIX D.O.O.	76674680107	10000 Zagreb, Horvatova 82		Povrv-1242/2018	ovršenik
				St-253/2019	stečajni dužnik
EOS MATRIX D.O.O.	76674680107	10000 Zagreb, Horvatova 82		Povrv-1242/2018	ovršenik
HEP ELEKTRA D.O.O.	43965974818	10000 Zagreb, Ulica grada Vukovara 37		Ovrv-22/2019	ovršenik
"TIV-BAKARIĆ" AUTOPRIJEVOZ I POLJOPRIVREDA, TIHOMIR BAKARIĆ	18783968491	44320 Kutina, Mije Stuparića 95		OVRV-458/19	ovršenik
				OVRV-1123/19	ovršenik
GEN-I HRVATSKA D.O.O.	77604626413	10000 Zagreb, Radnička cesta 54		Povrv-909/2018	ovršenik
VRT D.O.O.	68416812428	43000 Bjelovar, Matice hrvatske 4/I		Ovr-946/2019	ovršenik
GEN-I HRVATSKA D.O.O.	77604626413	10000 Zagreb, Radnička cesta 54		Povrv-289/2019	ovršenik
UKUPNO KUNA:			10.439.829,61		
UKUPNO EURA:			403.850,00 EURA		

Osporene tražbine – sudski postupci

2. IZRAČUN MANJKA LIKVIDNIH SREDSTAVA NA DAN PRILOŽENIH FINANCIJSKIH IZVJEŠTAJA

U nastavku je prikazan izračun manjka likvidnih sredstava na dan 31.07.2020. godine

POZICIJA	IZNOS
1. Trgovačka roba	397.859
2. Potraživanja od kupaca	2.686.766
3. Ostala potraživanja	10.950
4. Novac u banci i blagajni	750
UKUPNO LIKVIDNA IMOVNINA	3.096.325,00
1. Obveze prema bankama i drugim financijskim institucijama	8.860.829
2. Odgođena porezna obveza	1.927
3. Obveze za zajmove, depozite i slično	450
4. Obveze prema bankama i drugim financijskim institucijama	5.622.933
5. Obveze prema dobavljačima	2.680.514
6. Obveze prema zaposlenicima	182.781
7. Obveze za poreze, doprinose i slična davanja	576.418
UKUPNO OBVEZE	17.925.852,00
MANJAK LIKVIDNIH SREDSTAVA	**-14.829.527,00**

Izračun manjka likvidnih sredstava

Manjak likvidnih sredstava na dan 31.07.2020. godine prema bilančnim pozicijama iznosi -14.829.527,00 kn a isti je iskazan kao razlika obveza i likvidne imovine (brzo unovčive).

3. MJERE FINANCIJSKOG RESTRUKTURIRANJA I IZRAČUN NJIHOVIH UČINAKA NA MANJAK LIKVIDNIH SREDSTAVA

Vjerovnici koji sudjeluju u predstečajnom postupku, svrstani su u grupu A sukladno tablici u nastavku.

SKUPINA	VJEROVNICI	SALDO	UDIO	OTPIS(%)	OTPIS(kn)	SALDO ZA OTPLATU	KAMATNA STOPA	POČEK OTPLATE	ROK OTPLATE
A	Vjerovnici s neosiguranim tražbinama	5.692.336,53	100,00%	50%	2.846.168	2.846.168,27	0%	12 mjeseci	48 mjeseci
	Ukupne obveze koje sudjeluju u predstečajnom postupku	**5.692.336,53**	-	-	**2.846.168**	**2.846.168,27**	-	-	-
B	Osporene tražbine	4.061.952,21	100,00%	-	-	-	-	12 mjeseci	48 mjeseci
	Ukupne obveze koje ne sudjeluju u predstečajnom postupku	**4.061.952,21**		-	-	-	-	-	-

Analiza tražbina prema veličini, kategoriji, razini očekivanog namirenja i prijedlog rokova za njihovo namirenje

- **Vjerovnici koji imaju neosiguranu tražbinu**. Za njih je predložena otplata 50% od utvrđenih tražbina u 48 jednaka mjesečna anuiteta, nakon isteka 12 mjeseci počeka, bez kamata.

- **Osporene tražbine.** U slučaju da osporavanje bude otklonjeno, odnosno da ukoliko osporene tražbine budu naknadno utvrđene, Dužnik će tražbine vjerovnika osporenih tražbina isplatiti u utvrđenom iznosu tražbina pod jednakim uvjetima kao i vjerovnike s utvrđenim tražbinama svake pojedine grupe (skupine).

- **Osporene tražbine – sudski postupci**. Predlaže se da u slučaju nastanka obveze plaćanja vjerovnika s osporenim tražbinama nakon okončanja parničnih postupaka pokrenutih temeljem rješenja suda, dužnik će vjerovnika osporenih tražbina otplatiti u utvrđenom iznosu tražbina pod jednakim uvjetima kao i redovne vjerovnike s utvrđenim tražbinama.

U svrhu financijskog restrukturiranja društva potrebno je poduzeti određene mjere financijskog restrukturiranja, sukladno prijedlogu predstečajnog postupka. Na taj način tvrtka će stabilizirati poslovanje, te će joj se omogućiti provedba mjera operativnog restrukturiranja s ciljem uspostave održivog

modela poslovanja. Mjere financijskog restrukturiranja odnose se na otpis dijela obaveza i reprogram ostatka duga.

Prijedlog predstečajnog postupka po grupama vjerovnika:

- Dug prema grupi **NEOSIGURANI VJEROVNICI** sukladno Rješenju od 26. veljače 2021. godine iznosi 5.692.336,53 kn. Predlaže se otpis tražbina za 50%. Preostalih 50% tražbina otplatiti će se na 48 mjeseci uz dodatnih 12 mjeseci počeka, bez kamata, u jednakim mjesečnim anuitetima, počevši od pravomoćnosti Rješenja Trgovačkog suda o sklopljenom predstečajnom postupku svakog 15-tog u mjesecu.

RBR	NAZIV VJEROVNIKA	OIB VJEROVNIKA	ADRESA	UTVRĐENI IZNOS TRAŽBINE	OTPIS	PREOSTALO ZA OTPLATU	STRUKTURA	ANUITET
1.	A. RUBINIA. ĐAKOVIĆ d.o.o. za proizvodnju i usluge	29506790216	Svetog Marka 105, 35212 Tmjani	112.679,39	56.339,70	56.339,70	1,98%	1.173,74
2.	ARITHMETICA d.o.o. za računovodstvene poslove	64525570063	Antuna Gustava Matoša 1, 21220 Trogir	33.000,00	16.500,00	16.500,00	0,58%	343,75
3.	BARETID d.o.o. za unutarnju i vanjsku trgovinu	05158486364	Školska 5a, 31300 Čeminac	46.929,71	23.464,86	23.464,86	0,82%	488,85
4.	ECO GOSPODARSTVA SLAVONIJE društvo s ograničenom odgovornošću za poljoprivrednu proizvodnju-proizvođačka organizacija	43196892638	Braće Radića 9, 31500 Našice	20.553,75	10.276,88	10.276,88	0,36%	214,10
5.	EURO DAUS dioničko društvo za trgovinu i servis vozila	19212513210	Put Mostina 1, 21000 Split	16.920,59	8.460,30	8.460,30	0,30%	176,26
6.	FINANCIJSKA AGENCIJA	85821130368	Ulica grada Vukovara 70, 10000 Zagreb	4.532,67	2.266,34	2.266,34	0,08%	47,22
7.	GAJBA - PROIZVODNJA DRVENE AMBALAŽE, VL. IVICA ŠKUDAR	19662894210	Petra Preradovića 65, 48350 Kozarevac	14.455,50	7.227,75	7.227,75	0,25%	150,58
8.	GEN-I Hrvatska d.o.o. trgovina i prodaja električne energije	77604626413	Radnička cesta 54, 10000 Zagreb	1.087.066,44	543.533,22	543.533,22	19,10%	11.323,61
9.	GRAD LIPIK	26289199529	Marije Terezije 27, 34551 Lipik	13.783,40	6.891,70	6.891,70	0,24%	143,58
10.	GRADEC d.o.o. za poljoprivredu i voćarstvo	44178334741	Bana Ivana Mažuranića 32, 35400 Davor	191.004,26	95.502,13	95.502,13	3,36%	1.989,63

11.	HEP ELEKTRA d.o.o. za opskrbu električnom energijom	43965974818	Ulica grada Vukovara 37, 10000 Zagreb	338.276,61	169.138,31	169.138,31	5,94%	3.523,71
12.	HORTIKULTURA, obrt za uređenje i održavanje zelenih površina, vl. Marko Peharda	07184291061	Gustava Krkleca 80, 42243 Donje Ladanje	180.700,35	90.350,18	90.350,18	3,17%	1.882,30
13.	HRVATSKA BANKA ZA OBNOVU I RAZVITAK	26702280390	Strossmayerov trg 9, 10000 Zagreb	1.273.372,07	636.686,04	636.686,04	22,37%	13.264,29
14.	JAVNI BILJEŽNIK ŽELJKA MAROSLAVAC	57579819162	Avenija Dubrovnik 12, 10000 Zagreb	553,81	276,91	276,91	0,01%	5,77
15.	MINISTARSTVO FINANCIJA - POREZNA UPRAVA	18683136487	Boškovićeva 5, 10000 Zagreb	555.097,69	277.548,85	277.548,85	9,75%	5.782,27
16.	MONEO d.o.o. poslovno savjetovanje	36825933202	Put Supavla 1, 21000 Split	111.550,00	55.775,00	55.775,00	1,96%	1.161,98
17.	NEZAVISNA TELEVIZIJA društvo za proizvodnju i emitiranje radijskog i televizijskog programa s ograničenom odgovornošću	92921283762	Kamenarka 30, 10000 Zagreb	8.550,00	4.275,00	4.275,00	0,15%	89,06
18.	NIBON PAK društvo s ograničenom odgovornošću za projektiranje, proizvodnju i promet u poljoprivredi	85838876101	Kamenarka 26, 10000 Zagreb	23.432,15	11.716,08	11.716,08	0,41%	244,08
19.	OBRTNIK KARASEV IGOR ALEKSEEVICH	50291262955	Olimpijska avenija 32/2, 141006 Mitishi, moskovska regija	503.756,79	251.878,40	251.878,40	8,85%	5.247,47
20.	OPG TOMISLAV BAKARIĆ	83920143090	Bilogorska 7, 44320 Kutina	42.101,63	21.050,82	21.050,82	0,74%	438,56
21.	POLJOPRIVREDNA ZADRUGA BRANITELJ EKO proizvodnja, trgovina i usluge	64449765021	Donji Majar 21, 31400 Majar	23.261,88	11.630,94	11.630,94	0,41%	242,31
22.	POLJOPRIVREDNI OBRT "FALTIS-JABUKA", DANIJELA FALTIS	01625701648	Livadarska 10, 44316 Velika Ludina	40.100,63	20.050,32	20.050,32	0,70%	417,71
23.	RAŠELJKE d.o.o. za poljoprivredu i trgovinu	36971387052	Trg dr. Franje Tuđmana 5, 44330 Novska	367.895,23	183.947,62	183.947,62	6,46%	3.832,24
24.	TIV-BAKARIĆ AUTOPRIJEVOZ I POLJOPRIVREDA, TIHOMIR BAKARIĆ	18783968491	Mije Stuparića 95, 44320 Kutina	42.926,39	21.463,20	21.463,20	0,75%	447,15
25.	TRGO-INVEST d. o. o. za trgovinu, proizvodnju, usluge i uvoz-izvoz	76133638720	Dragutina Rakovca 74, 35000 Bukovlje	1.331,18	665,59	665,59	0,02%	13,87
26.	VOĆNJAK društvo s ograničenom odgovornošću za proizvodnju i usluge u stečaju	52871551229	Matice Hrvatske 41, 43000 Bjelovar	79.006,38	39.503,19	39.503,19	1,39%	822,98
27.	VRT društvo s ograničenom odgovornošću za proizvodnju,	68416812428	Matice Hrvatske 4l, 43000 Bjelovar	105.762,09	52.881,05	52.881,05	1,86%	1.101,69

	sjemenarstvo, trgovinu i usluge							
28.	ZDRAVO I KVALITETNO FRUTARIJA d.o.o. za turizam i trgovinu	63949120108	Bračka 13, 21000 Split	453.285,94	226.642,97	226.642,97	7,96%	4.721,73
29.	ZLATKO MATIJAŠEVIĆ	79735657596	Bračka 13, 21000 Split	450,00	225,00	225,00	0,01%	4,69
			Ukupno:	**5.692.336,53**	**2.846.168,27**	**2.846.168,27**	**100,00%**	**59.295,17**

Neosigurani vjerovnici

- **Osporene tražbine.** U slučaju da osporavanje bude otklonjeno, odnosno da ukoliko osporene tražbine budu naknadno utvrđene, Dužnik će tražbine vjerovnika osporenih tražbina isplatiti u utvrđenom iznosu tražbina pod jednakim uvjetima kao i vjerovnike s utvrđenim tražbinama svake pojedine grupe (skupine).

RBR	NAZIV VJEROVNIKA	OIB VJEROVNIKA	ADRESA	OSPORENI IZNOS	OTPIS	PREOSTALO ZA OTPLATU	STRUKTURA	ANUITET
1.	E.ON Energija d.o.o. za opskrbu energijom	81103558092	Capraška ulica 6, 10000 Zagreb	2.403,04	1.201,52	1.201,52	0,06%	25,03
2.	E.ON Plin d.o.o. za opskrbu plinom	14555304503	Capraška ulica 6, 10000 Zagreb	20.416,19	10.208,10	10.208,10	0,50%	212,67
3.	FOND ZA ZAŠTITU OKOLIŠA I ENERGETSKU UČINKOVITOST	85828625994	Radnička cesta 80, 10000 Zagreb	223,81	111,91	111,91	0,01%	2,33
4.	HRVATSKI TELEKOM d.d.	81793146560	Radnička cesta 21, 10000 Zagreb	20.087,75	10.043,88	10.043,88	0,49%	209,25
5.	OPG ZLATAN KLJAKOVIĆ GAŠPIĆ	98985031498	Antuna Stipančića 24, 10000 Zagreb	13.410,00	6.705,00	6.705,00	0,33%	139,69
6.	TRANSPORTI, obrt za prijevoz, trgovinu i usluge, vl. Jago Jurić	60402678473	Aljmaška ulica 15, 10360 Sesvete	16.275,00	8.137,50	8.137,50	0,40%	169,53
7.	CB EXCHANGE LP	01416003329	Rose Street South Lane 101, EH2 3JG Edinburgh, Velika Britanija	3.901.122,69	1.950.561,35	1.950.561,35	96,04%	40.636,69
8.	CB EXCHANGE OÜ	60917765771	Punane tn 56, Lasnamae district, Tallinn city, 13619 Harju country, Estonija	88.013,73	44.006,87	44.006,87	2,17%	916,81
			Ukupno:	**4.061.952,21**	**2.030.976,11**	**2.030.976,11**	**100,00%**	**42.312,00**

Osporene tražbine

- **Osporene tražbine – sudski postupci**. Predlaže se da u slučaju nastanka obveze plaćanja vjerovnika s osporenim tražbinama nakon okončanja parničnih postupaka pokrenutih temeljem rješenja suda, dužnik će vjerovnika osporenih tražbina otplatiti u utvrđenom iznosu tražbina pod jednakim uvjetima kao i redovne vjerovnike s utvrđenim tražbinama.

Druga strana	OIB	Adresa	Sporno potraživanje u kunama	Broj predmeta	Položaj dužnika
CB EXCHANGE OU, ESTONIJA			8.850,00 EURA	P-466/2018	tuženik
CB EXCHANGE LP, VELIKA BRITANIJA			250.000,00 EURA	P-467/2018	tuženik
CB EXCHANGE LP, VELIKA BRITANIJA			145.000,00 EURA	P-468/2018	tuženik
BERNARD BUDIĆ			678.000,00	P-3266/2017	tuženik
ZLATKO MATIJAŠEVIĆ				Pp G-343/19	okrivljenik
				St-253/2019	stečajni dužnik
HBOR	26702280390	10000 Zagreb, Trg Josipa Jurja Strossmayera 9	953.230,52	OV-1767/14-Z003	ovršenik
FINA	85821130368	10000 Zagreb, Ulica grada Vukovara 70	70.041,00	UP/I-116-01/19-04/86	ovršenik
ZAVOD ZA JAVNO ZDRAVSTVO POŽEŠKO-SLAVONSKE ŽUPANIJE	39778555639	34000 Požega, Županijska 9	276,58	OVRV-122/2018	ovršenik
FINA	85821130368	10000 Zagreb, Ulica grada Vukovara 70	182,00	UP/I 351-02/18-20/8815	ovršenik
FOND ZA ZAŠTITU OKOLIŠA I ENERGETSKU UČINKOVITOST	85828625994	10000 Zagreb, Radnička cesta 80	1.184,81	UP/I 351-02/18-20/8815	ovršenik
FINA, 10000 Zagreb, Ulica grada Vukovara 70, OIB: 85821130368	85821130368	10000 Zagreb, Ulica grada Vukovara 70	2.000,00	UP/I-1415-02/2019-001/01305	ovršenik
MINISTARSTVO FINANCIJA	18683136487	10000 Zagreb, Katančićeva 5	505.744,37	UP/I-1415-02/2019-001/01305	ovršenik
VRT D.O.O.	68416812428	43000 Bjelovar, Matice hrvatske 4 /I	93.128,07	OVRV-41/19	ovršenik
NIBON PAK d.o.o.	85838876101	10000 Zagreb, Kamenarka 26	23.432,15	OVRV-15/19	ovršenik
"GAJBA" - PROIZVODNJA DRVENE AMBALAŽE, VL. IVICA ŠKUDAR	19662894210	48362 Kozarevac (Kloštar Podravski), Petra Preradovića 65	27.887,69	OVRV-75/19	ovršenik

ZAVOD ZA JAVNO ZDRAVSTVO POŽEŠKO-SLAVONSKE ŽUPANIJE	39778555639	34000 Požega, Županijska 9	5.371,53	OVRV-77/2019	ovršenik
HEP ELEKTRA D.O.O.	43965974818	10000 Zagreb, Ulica grada Vukovara 37	232.693,44	OVRV-13/19	ovršenik
ZAJEDNIČKI ODVJETNIČKI URED ĐURĐA DRAGOVIĆ-GRAHEK I BOJAN GRAHEK			5.319,05	OVRV-13/19	ovršenik
HEP ELEKTRA D.O.O.	43965974818	10000 Zagreb, Ulica grada Vukovara 37	84.418,86	OVRV-14/19	ovršenik
ZAJEDNIČKI ODVJETNIČKI URED ĐURĐA DRAGOVIĆ-GRAHEK I BOJAN GRAHEK			2.325,36	OVRV-14/19	ovršenik
FINA, 10000 Zagreb	85821130368	10000 Zagreb, Ulica grada Vukovara 70	85,00	POVRV-1242/18-4	ovršenik
MINISTARSTVO FINANCIJA	18683136487	10000 Zagreb, Katančićeva 5	200,00	POVRV-1242/18-4	ovršenik
DDM INVESTIII AG			1.187.966,77	OV-10962/16-Z003	ovršenik
DDM INVESTIII AG			1.187.966,77	OV-9774/15-Z003	ovršenik
DDM INVESTIII AG			1.187.966,77	OV-9775/15-Z003	ovršenik
DDM INVESTIII AG			545.978,33	OV-9776/15-Z003	ovršenik
DDM INVESTIII AG			2.167.326,50	OV-1768/14-Z003	ovršenik
FINA	85821130368	10000 Zagreb, Ulica grada Vukovara 70	70,00	UP/I-351-02/19-20/757	ovršenik
FOND ZA ZAŠTITU OKOLIŠA I ENERGETSKU UČINKOVITOST	85828625994	10000 Zagreb, Radnička cesta 80	893,15	UP/I-351-02/19-20/757	ovršenik
TOMISLAV BAKARIĆ			51.197,17	OVRV-1123/19	ovršenik
"TIV-BAKARIĆ" AUTOPRIJEVOZ I POLJOPRIVREDA, TIHOMIR BAKARIĆ	18783968491	44320 Kutina, Mije Stuparića 95	52.098,26	OVRV-458/19	ovršenik
HBOR	26702280390	10000 Zagreb, Trg Josipa Jurja Strossmayera 9	213.652,66	OV-1767/14-Z004	ovršenik
FINA	85821130368	10000 Zagreb, Ulica grada Vukovara 70	400,00	POVRV-909/18-5	ovršenik
MINISTARSTVO FINANCIJA	18683136487	10000 Zagreb, Katančićeva 5	5.000,00	POVRV-909/18-5	ovršenik
HT D.D.	81793146560	10000 Zagreb, Radnička cesta 21	20.087,75	OVRV-2093/17	ovršenik

FINA	85821130368	10000 Zagreb, Ulica grada Vukovara 70	150,00	P-164/2019-2	ovršenik
MINISTARSTVO FINANCIJA	18683136487	10000 Zagreb, Katančićeva 5	2.838,00	P-164/2019-2	ovršenik
HRVATSKI ZAVOD ZA JAVNO ZDRAVSTVO	75297532041	10000 Zagreb, Rockefellerova 7	7.326,11	OVRV-209/19	ovršenik
GEN-I HRVATSKA D.O.O.	77604626413	10000 Zagreb, Radnička cesta 54	1.016.366,98	POVRV-909/18 IZ.NA	ovršenik
HBOR	26702280390	10000 Zagreb, Trg Josipa Jurja Strossmayera 9	55.709,34	OV-1767/14-Z006	ovršenik
JAVNI BILJEŽNIK ŽELJKA MAROSLAVAC	57579819162	10000 Zagreb, Avenija Dubrovnik 12	553,81	OVRV-249/19	ovršenik
POLJOPRIVREDNI OBRT "FALTIS-JABUKA", DANIJELA FALTIS	1625701648	44316 Velika Ludina, Livadarska 10	49.532,50	OVRV-1986/19	ovršenik
HEP ELEKTRA D.O.O.	43965974818	10000 Zagreb, Ulica grada Vukovara 37	604,78	OVRV-22/19	ovršenik
ZAJEDNIČKI ODVJETNIČKI URED ĐURĐA DRAGOVIĆ-GRAHEK I BOJAN GRAHEK			623,53	OVRV-22/19	ovršenik
				P-466/2018	tuženik
EOS MATRIX D.O.O.	76674680107	10000 Zagreb, Horvatova 82		Povrv-1242/2018	ovršenik
				St-253/2019	stečajni dužnik
EOS MATRIX D.O.O.	76674680107	10000 Zagreb, Horvatova 82		Povrv-1242/2018	ovršenik
HEP ELEKTRA D.O.O.	43965974818	10000 Zagreb, Ulica grada Vukovara 37		Ovrv-22/2019	ovršenik
"TIV-BAKARIĆ" AUTOPRIJEVOZ I POLJOPRIVREDA, TIHOMIR BAKARIĆ	18783968491	44320 Kutina, Mije Stuparića 95		OVRV-458/19	ovršenik
				OVRV-1123/19	ovršenik
GEN-I HRVATSKA D.O.O.	77604626413	10000 Zagreb, Radnička cesta 54		Povrv-909/2018	ovršenik
VRT D.O.O.	68416812428	43000 Bjelovar, Matice hrvatske 4/I		Ovr-946/2019	ovršenik
GEN-I HRVATSKA D.O.O.	77604626413	10000 Zagreb, Radnička cesta 54		Povrv-289/2019	ovršenik
UKUPNO KUNA:			10.439.829,61		
UKUPNO EURA:			403.850,00 EURA		

Osporene tražbine – sudski postupci

Efekt financijskog restrukturiranja očekuje se kroz poček od 12 mjeseci, čime će se društvu omogućiti ponovno uspostavljanje likvidnosti kroz dovršetak ugovorenih poslova i naplatu potraživanja u iznosu od 2.697.716,00 kn. Kroz otpis obveza očekuje se financijsko rasterećenje u iznosu od 2.301.447,39 kn. Sve ovo omogućit će tvrtki lakše vraćanje ostatka obveza.

3.1. Izračun financijskih mjera na manjak likvidnih sredstava

Nakon provedenih mjera financijskog restrukturiranja, društvo će sanirati manjak likvidnih sredstava tako da će nastati višak likvidnih sredstava od 1.594.308,13 kn, što će uz provedbu operativnih mjera omogućiti dugoročnu financijsku likvidnost jer će sve kratkoročne obveze dijelomočno otpisati, a razliku pretvoriti u dugoročne obveze. U efekt financijskog restrukturiranja uključen je utjecaj operativnih mjera te prodaja dugoročne imovine društva.

Tablica:

POZICIJA	IZNOS
1. Trgovačka roba	397.859
2. Potraživanja od kupaca	2.686.766
3. Ostala potraživanja	10.950
4. Novac u banci i blagajni	750
UKUPNO LIKVIDNA IMOVNINA	3.096.325,00
1. Obveze prema bankama i drugim financijskim institucijama	8.860.829
2. Odgođena porezna obveza	1.927
3. Obveze za zajmove, depozite i slično	450
4. Obveze prema bankama i drugim financijskim institucijama	5.622.933
5. Obveze prema dobavljačima	2.680.514
6. Obveze prema zaposlenicima	182.781
7. Obveze za poreze, doprinose i slična davanja	576.418
UKUPNO OBVEZE	17.925.852,00
MANJAK LIKVIDNIH SREDSTAVA	- 14.829.527,00
UTJECAJ FINANCIJSKOG RESTRUKTURIRANJA NA MANJAK LIKVIDNIH SREDSTAVA	2.846.168,27
UTJECAJ OPERATIVNOG RESTRUKTURIRANJA NA MANJAK LIKVIDNIH SREDSTAVA	13.134.228,00
UTJECAJ FINANCIJSKOG I OPERATIVNOG RESTRUKTURIRANJA NA MANJAK LIKVIDNIH SREDSTAVA	16.423.835,13
VIŠAK LIKVIDNIH SREDSTAVA NAKON MJERA FINANCIJSKOG RESTRUKTURIRANJA:	**1.594.308,13**

Višak likvidnih sredstava

4. MJERE OPERATIVNOG RESTRUKTURIRANJA I IZRAČUN NJIHOVIH UČINAKA NA POSLOVANJE

Operativno restrukturiranje prvenstveno je usmjereno na povećanje efikasnosti i racionalizaciju internih procesa radi postizanja što boljih rezultata. Osim financijskog restrukturiranja, čime će se obveze društva reprogamirati na duži vremenski period te time društvo dovesti u stanje likvidnosti, Plan restrukturiranja uključuje i određenje mjere operativnog restrukturiranja:

- Povećanje broja zaposlenih

  Sukladno planovima, tvrtka će zaposliti 3 radnika u naredne četiri godine.
- Optimizacija radnih procesa

  Odnosi se na smanjenje troškova u svim segmentima poslovanja (nabava, prodaja, administracija...) i povećanje iskorištenosti radne snage, ulaganje u nova stručna i upravljačka znanja te kao posljedica svega ovog povećanje efikasnosti.
- Povećanje prihoda

  Tvrtka će tražiti dodatne izvore prihoda i usmjeriti nove napore na tržišta koja imaju interes za njihovu usluge.
- Povećanje profitabilnosti

  Sukladno povećanju prodaje planira se i povećanje profitabilnosti koja će imati značajan učinak na poslovanje poduzeća.
- Oglašavanje

  Najvažnija stavka u poslovanju je oglašavanje i informiranje klijenata o vlastitim proizvodima i uslugama, što već intenzivno provode, te će nastaviti u tom smjeru.

Sve navedene aktivnosti u funkciji su boljeg financijskog rezultata i ostalih financijskih ciljeva (veće operativne dobiti, profitabilnosti kapitala i imovine te ekonomske dodane vrijednosti).

4.1 Izračun učinka operativnih mjera na poslovanje

Kroz segment operativnih mjera restrukturiranja, društvo će povećati profitabilnost za ukupno 13.134.228,00 kn u odnosu na prethodno razdoblje, čime će se postići optimalno, profitabilno poslovanje.

RB	OPIS	IZNOS
1	Povećanje profitabilnosti kroz Optimizaciju radnih procesa	4.253.112,00
2	Povećanje profitabilnosti kroz novi segment nabave	4.345.908,00
3	Povećanje profitabilnosti kroz operativne poslovne procese	4.535.208,00
	UKUPNO:	**13.134.228,00**

Operativne mjere

5. PLAN POSLOVANJA ZA NAREDNIH 5 GODINA

Plan poslovanja temelji se na postojećim tržišnim, organizacijskim i proizvodno-tehnološkim kapacitetima i mjerama operativnog i financijskog restrukturiranja koje su uključene u izradu ovog izvještaja. Ključne pretpostavke projekcije poslovanja:

- Projekcija računa dobiti i gubitka utvrđena je za pet godina poslovanja, a podlogu za izračun čine utvrđene kategorije u Planu restrukturiranja (tržišne okolnosti, utjecaj na prodajnu i troškovnu učinkovitost, utjecaj financijskog restrukturiranja).

- Prihodi i bruto marža - Projekcija prihoda unutar prikazanog računa dobiti i gubitka temelji se na projekcijama za sve djelatnosti kojima se Društvo bavi, a interpretira se kroz ključne pokazatelje ekonomske efikasnosti od kojih su najvažniji:
  - Stabilizacija prihoda, povećanje bruto marže i poboljšanje naplate dodatnim instrumentima osiguranja, a zasnivaju se na predviđenom utjecaju projekta restrukturiranja kao i na likvidnom poslovanju do kojeg se došlo putem reprograma obveza
  - Rast prihoda kroz povećanje kanala prodaje (novi kupci, povećanje suradnje s postojećim kupcima, nova tržišta)

- Troškovi - projekcija troškova unutar prikazanog računa dobiti i gubitka temelji se na projiciranju svake pojedine stavke troškova, od kojih su ključni:

  - Smanjenje operativnih troškova koje će se ostvariti kroz povećan opseg posla i veće marže

Projekcija poslovanja (2020. - 2025.)

Planirani prihod							
R.b.	**Opis**	**2020**	**2021**	**2022**	**2023**	**2024**	**2025**
1	Prihod	3.996.339,00	5.994.508,50	6.593.959,35	7.253.355,29	8.704.026,34	8.791.066,61
	Ukupno Prihod	**3.996.339,00**	**5.994.508,50**	**6.593.959,35**	**7.253.355,29**	**8.704.026,34**	**8.791.066,61**
Planirani troškovi poslovanja							
R.b.	**Opis**	**2020**	**2021**	**2022**	**2023**	**2024**	**2025**
1	Sirovina i materijal	1.398.718,65	3.596.705,10	4.154.194,39	4.859.748,04	6.005.778,18	6.065.835,96
2	Bruto plaće	66.000,00	198.000,00	198.000,00	198.000,00	264.000,00	264.000,00
3	Financijski izdaci (kta)	434.512,86	395.011,69	359.101,54	326.455,94	296.778,13	269.798,30
4	Amortizacija	1.842.112,00	1.535.093,33	1.279.244,44	1.066.037,04	888.364,20	740.303,50
5	Ostalo	119.890,17	179.835,26	197.818,78	217.600,66	261.120,79	263.732,00
	Ukupni troškovi	**3.861.233,68**	**5.904.645,38**	**6.188.359,15**	**6.667.841,68**	**7.716.041,29**	**7.603.669,75**
Projekcija računa dobiti i gubitka							
R.b.	**Opis**	**2020**	**2021**	**2022**	**2023**	**2024**	**2025**
I	**Prihod**	**3.996.339,00**	**5.994.508,50**	**6.593.959,35**	**7.253.355,29**	**8.704.026,34**	**8.791.066,61**
II	**Rashod**	**3.861.233,68**	**5.904.645,38**	**6.188.359,15**	**6.667.841,68**	**7.716.041,29**	**7.603.669,75**
a	Materijalni troškovi	1.518.608,82	3.776.540,36	4.352.013,17	5.077.348,70	6.266.898,97	6.329.567,96
b	Bruto plaće	66.000,00	198.000,00	198.000,00	198.000,00	264.000,00	264.000,00
c	Amortizacija	1.842.112,00	1.535.093,33	1.279.244,44	1.066.037,04	888.364,20	740.303,50
d	Rashod financiranja	434.512,86	395.011,69	359.101,54	326.455,94	296.778,13	269.798,30
III	**Dobit prije oporezivanja**	**135.105,32**	**89.863,12**	**405.600,20**	**585.513,61**	**987.985,05**	**1.187.396,85**
IV	**Porez na dobit**	**24.318,96**	**10.783,57**	**48.672,02**	**70.261,63**	**118.558,21**	**142.487,62**
V	**Neto dobit**	**110.786,36**	**79.079,55**	**356.928,17**	**515.251,97**	**869.426,84**	**1.044.909,23**

Projekcija budućeg poslovanja

Projicirani račun dobiti i gubitka iskazuje održivost predloženog poslovnog modela na razini neto dobiti. Tvrtka prihode temelji na povećanju prodaje.

U 2021. godini uz stabilizaciju prihoda te povećanje bruto marže i smanjenjem operativnih troškova, poslovanje tvrtke biti će pozitivno.

U nastavku prikazujemo prosječne mjesečne troškove za nesmetano poslovanje, a odnose se na osnovne troškove poslovanja tvrtke. U navedene troškove uključeni su samo minimalni troškovi bruto plaća, režijski troškovi (plin, struja, voda, naknade, telefoni i sl.) i ostali osnovni troškovi nužni za poslovanje. Navedeni troškovi ne uključuju financiranje materijala potrebnih za obavljanje poslovanja kao i ostale direktne troškove.

RB	OPIS	IZNOS
1	Režijski troškovi	15.332,00
2	Bruto plaće	22.000,00
3	Ostali troškovi	5.125,00
	Ukupno:	**42.457,00**

Minimalni mjesečni troškovi

6. PLANIRANA BILANCA NA ZADNJI DAN PETOGODIŠNJEG RAZDOBLJA

Tvrtka će ostvarenjem navedenog Plana operativnog i financijskog restrukturiranja biti dovedena u stanje stabilnog, održivog i neograničenog poslovanja, sa stanjem obveza kako je prikazano u Bilanci na dan 31.12.2025. godine, kao zadnjeg dana za koji je sastavljen plan.

POZICIJA	31.07.2020.	31.12.2025.
1. Obveze prema bankama i drugim financijskim institucijama	8.860.829	5112897
2. Odgođena porezna obveza	1.927	564
3. Obveze za zajmove, depozite i slično	450	231
4. Obveze prema bankama i drugim financijskim institucijama	5.622.933	2986335
5. Obveze prema dobavljačima	2.680.514	1876332
6. Obveze prema zaposlenicima	182.781	0
7. Obveze za poreze, doprinose i slična davanja	576.418	301765
UKUPNO:	**17.925.852**	**10.278.124**

Planirana bilanca

7. ANALIZA SVIH TRAŽBINA PREMA VISINI I VRSTI

Obveze društva PINEAPPLE FRUITS D.O.O. sukladno Rješenju od 26. veljače 2021. godine prema visini i vrsti prikazane su kako slijedi:

RBR	NAZIV VJEROVNIKA	OIB VJEROVNIKA	ADRESA	UTVRĐENI IZNOS TRAŽBINE	STRUKTURA	VRSTA TRAŽBINE
1.	A. RUBINIA. ĐAKOVIĆ d.o.o. za proizvodnju i usluge	29506790216	Svetog Marka 105, 35212 Trnjani	112.679,39	1,98%	Neosigurani vjerovnik
2.	ARITHMETICA d.o.o. za računovodstvene poslove	64525570063	Antuna Gustava Matoša 1, 21220 Trogir	33.000,00	0,58%	Neosigurani vjerovnik
3.	BARETID d.o.o. za unutarnju i vanjsku trgovinu	05158486364	Školska 5a, 31300 Čeminac	46.929,71	0,82%	Neosigurani vjerovnik
4.	ECO GOSPODARSTVA SLAVONIJE društvo s ograničenom odgovornošću za poljoprivrednu proizvodnju-proizvođačka organizacija	43196892638	Braće Radića 9, 31500 Našice	20.553,75	0,36%	Neosigurani vjerovnik
5.	EURO DAUS dioničko društvo za trgovinu i servis vozila	19212513210	Put Mostina 1, 21000 Split	16.920,59	0,30%	Neosigurani vjerovnik
6.	FINANCIJSKA AGENCIJA	85821130368	Ulica grada Vukovara 70, 10000 Zagreb	4.532,67	0,08%	Neosigurani vjerovnik
7.	GAJBA - PROIZVODNJA DRVENE AMBALAŽE, VL. IVICA ŠKUDAR	19662894210	Petra Preradovića 65, 48350 Kozarevac	14.455,50	0,25%	Neosigurani vjerovnik
8.	GEN-I Hrvatska d.o.o. trgovina i prodaja električne energije	77604626413	Radnička cesta 54, 10000 Zagreb	1.087.066,44	19,10%	Neosigurani vjerovnik
9.	GRAD LIPIK	26289199529	Marije Terezije 27, 34551 Lipik	13.783,40	0,24%	Neosigurani vjerovnik
10.	GRADEC d.o.o. za poljoprivredu i voćarstvo	44178334741	Bana Ivana Mažuranića 32, 35400 Davor	191.004,26	3,36%	Neosigurani vjerovnik
11.	HEP ELEKTRA d.o.o. za opskrbu električnom energijom	43965974818	Ulica grada Vukovara 37, 10000 Zagreb	338.276,61	5,94%	Neosigurani vjerovnik
12.	HORTIKULTURA, obrt za uređenje i održavanje zelenih površina, vl. Marko Peharda	07184291061	Gustava Krkleca 80, 42243 Donje Ladanje	180.700,35	3,17%	Neosigurani vjerovnik
13.	HRVATSKA BANKA ZA OBNOVU I RAZVITAK	26702280390	Strossmayerov trg 9, 10000 Zagreb	1.273.372,07	22,37%	Neosigurani vjerovnik
14.	JAVNI BILJEŽNIK ŽELJKA MAROSLAVAC	57579819162	Avenija Dubrovnik 12, 10000 Zagreb	553,81	0,01%	Neosigurani vjerovnik
15.	MINISTARSTVO FINANCIJA - POREZNA UPRAVA	18683136487	Boškovićeva 5, 10000 Zagreb	555.097,69	9,75%	Neosigurani vjerovnik
16.	MONEO d.o.o. poslovno savjetovanje	36825933202	Put Supavla 1, 21000 Split	111.550,00	1,96%	Neosigurani vjerovnik

17.	NEZAVISNA TELEVIZIJA društvo za proizvodnju i emitiranje radijskog i televizijskog programa s ograničenom odgovornošću	92921283762	Kamenarka 30, 10000 Zagreb	8.550,00	0,15%	Neosigurani vjerovnik
18.	NIBON PAK društvo s ograničenom odgovornošću za projektiranje, proizvodnju i promet u poljoprivredi	85838876101	Kamenarka 26, 10000 Zagreb	23.432,15	0,41%	Neosigurani vjerovnik
19.	OBRTNIK KARASEV IGOR ALEKSEEVICH	50291262955	Olimpijska avenija 32/2, 141006 Mitishi, moskovska regija	503.756,79	8,85%	Neosigurani vjerovnik
20.	OPG TOMISLAV BAKARIĆ	83920143090	Bilogorska 7, 44320 Kutina	42.101,63	0,74%	Neosigurani vjerovnik
21.	POLJOPRIVREDNA ZADRUGA BRANITELJ EKO proizvodnja, trgovina i usluge	64449765021	Donji Majar 21, 31400 Majar	23.261,88	0,41%	Neosigurani vjerovnik
22.	POLJOPRIVREDNI OBRT "FALTIS-JABUKA", DANIJELA FALTIS	01625701648	Livadarska 10, 44316 Velika Ludina	40.100,63	0,70%	Neosigurani vjerovnik
23.	RAŠELJKE d.o.o. za poljoprivredu i trgovinu	36971387052	Trg dr. Franje Tuđmana 5, 44330 Novska	367.895,23	6,46%	Neosigurani vjerovnik
24.	TIV-BAKARIĆ AUTOPRIJEVOZ I POLJOPRIVREDA, TIHOMIR BAKARIĆ	18783968491	Mije Stuparića 95, 44320 Kutina	42.926,39	0,75%	Neosigurani vjerovnik
25.	TRGO-INVEST d. o. o. za trgovinu, proizvodnju, usluge i uvoz-izvoz	76133638720	Dragutina Rakovca 74, 35000 Bukovlje	1.331,18	0,02%	Neosigurani vjerovnik
26.	VOĆNJAK društvo s ograničenom odgovornošću za proizvodnju i usluge u stečaju	52871551229	Matice Hrvatske 41, 43000 Bjelovar	79.006,38	1,39%	Neosigurani vjerovnik
27.	VRT društvo s ograničenom odgovornošću za proizvodnju, sjemenarstvo, trgovinu i usluge	68416812428	Matice Hrvatske 4I, 43000 Bjelovar	105.762,09	1,86%	Neosigurani vjerovnik
28.	ZDRAVO I KVALITETNO FRUTARIJA d.o.o. za turizam i trgovinu	63949120108	Bračka 13, 21000 Split	453.285,94	7,96%	Neosigurani vjerovnik
29.	ZLATKO MATIJAŠEVIĆ	79735657596	Bračka 13, 21000 Split	450,00	0,01%	Neosigurani vjerovnik
			Ukupno:	**5.692.336,53**	**100,00%**	

Analiza tražbina prema visini i vrsti

7.1. Analiza tražbina koje su predmet sudskih postupaka

Tražbine koje su predmet sudskih postupaka navedene su u sljedećoj tablici:

Druga strana	OIB	Adresa	Sporno potraživanje u kunama	Broj predmeta	Položaj dužnika
CB EXCHANGE OU, ESTONIJA			8.850,00 EURA	P-466/2018	tuženik
CB EXCHANGE LP, VELIKA BRITANIJA			250.000,00 EURA	P-467/2018	tuženik

CB EXCHANGE LP, VELIKA BRITANIJA			145.000,00 EURA	P-468/2018	tuženik
BERNARD BUDIĆ			678.000,00	P-3266/2017	tuženik
ZLATKO MATIJAŠEVIĆ				Pp G-343/19	okrivljenik
				St-253/2019	stečajni dužnik
HBOR	26702280390	10000 Zagreb, Trg Josipa Jurja Strossmayera 9	953.230,52	OV-1767/14-Z003	ovršenik
FINA	85821130368	10000 Zagreb, Ulica grada Vukovara 70	70.041,00	UP/I-116-01/19-04/86	ovršenik
ZAVOD ZA JAVNO ZDRAVSTVO POŽEŠKO-SLAVONSKE ŽUPANIJE	39778555639	34000 Požega, Županijska 9	276,58	OVRV-122/2018	ovršenik
FINA	85821130368	10000 Zagreb, Ulica grada Vukovara 70	182,00	UP/I 351-02/18-20/8815	ovršenik
FOND ZA ZAŠTITU OKOLIŠA I ENERGETSKU UČINKOVITOST	85828625994	10000 Zagreb, Radnička cesta 80	1.184,81	UP/I 351-02/18-20/8815	ovršenik
FINA, 10000 Zagreb, Ulica grada Vukovara 70, OIB: 85821130368	85821130368	10000 Zagreb, Ulica grada Vukovara 70	2.000,00	UP/I-1415-02/2019-001/01305	ovršenik
MINISTARSTVO FINANCIJA	18683136487	10000 Zagreb, Katančićeva 5	505.744,37	UP/I-1415-02/2019-001/01305	ovršenik
VRT D.O.O.	68416812428	43000 Bjelovar, Matice hrvatske 4 /I	93.128,07	OVRV-41/19	ovršenik
NIBON PAK d.o.o.	85838876101	10000 Zagreb, Kamenarka 26	23.432,15	OVRV-15/19	ovršenik
"GAJBA" - PROIZVODNJA DRVENE AMBALAŽE, VL. IVICA ŠKUDAR	19662894210	48362 Kozarevac (Kloštar Podravski), Petra Preradovića 65	27.887,69	OVRV-75/19	ovršenik
ZAVOD ZA JAVNO ZDRAVSTVO POŽEŠKO-SLAVONSKE ŽUPANIJE	39778555639	34000 Požega, Županijska 9	5.371,53	OVRV-77/2019	ovršenik
HEP ELEKTRA D.O.O.	43965974818	10000 Zagreb, Ulica grada Vukovara 37	232.693,44	OVRV-13/19	ovršenik

ZAJEDNIČKI ODVJETNIČKI URED ĐURĐA DRAGOVIĆ-GRAHEK I BOJAN GRAHEK			5.319,05	OVRV-13/19	ovršenik
HEP ELEKTRA D.O.O.	43965974818	10000 Zagreb, Ulica grada Vukovara 37	84.418,86	OVRV-14/19	ovršenik
ZAJEDNIČKI ODVJETNIČKI URED ĐURĐA DRAGOVIĆ-GRAHEK I BOJAN GRAHEK			2.325,36	OVRV-14/19	ovršenik
FINA, 10000 Zagreb	85821130368	10000 Zagreb, Ulica grada Vukovara 70	85,00	POVRV-1242/18-4	ovršenik
MINISTARSTVO FINANCIJA	18683136487	10000 Zagreb, Katančićeva 5	200,00	POVRV-1242/18-4	ovršenik
DDM INVESTIII AG			1.187.966,77	OV-10962/16-Z003	ovršenik
DDM INVESTIII AG			1.187.966,77	OV-9774/15-Z003	ovršenik
DDM INVESTIII AG			1.187.966,77	OV-9775/15-Z003	ovršenik
DDM INVESTIII AG			545.978,33	OV-9776/15-Z003	ovršenik
DDM INVESTIII AG			2.167.326,50	OV-1768/14-Z003	ovršenik
FINA	85821130368	10000 Zagreb, Ulica grada Vukovara 70	70,00	UP/I-351-02/19-20/757	ovršenik
FOND ZA ZAŠTITU OKOLIŠA I ENERGETSKU UČINKOVITOST	85828625994	10000 Zagreb, Radnička cesta 80	893,15	UP/I-351-02/19-20/757	ovršenik
TOMISLAV BAKARIĆ			51.197,17	OVRV-1123/19	ovršenik
"TIV-BAKARIĆ" AUTOPRIJEVOZ I POLJOPRIVREDA, TIHOMIR BAKARIĆ	18783968491	44320 Kutina, Mije Stuparića 95	52.098,26	OVRV-458/19	ovršenik
HBOR	26702280390	10000 Zagreb, Trg Josipa Jurja Strossmayera 9	213.652,66	OV-1767/14-Z004	ovršenik
FINA	85821130368	10000 Zagreb, Ulica grada Vukovara 70	400,00	POVRV-909/18-5	ovršenik
MINISTARSTVO FINANCIJA	18683136487	10000 Zagreb, Katančićeva 5	5.000,00	POVRV-909/18-5	ovršenik
HT D.D.	81793146560	10000 Zagreb, Radnička cesta 21	20.087,75	OVRV-2093/17	ovršenik
FINA	85821130368	10000 Zagreb, Ulica grada Vukovara 70	150,00	P-164/2019-2	ovršenik
MINISTARSTVO FINANCIJA	18683136487	10000 Zagreb, Katančićeva 5	2.838,00	P-164/2019-2	ovršenik

HRVATSKI ZAVOD ZA JAVNO ZDRAVSTVO	75297532041	10000 Zagreb, Rockefellerova 7	7.326,11	OVRV-209/19	ovršenik
GEN-I HRVATSKA D.O.O.	77604626413	10000 Zagreb, Radnička cesta 54	1.016.366,98	POVRV-909/18 IZ.NA	ovršenik
HBOR	26702280390	10000 Zagreb, Trg Josipa Jurja Strossmayera 9	55.709,34	OV-1767/14-Z006	ovršenik
JAVNI BILJEŽNIK ŽELJKA MAROSLAVAC	57579819162	10000 Zagreb, Avenija Dubrovnik 12	553,81	OVRV-249/19	ovršenik
POLJOPRIVREDNI OBRT "FALTIS-JABUKA", DANIJELA FALTIS	1625701648	44316 Velika Ludina, Livadarska 10	49.532,50	OVRV-1986/19	ovršenik
HEP ELEKTRA D.O.O.	43965974818	10000 Zagreb, Ulica grada Vukovara 37	604,78	OVRV-22/19	ovršenik
ZAJEDNIČKI ODVJETNIČKI URED ĐURĐA DRAGOVIĆ-GRAHEK I BOJAN GRAHEK			623,53	OVRV-22/19	ovršenik
				P-466/2018	tuženik
EOS MATRIX D.O.O.	76674680107	10000 Zagreb, Horvatova 82		Povrv-1242/2018	ovršenik
				St-253/2019	stečajni dužnik
EOS MATRIX D.O.O.	76674680107	10000 Zagreb, Horvatova 82		Povrv-1242/2018	ovršenik
HEP ELEKTRA D.O.O.	43965974818	10000 Zagreb, Ulica grada Vukovara 37		Ovrv-22/2019	ovršenik
"TIV-BAKARIĆ" AUTOPRIJEVOZ I POLJOPRIVREDA, TIHOMIR BAKARIĆ	18783968491	44320 Kutina, Mije Stuparića 95		OVRV-458/19	ovršenik
				OVRV-1123/19	ovršenik
GEN-I HRVATSKA D.O.O.	77604626413	10000 Zagreb, Radnička cesta 54		Povrv-909/2018	ovršenik
VRT D.O.O.	68416812428	43000 Bjelovar, Matice hrvatske 4/I		Ovr-946/2019	ovršenik
GEN-I HRVATSKA D.O.O.	77604626413	10000 Zagreb, Radnička cesta 54		Povrv-289/2019	ovršenik
UKUPNO KUNA:			10.439.829,61		
UKUPNO EURA:			403.850,00 EURA		

Analiza postupaka

Tražbine koje su predmet sudskih postupaka društvo iskazuje radi cjelovitog i objektivnog prikaza poslovanja, ali predmet tražbine društvo ne priznaje. Osnovanost osporenih tražbina koje su predmet sudskih postupaka bit će utvrđena u pojedinom sudskom postupku koji će biti nastavljeni nakon pravomoćnosti rješenja nadležnog suda kojim se potvrđuje predstečajni sporazum. U slučaju nastanka obveze plaćanja vjerovnika s osporenim tražbinama nakon okončanja parničnih postupaka pokrenutih temeljem rješenja suda, dužnik će vjerovnik osporenih tražbina otplatiti u utvrđenom iznosu tražbina pod jednakim uvjetima kao i redovne vjerovnike s utvrđenim tražbinama.

8. PONUDA VJEROVNICIMA U PREDSTEČAJNOM POSTUPKU

Visina i uvjeti namirenja vjerovnika u predstečajnom postupku za svaku su skupinu vjerovnika povoljniji od procijenjene visine namirenja tih vjerovika u uvjetima unovčenja imovine u stečajnom postupku. Sukladno prethodno opisanom modelu, prijedlog predstečajnog postupka bazira se na otpisu dijela tražbina. Vjerovnici društva podijeljeni su u skupine, a u nastavku donosimo prijedlog namirenja istih.

Tražbine vjerovnika:

- Dug prema grupi **NEOSIGURANI VJEROVNICI** sukladno Rješenju od 26. veljače 2021. godine iznosi 5.692.336,53 kn. Predlaže se otpis tražbina za 50%. Preostalih 50% tražbina otplatiti će se na 48 mjeseci uz dodatnih 12 mjeseci počeka, bez kamata, u jednakim mjesečnim anuitetima, počevši od pravomoćnosti Rješenja Trgovačkog suda o sklopljenom predstečajnom postupku svakog 15-tog u mjesecu.

1. A. RUBINIA. ĐAKOVIĆ d.o.o. za proizvodnju i usluge, Svetog Marka 105, 35212 Trnjani, OIB: 29506790216, ukupan iznos utvrđene tražbine iznosi 112.679,39 kn. Tražbina će biti namirena na način da predstečajni vjerovnik otpušta dužniku dio utvrđene tražbine, što iznosi 56.339,70 kn. Preostali iznos tražbine od 56.339,70 kn otplatit će se nakon isteka počeka od 12 mjeseci na 48 jednaka mjesečna anuiteta, bez kamata, od kojih svaki iznosi 1.173,74 kn, računajući od pravomoćnosti Rješenja Trgovačkog suda o sklopljenom predstečajnom sporazumu. Prvi anuitet će se platiti 15-tog u mjesecu, nakon isteka počeka od 12 mjeseci, računajući od pravomoćnosti Rješenja Trgovačkog suda kojim se odobrava sklapanje predstečajnog sporazuma, dok će se svaki naredni anuitet platiti mjesečno, najkasnije do 15-tog u mjesecu za tekući mjesec.

2. ARITHMETICA d.o.o. za računovodstvene poslove, Antuna Gustava Matoša 1, 21220 Trogir, OIB: 64525570063, ukupan iznos utvrđene tražbine iznosi 33.000,00 kn. Tražbina će biti namirena na način da predstečajni vjerovnik otpušta dužniku dio utvrđene tražbine, što iznosi 16.500,00 kn. Preostali iznos tražbine od 16.500,00 kn otplatit će se nakon isteka počeka od 12 mjeseci na 48 jednaka mjesečna anuiteta, bez kamata, od kojih svaki iznosi 343,75 kn, računajući od pravomoćnosti Rješenja Trgovačkog suda o sklopljenom predstečajnom sporazumu. Prvi anuitet će se platiti 15-tog u mjesecu, nakon isteka počeka od 12 mjeseci, računajući od pravomoćnosti Rješenja Trgovačkog suda kojim se odobrava

sklapanje predstečajnog sporazuma, dok će se svaki naredni anuitet platiti mjesečno, najkasnije do 15-tog u mjesecu za tekući mjesec.

3. BARETID d.o.o. za unutarnju i vanjsku trgovinu, Školska 5a, 31300 Čeminac, OIB: 05158486364, ukupan iznos utvrđene tražbine iznosi 46.929,71 kn. Tražbina će biti namirena na način da predstečajni vjerovnik otpušta dužniku dio utvrđene tražbine, što iznosi 23.464,86 kn. Preostali iznos tražbine od 23.464,86 kn otplatit će se nakon isteka počeka od 12 mjeseci na 48 jednaka mjesečna anuiteta, bez kamata, od kojih svaki iznosi 488,85 kn, računajući od pravomoćnosti Rješenja Trgovačkog suda o sklopljenom predstečajnom sporazumu. Prvi anuitet će se platiti 15-tog u mjesecu, nakon isteka počeka od 12 mjeseci, računajući od pravomoćnosti Rješenja Trgovačkog suda kojim se odobrava sklapanje predstečajnog sporazuma, dok će se svaki naredni anuitet platiti mjesečno, najkasnije do 15-tog u mjesecu za tekući mjesec.

4. ECO GOSPODARSTVA SLAVONIJE društvo s ograničenom odgovornošću za poljoprivrednu proizvodnju-proizvođačka organizacija, Braće Radića 9, 31500 Našice, OIB: 43196892638, ukupan iznos utvrđene tražbine iznosi 20.553,75 kn. Tražbina će biti namirena na način da predstečajni vjerovnik otpušta dužniku dio utvrđene tražbine, što iznosi 10.276,88 kn. Preostali iznos tražbine od 10.276,88 kn otplatit će se nakon isteka počeka od 12 mjeseci na 48 jednaka mjesečna anuiteta, bez kamata, od kojih svaki iznosi 214,10 kn, računajući od pravomoćnosti Rješenja Trgovačkog suda o sklopljenom predstečajnom sporazumu. Prvi anuitet će se platiti 15-tog u mjesecu, nakon isteka počeka od 12 mjeseci, računajući od pravomoćnosti Rješenja Trgovačkog suda kojim se odobrava sklapanje predstečajnog sporazuma, dok će se svaki naredni anuitet platiti mjesečno, najkasnije do 15-tog u mjesecu za tekući mjesec.

5. EURO DAUS dioničko društvo za trgovinu i servis vozila, Put Mostina 1, 21000 Split, OIB: 19212513210, ukupan iznos utvrđene tražbine iznosi 16.920,59 kn. Tražbina će biti namirena na način da predstečajni vjerovnik otpušta dužniku dio utvrđene tražbine, što iznosi 8.460,30 kn. Preostali iznos tražbine od 8.460,30 kn otplatit će se nakon isteka počeka od 12 mjeseci na 48 jednaka mjesečna anuiteta, bez kamata, od kojih svaki iznosi 176,26 kn, računajući od pravomoćnosti Rješenja Trgovačkog suda o sklopljenom predstečajnom sporazumu. Prvi anuitet će se platiti 15-tog u mjesecu, nakon isteka počeka od 12 mjeseci, računajući od pravomoćnosti Rješenja Trgovačkog suda kojim se odobrava sklapanje predstečajnog sporazuma, dok će se svaki naredni anuitet platiti mjesečno, najkasnije do 15-tog u mjesecu za tekući mjesec.

6. FINANCIJSKA AGENCIJA, Ulica grada Vukovara 70, 10000 Zagreb, OIB: 85821130368, ukupan iznos utvrđene tražbine iznosi 4.532,67 kn. Tražbina će biti namirena na način da predstečajni vjerovnik otpušta dužniku dio utvrđene tražbine, što iznosi 2.266,34 kn. Preostali iznos tražbine od 2.266,34 kn otplatit će se nakon isteka počeka od 12 mjeseci na 48 jednaka mjesečna anuiteta, bez kamata, od kojih svaki iznosi 47,22 kn, računajući od pravomoćnosti Rješenja Trgovačkog suda o sklopljenom predstečajnom sporazumu. Prvi anuitet će se platiti 15-tog u mjesecu, nakon isteka počeka od 12 mjeseci, računajući od pravomoćnosti Rješenja Trgovačkog suda kojim se odobrava sklapanje predstečajnog sporazuma, dok će se svaki naredni anuitet platiti mjesečno, najkasnije do 15-tog u mjesecu za tekući mjesec.

7. GAJBA - PROIZVODNJA DRVENE AMBALAŽE, VL. IVICA ŠKUDAR, Petra Preradovića 65, 48350 Kozarevac, OIB: 19662894210, ukupan iznos utvrđene tražbine iznosi 14.455,50 kn. Tražbina će biti namirena na način da predstečajni vjerovnik otpušta dužniku dio utvrđene tražbine, što iznosi 7.227,75 kn. Preostali iznos tražbine od 7.227,75 kn otplatit će se nakon isteka počeka od 12 mjeseci na 48 jednaka mjesečna anuiteta, bez kamata, od kojih svaki iznosi 150,58 kn, računajući od pravomoćnosti Rješenja Trgovačkog suda o sklopljenom predstečajnom sporazumu. Prvi anuitet će se platiti 15-tog u mjesecu, nakon isteka počeka od 12 mjeseci, računajući od pravomoćnosti Rješenja Trgovačkog suda kojim se odobrava sklapanje predstečajnog sporazuma, dok će se svaki naredni anuitet platiti mjesečno, najkasnije do 15-tog u mjesecu za tekući mjesec.

8. GEN-I Hrvatska d.o.o. trgovina i prodaja električne energije, Radnička cesta 54, 10000 Zagreb, OIB: 77604626413, ukupan iznos utvrđene tražbine iznosi 1.087.066,44 kn. Tražbina će biti namirena na način da predstečajni vjerovnik otpušta dužniku dio utvrđene tražbine, što iznosi 543.533,22 kn. Preostali iznos tražbine od 543.533,22 kn otplatit će se nakon isteka počeka od 12 mjeseci na 48 jednaka mjesečna anuiteta, bez kamata, od kojih svaki iznosi 11.323,61 kn, računajući od pravomoćnosti Rješenja Trgovačkog suda o sklopljenom predstečajnom sporazumu. Prvi anuitet će se platiti 15-tog u mjesecu, nakon isteka počeka od 12 mjeseci, računajući od pravomoćnosti Rješenja Trgovačkog suda kojim se odobrava sklapanje predstečajnog sporazuma, dok će se svaki naredni anuitet platiti mjesečno, najkasnije do 15-tog u mjesecu za tekući mjesec.

9. GRAD LIPIK, Marije Terezije 27, 34551 Lipik, OIB: 26289199529, ukupan iznos utvrđene tražbine iznosi 13.783,40 kn. Tražbina će biti namirena na način da predstečajni vjerovnik otpušta dužniku dio utvrđene tražbine, što iznosi 6.891,70 kn. Preostali iznos tražbine od 6.891,70 kn otplatit će se nakon isteka počeka od 12 mjeseci na 48 jednaka mjesečna anuiteta, bez kamata, od kojih svaki iznosi 143,58 kn, računajući od pravomoćnosti Rješenja Trgovačkog suda o sklopljenom predstečajnom sporazumu. Prvi

anuitet će se platiti 15-tog u mjesecu, nakon isteka počeka od 12 mjeseci, računajući od pravomoćnosti Rješenja Trgovačkog suda kojim se odobrava sklapanje predstečajnog sporazuma, dok će se svaki naredni anuitet platiti mjesečno, najkasnije do 15-tog u mjesecu za tekući mjesec.

10. GRADEC d.o.o. za poljoprivredu i voćarstvo, Bana Ivana Mažuranića 32, 35400 Davor, OIB: 44178334741, ukupan iznos utvrđene tražbine iznosi 191.004,26 kn. Tražbina će biti namirena na način da predstečajni vjerovnik otpušta dužniku dio utvrđene tražbine, što iznosi 95.502,13 kn. Preostali iznos tražbine od 95.502,13 kn otplatit će se nakon isteka počeka od 12 mjeseci na 48 jednaka mjesečna anuiteta, bez kamata, od kojih svaki iznosi 1.989,63 kn, računajući od pravomoćnosti Rješenja Trgovačkog suda o sklopljenom predstečajnom sporazumu. Prvi anuitet će se platiti 15-tog u mjesecu, nakon isteka počeka od 12 mjeseci, računajući od pravomoćnosti Rješenja Trgovačkog suda kojim se odobrava sklapanje predstečajnog sporazuma, dok će se svaki naredni anuitet platiti mjesečno, najkasnije do 15-tog u mjesecu za tekući mjesec.

11. HEP ELEKTRA d.o.o. za opskrbu električnom energijom, Ulica grada Vukovara 37, 10000 Zagreb, OIB: 43965974818, ukupan iznos utvrđene tražbine iznosi 338.276,61 kn. Tražbina će biti namirena na način da predstečajni vjerovnik otpušta dužniku dio utvrđene tražbine, što iznosi 169.138,31 kn. Preostali iznos tražbine od 169.138,31 kn otplatit će se nakon isteka počeka od 12 mjeseci na 48 jednaka mjesečna anuiteta, bez kamata, od kojih svaki iznosi 3.523,71 kn, računajući od pravomoćnosti Rješenja Trgovačkog suda o sklopljenom predstečajnom sporazumu. Prvi anuitet će se platiti 15-tog u mjesecu, nakon isteka počeka od 12 mjeseci, računajući od pravomoćnosti Rješenja Trgovačkog suda kojim se odobrava sklapanje predstečajnog sporazuma, dok će se svaki naredni anuitet platiti mjesečno, najkasnije do 15-tog u mjesecu za tekući mjesec.

12. HORTIKULTURA, obrt za uređenje i održavanje zelenih površina, vl. Marko Peharda, Gustava Krkleca 80, 42243 Donje Ladanje, OIB: 07184291061, ukupan iznos utvrđene tražbine iznosi 180.700,35 kn. Tražbina će biti namirena na način da predstečajni vjerovnik otpušta dužniku dio utvrđene tražbine, što iznosi 90.350,18 kn. Preostali iznos tražbine od 90.350,18 kn otplatit će se nakon isteka počeka od 12 mjeseci na 48 jednaka mjesečna anuiteta, bez kamata, od kojih svaki iznosi 1.882,30 kn, računajući od pravomoćnosti Rješenja Trgovačkog suda o sklopljenom predstečajnom sporazumu. Prvi anuitet će se platiti 15-tog u mjesecu, nakon isteka počeka od 12 mjeseci, računajući od pravomoćnosti Rješenja Trgovačkog suda kojim se odobrava sklapanje predstečajnog sporazuma, dok će se svaki naredni anuitet platiti mjesečno, najkasnije do 15-tog u mjesecu za tekući mjesec.

13. HRVATSKA BANKA ZA OBNOVU I RAZVITAK, Strossmayerov trg 9, 10000 Zagreb, OIB: 26702280390, ukupan iznos utvrđene tražbine iznosi 1.273.372,07 kn. Tražbina će biti namirena na način da predstečajni vjerovnik otpušta dužniku dio utvrđene tražbine, što iznosi 636.686,04 kn. Preostali iznos tražbine od 636.686,04 kn otplatit će se nakon isteka počeka od 12 mjeseci na 48 jednaka mjesečna anuiteta, bez kamata, od kojih svaki iznosi 13.264,29 kn, računajući od pravomoćnosti Rješenja Trgovačkog suda o sklopljenom predstečajnom sporazumu. Prvi anuitet će se platiti 15-tog u mjesecu, nakon isteka počeka od 12 mjeseci, računajući od pravomoćnosti Rješenja Trgovačkog suda kojim se odobrava sklapanje predstečajnog sporazuma, dok će se svaki naredni anuitet platiti mjesečno, najkasnije do 15-tog u mjesecu za tekući mjesec.

14. JAVNI BILJEŽNIK ŽELJKA MAROSLAVAC, Avenija Dubrovnik 12, 10000 Zagreb, OIB: 57579819162, ukupan iznos utvrđene tražbine iznosi 553,81 kn. Tražbina će biti namirena na način da predstečajni vjerovnik otpušta dužniku dio utvrđene tražbine, što iznosi 276,91 kn. Preostali iznos tražbine od 276,91 kn otplatit će se nakon isteka počeka od 12 mjeseci na 48 jednaka mjesečna anuiteta, bez kamata, od kojih svaki iznosi 5,77 kn, računajući od pravomoćnosti Rješenja Trgovačkog suda o sklopljenom predstečajnom sporazumu. Prvi anuitet će se platiti 15-tog u mjesecu, nakon isteka počeka od 12 mjeseci, računajući od pravomoćnosti Rješenja Trgovačkog suda kojim se odobrava sklapanje predstečajnog sporazuma, dok će se svaki naredni anuitet platiti mjesečno, najkasnije do 15-tog u mjesecu za tekući mjesec.

15. MINISTARSTVO FINANCIJA - POREZNA UPRAVA, Boškovićeva 5, 10000 Zagreb, OIB: 18683136487, ukupan iznos utvrđene tražbine iznosi 555.097,69 kn. Tražbina će biti namirena na način da predstečajni vjerovnik otpušta dužniku dio utvrđene tražbine, što iznosi 277.548,85 kn. Preostali iznos tražbine od 277.548,85 kn otplatit će se nakon isteka počeka od 12 mjeseci na 48 jednaka mjesečna anuiteta, bez kamata, od kojih svaki iznosi 5.782,27 kn, računajući od pravomoćnosti Rješenja Trgovačkog suda o sklopljenom predstečajnom sporazumu. Prvi anuitet će se platiti 15-tog u mjesecu, nakon isteka počeka od 12 mjeseci, računajući od pravomoćnosti Rješenja Trgovačkog suda kojim se odobrava sklapanje predstečajnog sporazuma, dok će se svaki naredni anuitet platiti mjesečno, najkasnije do 15-tog u mjesecu za tekući mjesec.

16. MONEO d.o.o. poslovno savjetovanje, Put Supavla 1, 21000 Split, OIB: 36825933202, ukupan iznos utvrđene tražbine iznosi 111.550,00 kn. Tražbina će biti namirena na način da predstečajni vjerovnik otpušta dužniku dio utvrđene tražbine, što iznosi 55.775,00 kn. Preostali iznos tražbine od 55.775,00 kn otplatit će se nakon isteka počeka od 12 mjeseci na 48 jednaka mjesečna anuiteta, bez kamata, od kojih

svaki iznosi 1.161,98 kn, računajući od pravomoćnosti Rješenja Trgovačkog suda o sklopljenom predstečajnom sporazumu. Prvi anuitet će se platiti 15-tog u mjesecu, nakon isteka počeka od 12 mjeseci, računajući od pravomoćnosti Rješenja Trgovačkog suda kojim se odobrava sklapanje predstečajnog sporazuma, dok će se svaki naredni anuitet platiti mjesečno, najkasnije do 15-tog u mjesecu za tekući mjesec.

17. NEZAVISNA TELEVIZIJA društvo za proizvodnju i emitiranje radijskog i televizijskog programa s ograničenom odgovornošću, Kamenarka 30, 10000 Zagreb, OIB: 92921283762, ukupan iznos utvrđene tražbine iznosi 8.550,00 kn. Tražbina će biti namirena na način da predstečajni vjerovnik otpušta dužniku dio utvrđene tražbine, što iznosi 4.275,00 kn. Preostali iznos tražbine od 4.275,00 kn otplatit će se nakon isteka počeka od 12 mjeseci na 48 jednaka mjesečna anuiteta, bez kamata, od kojih svaki iznosi 89,06 kn, računajući od pravomoćnosti Rješenja Trgovačkog suda o sklopljenom predstečajnom sporazumu. Prvi anuitet će se platiti 15-tog u mjesecu, nakon isteka počeka od 12 mjeseci, računajući od pravomoćnosti Rješenja Trgovačkog suda kojim se odobrava sklapanje predstečajnog sporazuma, dok će se svaki naredni anuitet platiti mjesečno, najkasnije do 15-tog u mjesecu za tekući mjesec.

18. NIBON PAK društvo s ograničenom odgovornošću za projektiranje, proizvodnju i promet u poljoprivredi, Kamenarka 26, 10000 Zagreb, OIB: 85838876101, ukupan iznos utvrđene tražbine iznosi 23.432,15 kn. Tražbina će biti namirena na način da predstečajni vjerovnik otpušta dužniku dio utvrđene tražbine, što iznosi 11.716,08 kn. Preostali iznos tražbine od 11.716,08 kn otplatit će se nakon isteka počeka od 12 mjeseci na 48 jednaka mjesečna anuiteta, bez kamata, od kojih svaki iznosi 244,08 kn, računajući od pravomoćnosti Rješenja Trgovačkog suda o sklopljenom predstečajnom sporazumu. Prvi anuitet će se platiti 15-tog u mjesecu, nakon isteka počeka od 12 mjeseci, računajući od pravomoćnosti Rješenja Trgovačkog suda kojim se odobrava sklapanje predstečajnog sporazuma, dok će se svaki naredni anuitet platiti mjesečno, najkasnije do 15-tog u mjesecu za tekući mjesec.

19. OBRTNIK KARASEV IGOR ALEKSEEVICH, Olimpijska avenija 32/2, 141006 Mitishi, moskovska regija, OIB: 50291262955, ukupan iznos utvrđene tražbine iznosi 503.756,79 kn. Tražbina će biti namirena na način da predstečajni vjerovnik otpušta dužniku dio utvrđene tražbine, što iznosi 251.878,40 kn. Preostali iznos tražbine od 251.878,40 kn otplatit će se nakon isteka počeka od 12 mjeseci na 48 jednaka mjesečna anuiteta, bez kamata, od kojih svaki iznosi 5.247,47 kn, računajući od pravomoćnosti Rješenja Trgovačkog suda o sklopljenom predstečajnom sporazumu. Prvi anuitet će se platiti 15-tog u mjesecu, nakon isteka počeka od 12 mjeseci, računajući od pravomoćnosti Rješenja Trgovačkog suda kojim se

odobrava sklapanje predstečajnog sporazuma, dok će se svaki naredni anuitet platiti mjesečno, najkasnije do 15-tog u mjesecu za tekući mjesec.

20. OPG TOMISLAV BAKARIĆ, Bilogorska 7, 44320 Kutina, OIB: 83920143090, ukupan iznos utvrđene tražbine iznosi 42.101,63 kn. Tražbina će biti namirena na način da predstečajni vjerovnik otpušta dužniku dio utvrđene tražbine, što iznosi 21.050,81 kn. Preostali iznos tražbine od 21.050,81 kn otplatit će se nakon isteka počeka od 12 mjeseci na 48 jednaka mjesečna anuiteta, bez kamata, od kojih svaki iznosi 438,56 kn, računajući od pravomoćnosti Rješenja Trgovačkog suda o sklopljenom predstečajnom sporazumu. Prvi anuitet će se platiti 15-tog u mjesecu, nakon isteka počeka od 12 mjeseci, računajući od pravomoćnosti Rješenja Trgovačkog suda kojim se odobrava sklapanje predstečajnog sporazuma, dok će se svaki naredni anuitet platiti mjesečno, najkasnije do 15-tog u mjesecu za tekući mjesec.

21. POLJOPRIVREDNA ZADRUGA BRANITELJ EKO proizvodnja, trgovina i usluge, Donji Majar 21, 31400 Majar, OIB: 64449765021, ukupan iznos utvrđene tražbine iznosi 23.261,88 kn. Tražbina će biti namirena na način da predstečajni vjerovnik otpušta dužniku dio utvrđene tražbine, što iznosi 11.630,94 kn. Preostali iznos tražbine od 11.630,94 kn otplatit će se nakon isteka počeka od 12 mjeseci na 48 jednaka mjesečna anuiteta, bez kamata, od kojih svaki iznosi 242,31 kn, računajući od pravomoćnosti Rješenja Trgovačkog suda o sklopljenom predstečajnom sporazumu. Prvi anuitet će se platiti 15-tog u mjesecu, nakon isteka počeka od 12 mjeseci, računajući od pravomoćnosti Rješenja Trgovačkog suda kojim se odobrava sklapanje predstečajnog sporazuma, dok će se svaki naredni anuitet platiti mjesečno, najkasnije do 15-tog u mjesecu za tekući mjesec.

22. POLJOPRIVREDNI OBRT "FALTIS-JABUKA", DANIJELA FALTIS, Livadarska 10, 44316 Velika Ludina, OIB: 01625701648, ukupan iznos utvrđene tražbine iznosi 40.100,63 kn. Tražbina će biti namirena na način da predstečajni vjerovnik otpušta dužniku dio utvrđene tražbine, što iznosi 20.050,31 kn. Preostali iznos tražbine od 20.050,31 kn otplatit će se nakon isteka počeka od 12 mjeseci na 48 jednaka mjesečna anuiteta, bez kamata, od kojih svaki iznosi 417,71 kn, računajući od pravomoćnosti Rješenja Trgovačkog suda o sklopljenom predstečajnom sporazumu. Prvi anuitet će se platiti 15-tog u mjesecu, nakon isteka počeka od 12 mjeseci, računajući od pravomoćnosti Rješenja Trgovačkog suda kojim se odobrava sklapanje predstečajnog sporazuma, dok će se svaki naredni anuitet platiti mjesečno, najkasnije do 15-tog u mjesecu za tekući mjesec.

23. RAŠELJKE d.o.o. za poljoprivredu i trgovinu, Trg dr. Franje Tuđmana 5, 44330 Novska, OIB: 36971387052, ukupan iznos utvrđene tražbine iznosi 367.895,23 kn. Tražbina će biti namirena na način

da predstečajni vjerovnik otpušta dužniku dio utvrđene tražbine, što iznosi 183.947,62 kn. Preostali iznos tražbine od 183.947,62 kn otplatit će se nakon isteka počeka od 12 mjeseci na 48 jednaka mjesečna anuiteta, bez kamata, od kojih svaki iznosi 3.832,24 kn, računajući od pravomoćnosti Rješenja Trgovačkog suda o sklopljenom predstečajnom sporazumu. Prvi anuitet će se platiti 15-tog u mjesecu, nakon isteka počeka od 12 mjeseci, računajući od pravomoćnosti Rješenja Trgovačkog suda kojim se odobrava sklapanje predstečajnog sporazuma, dok će se svaki naredni anuitet platiti mjesečno, najkasnije do 15-tog u mjesecu za tekući mjesec.

24. TIV-BAKARIĆ AUTOPRIJEVOZ I POLJOPRIVREDA, TIHOMIR BAKARIĆ, Mije Stuparića 95, 44320 Kutina, OIB: 18783968491, ukupan iznos utvrđene tražbine iznosi 42.926,39 kn. Tražbina će biti namirena na način da predstečajni vjerovnik otpušta dužniku dio utvrđene tražbine, što iznosi 21.463,20 kn. Preostali iznos tražbine od 21.463,20 kn otplatit će se nakon isteka počeka od 12 mjeseci na 48 jednaka mjesečna anuiteta, bez kamata, od kojih svaki iznosi 447,15 kn, računajući od pravomoćnosti Rješenja Trgovačkog suda o sklopljenom predstečajnom sporazumu. Prvi anuitet će se platiti 15-tog u mjesecu, nakon isteka počeka od 12 mjeseci, računajući od pravomoćnosti Rješenja Trgovačkog suda kojim se odobrava sklapanje predstečajnog sporazuma, dok će se svaki naredni anuitet platiti mjesečno, najkasnije do 15-tog u mjesecu za tekući mjesec.

25. TRGO-INVEST d. o. o. za trgovinu, proizvodnju, usluge i uvoz-izvoz, Dragutina Rakovca 74, 35000 Bukovlje, OIB: 76133638720, ukupan iznos utvrđene tražbine iznosi 1.331,18 kn. Tražbina će biti namirena na način da predstečajni vjerovnik otpušta dužniku dio utvrđene tražbine, što iznosi 665,59 kn. Preostali iznos tražbine od 665,59 kn otplatit će se nakon isteka počeka od 12 mjeseci na 48 jednaka mjesečna anuiteta, bez kamata, od kojih svaki iznosi 13,87 kn, računajući od pravomoćnosti Rješenja Trgovačkog suda o sklopljenom predstečajnom sporazumu. Prvi anuitet će se platiti 15-tog u mjesecu, nakon isteka počeka od 12 mjeseci, računajući od pravomoćnosti Rješenja Trgovačkog suda kojim se odobrava sklapanje predstečajnog sporazuma, dok će se svaki naredni anuitet platiti mjesečno, najkasnije do 15-tog u mjesecu za tekući mjesec.

26. VOĆNJAK društvo s ograničenom odgovornošću za proizvodnju i usluge u stečaju, Matice Hrvatske 41, 43000 Bjelovar, OIB: 52871551229, ukupan iznos utvrđene tražbine iznosi 79.006,38 kn. Tražbina će biti namirena na način da predstečajni vjerovnik otpušta dužniku dio utvrđene tražbine, što iznosi 39.503,19 kn. Preostali iznos tražbine od 39.503,19 kn otplatit će se nakon isteka počeka od 12 mjeseci na 48 jednaka mjesečna anuiteta, bez kamata, od kojih svaki iznosi 822,98 kn, računajući od pravomoćnosti Rješenja Trgovačkog suda o sklopljenom predstečajnom sporazumu. Prvi anuitet će se platiti 15-tog u

mjesecu, nakon isteka počeka od 12 mjeseci, računajući od pravomoćnosti Rješenja Trgovačkog suda kojim se odobrava sklapanje predstečajnog sporazuma, dok će se svaki naredni anuitet platiti mjesečno, najkasnije do 15-tog u mjesecu za tekući mjesec.

27. VRT društvo s ograničenom odgovornošću za proizvodnju, sjemenarstvo, trgovinu i usluge, Matice Hrvatske 4I, 43000 Bjelovar, OIB: 68416812428, ukupan iznos utvrđene tražbine iznosi 105.762,09 kn. Tražbina će biti namirena na način da predstečajni vjerovnik otpušta dužniku dio utvrđene tražbine, što iznosi 52.881,05 kn. Preostali iznos tražbine od 52.881,05 kn otplatit će se nakon isteka počeka od 12 mjeseci na 48 jednaka mjesečna anuiteta, bez kamata, od kojih svaki iznosi 1.101,69 kn, računajući od pravomoćnosti Rješenja Trgovačkog suda o sklopljenom predstečajnom sporazumu. Prvi anuitet će se platiti 15-tog u mjesecu, nakon isteka počeka od 12 mjeseci, računajući od pravomoćnosti Rješenja Trgovačkog suda kojim se odobrava sklapanje predstečajnog sporazuma, dok će se svaki naredni anuitet platiti mjesečno, najkasnije do 15-tog u mjesecu za tekući mjesec.

28. ZDRAVO I KVALITETNO FRUTARIJA d.o.o. za turizam i trgovinu, Bračka 13, 21000 Split, OIB: 63949120108, ukupan iznos utvrđene tražbine iznosi 453.285,94 kn. Tražbina će biti namirena na način da predstečajni vjerovnik otpušta dužniku dio utvrđene tražbine, što iznosi 226.642,97 kn. Preostali iznos tražbine od 226.642,97 kn otplatit će se nakon isteka počeka od 12 mjeseci na 48 jednaka mjesečna anuiteta, bez kamata, od kojih svaki iznosi 4.721,73 kn, računajući od pravomoćnosti Rješenja Trgovačkog suda o sklopljenom predstečajnom sporazumu. Prvi anuitet će se platiti 15-tog u mjesecu, nakon isteka počeka od 12 mjeseci, računajući od pravomoćnosti Rješenja Trgovačkog suda kojim se odobrava sklapanje predstečajnog sporazuma, dok će se svaki naredni anuitet platiti mjesečno, najkasnije do 15-tog u mjesecu za tekući mjesec.

29. ZLATKO MATIJAŠEVIĆ, Bračka 13, 21000 Split, OIB: 79735657596, ukupan iznos utvrđene tražbine iznosi 450,00 kn. Tražbina će biti namirena na način da predstečajni vjerovnik otpušta dužniku dio utvrđene tražbine, što iznosi 225,00 kn. Preostali iznos tražbine od 225,00 kn otplatit će se nakon isteka počeka od 12 mjeseci na 48 jednaka mjesečna anuiteta, bez kamata, od kojih svaki iznosi 4,69 kn, računajući od pravomoćnosti Rješenja Trgovačkog suda o sklopljenom predstečajnom sporazumu. Prvi anuitet će se platiti 15-tog u mjesecu, nakon isteka počeka od 12 mjeseci, računajući od pravomoćnosti Rješenja Trgovačkog suda kojim se odobrava sklapanje predstečajnog sporazuma, dok će se svaki naredni anuitet platiti mjesečno, najkasnije do 15-tog u mjesecu za tekući mjesec.

- **Osporene tražbine.** U slučaju da osporavanje bude otklonjeno, odnosno da ukoliko osporene tražbine budu naknadno utvrđene, Dužnik će tražbine vjerovnika osporenih tražbina isplatiti u utvrđenom iznosu tražbina pod jednakim uvjetima kao i vjerovnike s utvrđenim tražbinama svake pojedine grupe (skupine).

1. E.ON Energija d.o.o. za opskrbu energijom, OIB: 81103558092, Capraška ulica 6, 10000 Zagreb, ukupan iznos osporene tražbine iznosi 2.403,04 kn. U slučaju otklanjanja osporavanja, tražbina će biti namirena na način da predstečajni vjerovnik otpušta dužniku dio utvrđene tražbine, što iznosi 1.201,52 kn. Preostali iznos tražbine od 1.201,52 kn otplatiti će se nakon isteka počeka od 12 mjeseci na 48 jednakih mjesečnih anuiteta, bez kamata, od kojih svaka iznosi 25,03 kn, računajući od pravomoćnosti rješenja kojim se odobrava sklapanje predstečajnog sporazuma svakog 15-og u mjesecu. Dužnik će rezervirati iznose koji dospijevaju za vjerovnika osporene tražbine do pravomoćnog okončanja postupka radi otklanjanja osporavanja, odnosno utvrđivanja tražbine.

2. E.ON Plin d.o.o. za opskrbu plinom, OIB: 14555304503, Capraška ulica 6, 10000 Zagreb, ukupan iznos osporene tražbine iznosi 20.416,19 kn. U slučaju otklanjanja osporavanja, tražbina će biti namirena na način da predstečajni vjerovnik otpušta dužniku dio utvrđene tražbine, što iznosi 10.208,09 kn. Preostali iznos tražbine od 10.208,09 kn otplatiti će se nakon isteka počeka od 12 mjeseci na 48 jednakih mjesečnih anuiteta, bez kamata, od kojih svaka iznosi 212,67 kn, računajući od pravomoćnosti rješenja kojim se odobrava sklapanje predstečajnog sporazuma svakog 15-og u mjesecu. Dužnik će rezervirati iznose koji dospijevaju za vjerovnika osporene tražbine do pravomoćnog okončanja postupka radi otklanjanja osporavanja, odnosno utvrđivanja tražbine.

3. FOND ZA ZAŠTITU OKOLIŠA I ENERGETSKU UČINKOVITOST, OIB: 85828625994, Radnička cesta 80, 10000 Zagreb, ukupan iznos osporene tražbine iznosi 223,81 kn. U slučaju otklanjanja osporavanja, tražbina će biti namirena na način da predstečajni vjerovnik otpušta dužniku dio utvrđene tražbine, što iznosi 111,91 kn. Preostali iznos tražbine od 111,91 kn otplatiti će se nakon isteka počeka od 12 mjeseci na 48 jednakih mjesečnih anuiteta, bez kamata, od kojih svaka iznosi 2,33 kn, računajući od pravomoćnosti rješenja kojim se odobrava sklapanje predstečajnog sporazuma svakog 15-og u mjesecu. Dužnik će rezervirati iznose koji dospijevaju za vjerovnika osporene tražbine do pravomoćnog okončanja postupka radi otklanjanja osporavanja, odnosno utvrđivanja tražbine.

4. HRVATSKI TELEKOM d.d., OIB: 81793146560, Radnička cesta 21, 10000 Zagreb, ukupan iznos osporene tražbine iznosi 20.087,75 kn. U slučaju otklanjanja osporavanja, tražbina će biti namirena na način da predstečajni vjerovnik otpušta dužniku dio utvrđene tražbine, što iznosi 10.043,88 kn. Preostali

iznos tražbine od 10.043,88 kn otplatiti će se nakon isteka počeka od 12 mjeseci na 48 jednakih mjesečnih anuiteta, bez kamata, od kojih svaka iznosi 209,25 kn, računajući od pravomoćnosti rješenja kojim se odobrava sklapanje predstečajnog sporazuma svakog 15-og u mjesecu. Dužnik će rezervirati iznose koji dospijevaju za vjerovnika osporene tražbine do pravomoćnog okončanja postupka radi otklanjanja osporavanja, odnosno utvrđivanja tražbine.

5. OPG ZLATAN KLJAKOVIĆ GAŠPIĆ, OIB: 98985031498, Antuna Stipančića 24, 10000 Zagreb, ukupan iznos osporene tražbine iznosi 13.410,00 kn. U slučaju otklanjanja osporavanja, tražbina će biti namirena na način da predstečajni vjerovnik otpušta dužniku dio utvrđene tražbine, što iznosi 6.705,00 kn. Preostali iznos tražbine od 6.705,00 kn otplatiti će se nakon isteka počeka od 12 mjeseci na 48 jednakih mjesečnih anuiteta, bez kamata, od kojih svaka iznosi 139,69 kn, računajući od pravomoćnosti rješenja kojim se odobrava sklapanje predstečajnog sporazuma svakog 15-og u mjesecu. Dužnik će rezervirati iznose koji dospijevaju za vjerovnika osporene tražbine do pravomoćnog okončanja postupka radi otklanjanja osporavanja, odnosno utvrđivanja tražbine.

6. TRANSPORTI, obrt za prijevoz, trgovinu i usluge, vl. Jago Jurić, OIB: 60402678473, Aljmaška ulica 15, 10360 Sesvete, ukupan iznos osporene tražbine iznosi 16.275,00 kn. U slučaju otklanjanja osporavanja, tražbina će biti namirena na način da predstečajni vjerovnik otpušta dužniku dio utvrđene tražbine, što iznosi 8.137,50 kn. Preostali iznos tražbine od 8.137,50 kn otplatiti će se nakon isteka počeka od 12 mjeseci na 48 jednakih mjesečnih anuiteta, bez kamata, od kojih svaka iznosi 169,53 kn, računajući od pravomoćnosti rješenja kojim se odobrava sklapanje predstečajnog sporazuma svakog 15-og u mjesecu. Dužnik će rezervirati iznose koji dospijevaju za vjerovnika osporene tražbine do pravomoćnog okončanja postupka radi otklanjanja osporavanja, odnosno utvrđivanja tražbine.

7. CB EXCHANGE LP, OIB: 01416003329, Rose Street South Lane 101, EH2 3JG Edinburgh, Velika Britanija, ukupan iznos osporene tražbine iznosi 3.901.122,69 kn. U slučaju otklanjanja osporavanja, tražbina će biti namirena na način da predstečajni vjerovnik otpušta dužniku dio utvrđene tražbine, što iznosi 1.950.561,35 kn. Preostali iznos tražbine od 1.950.561,35 kn otplatiti će se nakon isteka počeka od 12 mjeseci na 48 jednakih mjesečnih anuiteta, bez kamata, od kojih svaka iznosi 40.636,69 kn, računajući od pravomoćnosti rješenja kojim se odobrava sklapanje predstečajnog sporazuma svakog 15-og u mjesecu. Dužnik će rezervirati iznose koji dospijevaju za vjerovnika osporene tražbine do pravomoćnog okončanja postupka radi otklanjanja osporavanja, odnosno utvrđivanja tražbine.

8. CB EXCHANGE OÜ, OIB: 60917765771, Punane tn 56, Lasnamae district, Tallinn city, 13619 Harju country, Estonija, ukupan iznos osporene tražbine iznosi 88.013,73 kn. U slučaju otklanjanja osporavanja, tražbina će biti namirena na način da predstečajni vjerovnik otpušta dužniku dio utvrđene tražbine, što iznosi 44.006,87 kn. Preostali iznos tražbine od 44.006,87 kn otplatiti će se nakon isteka počeka od 12 mjeseci na 48 jednakih mjesečnih anuiteta, bez kamata, od kojih svaka iznosi 916,81 kn, računajući od pravomoćnosti rješenja kojim se odobrava sklapanje predstečajnog sporazuma svakog 15-og u mjesecu. Dužnik će rezervirati iznose koji dospijevaju za vjerovnika osporene tražbine do pravomoćnog okončanja postupka radi otklanjanja osporavanja, odnosno utvrđivanja tražbine.

- **Osporene tražbine – sudski postupci**. Predlaže se da u slučaju nastanka obveze plaćanja vjerovnika s osporenim tražbinama nakon okončanja parničnih postupaka pokrenutih temeljem rješenja suda, dužnik će vjerovnika osporenih tražbina otplatiti u utvrđenom iznosu tražbina pod jednakim uvjetima kao i redovne vjerovnike s utvrđenim tražbinama.

Druga strana	OIB	Adresa	Sporno potraživanje u kunama	Broj predmeta	Položaj dužnika
CB EXCHANGE OU, ESTONIJA			8.850,00 EURA	P-466/2018	tuženik
CB EXCHANGE LP, VELIKA BRITANIJA			250.000,00 EURA	P-467/2018	tuženik
CB EXCHANGE LP, VELIKA BRITANIJA			145.000,00 EURA	P-468/2018	tuženik
BERNARD BUDIĆ			678.000,00	P-3266/2017	tuženik
ZLATKO MATIJAŠEVIĆ				Pp G-343/19	okrivljenik
				St-253/2019	stečajni dužnik
HBOR	26702280390	10000 Zagreb, Trg Josipa Jurja Strossmayera 9	953.230,52	OV-1767/14-Z003	ovršenik
FINA	85821130368	10000 Zagreb, Ulica grada Vukovara 70	70.041,00	UP/I-116-01/19-04/86	ovršenik
ZAVOD ZA JAVNO ZDRAVSTVO POŽEŠKO-SLAVONSKE ŽUPANIJE	39778555639	34000 Požega, Županijska 9	276,58	OVRV-122/2018	ovršenik
FINA	85821130368	10000 Zagreb, Ulica grada Vukovara 70	182,00	UP/I 351-02/18-20/8815	ovršenik
FOND ZA ZAŠTITU OKOLIŠA I ENERGETSKU UČINKOVITOST	85828625994	10000 Zagreb, Radnička cesta 80	1.184,81	UP/I 351-02/18-20/8815	ovršenik

FINA, 10000 Zagreb, Ulica grada Vukovara 70, OIB: 85821130368	85821130368	10000 Zagreb, Ulica grada Vukovara 70	2.000,00	UP/I-1415-02/2019-001/01305	ovršenik
MINISTARSTVO FINANCIJA	18683136487	10000 Zagreb, Katančićeva 5	505.744,37	UP/I-1415-02/2019-001/01305	ovršenik
VRT D.O.O.	68416812428	43000 Bjelovar, Matice hrvatske 4 /I	93.128,07	OVRV-41/19	ovršenik
NIBON PAK d.o.o.	85838876101	10000 Zagreb, Kamenarka 26	23.432,15	OVRV-15/19	ovršenik
"GAJBA" - PROIZVODNJA DRVENE AMBALAŽE, VL. IVICA ŠKUDAR	19662894210	48362 Kozarevac (Kloštar Podravski), Petra Preradovića 65	27.887,69	OVRV-75/19	ovršenik
ZAVOD ZA JAVNO ZDRAVSTVO POŽEŠKO-SLAVONSKE ŽUPANIJE	39778555639	34000 Požega, Županijska 9	5.371,53	OVRV-77/2019	ovršenik
HEP ELEKTRA D.O.O.	43965974818	10000 Zagreb, Ulica grada Vukovara 37	232.693,44	OVRV-13/19	ovršenik
ZAJEDNIČKI ODVJETNIČKI URED ĐURĐA DRAGOVIĆ-GRAHEK I BOJAN GRAHEK			5.319,05	OVRV-13/19	ovršenik
HEP ELEKTRA D.O.O.	43965974818	10000 Zagreb, Ulica grada Vukovara 37	84.418,86	OVRV-14/19	ovršenik
ZAJEDNIČKI ODVJETNIČKI URED ĐURĐA DRAGOVIĆ-GRAHEK I BOJAN GRAHEK			2.325,36	OVRV-14/19	ovršenik
FINA, 10000 Zagreb	85821130368	10000 Zagreb, Ulica grada Vukovara 70	85,00	POVRV-1242/18-4	ovršenik
MINISTARSTVO FINANCIJA	18683136487	10000 Zagreb, Katančićeva 5	200,00	POVRV-1242/18-4	ovršenik
DDM INVESTIII AG			1.187.966,77	OV-10962/16-Z003	ovršenik
DDM INVESTIII AG			1.187.966,77	OV-9774/15-Z003	ovršenik
DDM INVESTIII AG			1.187.966,77	OV-9775/15-Z003	ovršenik
DDM INVESTIII AG			545.978,33	OV-9776/15-Z003	ovršenik
DDM INVESTIII AG			2.167.326,50	OV-1768/14-Z003	ovršenik
FINA	85821130368	10000 Zagreb, Ulica grada Vukovara 70	70,00	UP/I-351-02/19-20/757	ovršenik
FOND ZA ZAŠTITU OKOLIŠA I ENERGETSKU UČINKOVITOST	85828625994	10000 Zagreb, Radnička cesta 80	893,15	UP/I-351-02/19-20/757	ovršenik
TOMISLAV BAKARIĆ			51.197,17	OVRV-1123/19	ovršenik

"TIV-BAKARIĆ" AUTOPRIJEVOZ I POLJOPRIVREDA, TIHOMIR BAKARIĆ	18783968491	44320 Kutina, Mije Stuparića 95	52.098,26	OVRV-458/19	ovršenik
HBOR	26702280390	10000 Zagreb, Trg Josipa Jurja Strossmayera 9	213.652,66	OV-1767/14-Z004	ovršenik
FINA	85821130368	10000 Zagreb, Ulica grada Vukovara 70	400,00	POVRV-909/18-5	ovršenik
MINISTARSTVO FINANCIJA	18683136487	10000 Zagreb, Katančićeva 5	5.000,00	POVRV-909/18-5	ovršenik
HT D.D.	81793146560	10000 Zagreb, Radnička cesta 21	20.087,75	OVRV-2093/17	ovršenik
FINA	85821130368	10000 Zagreb, Ulica grada Vukovara 70	150,00	P-164/2019-2	ovršenik
MINISTARSTVO FINANCIJA	18683136487	10000 Zagreb, Katančićeva 5	2.838,00	P-164/2019-2	ovršenik
HRVATSKI ZAVOD ZA JAVNO ZDRAVSTVO	75297532041	10000 Zagreb, Rockefellerova 7	7.326,11	OVRV-209/19	ovršenik
GEN-I HRVATSKA D.O.O.	77604626413	10000 Zagreb, Radnička cesta 54	1.016.366,98	POVRV-909/18 IZ.NA	ovršenik
HBOR	26702280390	10000 Zagreb, Trg Josipa Jurja Strossmayera 9	55.709,34	OV-1767/14-Z006	ovršenik
JAVNI BILJEŽNIK ŽELJKA MAROSLAVAC	57579819162	10000 Zagreb, Avenija Dubrovnik 12	553,81	OVRV-249/19	ovršenik
POLJOPRIVREDNI OBRT "FALTIS-JABUKA", DANIJELA FALTIS	1625701648	44316 Velika Ludina, Livadarska 10	49.532,50	OVRV-1986/19	ovršenik
HEP ELEKTRA D.O.O.	43965974818	10000 Zagreb, Ulica grada Vukovara 37	604,78	OVRV-22/19	ovršenik
ZAJEDNIČKI ODVJETNIČKI URED ĐURĐA DRAGOVIĆ-GRAHEK I BOJAN GRAHEK			623,53	OVRV-22/19	ovršenik
				P-466/2018	tuženik
EOS MATRIX D.O.O.	76674680107	10000 Zagreb, Horvatova 82		Povrv-1242/2018	ovršenik
				St-253/2019	stečajni dužnik
EOS MATRIX D.O.O.	76674680107	10000 Zagreb, Horvatova 82		Povrv-1242/2018	ovršenik
HEP ELEKTRA D.O.O.	43965974818	10000 Zagreb, Ulica grada Vukovara 37		Ovrv-22/2019	ovršenik
"TIV-BAKARIĆ" AUTOPRIJEVOZ I POLJOPRIVREDA, TIHOMIR BAKARIĆ	18783968491	44320 Kutina, Mije Stuparića 95		OVRV-458/19	ovršenik

				OVRV-1123/19	ovršenik
GEN-I HRVATSKA D.O.O.	77604626413	10000 Zagreb, Radnička cesta 54		Povrv-909/2018	ovršenik
VRT D.O.O.	68416812428	43000 Bjelovar, Matice hrvatske 4/I		Ovr-946/2019	ovršenik
GEN-I HRVATSKA D.O.O.	77604626413	10000 Zagreb, Radnička cesta 54		Povrv-289/2019	ovršenik
UKUPNO KUNA:			10.439.829,61		
UKUPNO EURA:			403.850,00 EURA		

Osporene tražbine – sudski postupci

9. PLANIRANI TROŠKOVI RESTRUKTURIRANJA

Troškovi restrukturiranja podijeljeni su u skupine koji uključuju sljedeće grupe troškova:

- Administrativni troškovi - 10.000 kn
- Operativni troškovi restrukturiranja - 19.000 kn
- Ostali troškovi – 8.000 kn

Ukupno očekivani troškovi postupka restrukturiranja procijenjuju se na 37.000,00 kn.

Plan financijskog i operativnog restrukturiranja tvrtke PINEAPPLE FRUITS D.O.O. za 2020. – 2025. godinu usvojio je i odobrio zakonski zastupnik tvrtke PINEAPPLE FRUITS D.O.O. dana 08.03.2021. godine.

PINEAPPLE FRUITS D.O.O.

Alen Uhač, direktor

PINEAPPLE FRUITS d.o.o. Zagreb