

Ulica grada Vukovara 37
10 000 Zagreb
(0)1. 63.22.331
(0)1. 63.23.959
www.hep.hr/opskrba

SLUŽBA ZA OPERATIVNE POSLOVE
ODJEL ZA PRAVNE POSLOVE

NAŠ BROJ: O0000102/450/23DH

FINANCIJSKA AGENCIJA
RC SPLIT

01-02-2023

PREDSTEČAJNE NAGODBE
PRIMANJE I OTPREMA POŠTE

KLASA: 100-01/22-10/12
BR. SPOJ: 07-02-23-39

FINA SPLIT
Mažuranićevo šetalište 24b
21000 Split
PISARNICA - predstečajni postupak

DATUM: 26.01.2023.

PREDMET: Dostava prijave tražbina u predstečajnom postupku po Rješenju Trgovačkog suda u Splitu,
poslovni broj: 11. St-698/2022-4 od 29. prosinca 2022. godine

Vjerovnik: HEP-Opkrba d.o.o., Zagreb, Ulica grada Vukovara 37, OIB: 63073332379,
IBAN: HR9823400091110112928, SWIFT: PBZGHR2X, Privredna banka Zagreb
d.d.

Dužnik: SAMČOVIĆ d.o.o., Put Garaca 2, Donji Proložac (općina Proložac), OIB:
09340422225

Radi: 13.031,69 EUR

PRIJAVA TRAZBINA VJEROVNIKA

dvostruko (s prilogima)

Sukladno pozivu iz Rješenja Trgovačkog suda u Splitu poslovni broj: 11. St-698/2022-4 od 29. prosinca 2022. godine o otvaranju predstečajnog postupka nad dužnikom SAMČOVIĆ d.o.o., Put Garaca 2, Donji Proložac (općina Proložac), OIB: 09340422225, vjerovnik HEP-Opkrba d.o.o., Zagreb, Ulica grada Vukovara 37, OIB: 63073332379, u privitku dostavlja pravovremenu prijavu tražbina nastalih do dana otvaranja predstečajnog postupka na propisanom obrascu, s dokazima.

Za vjerovnika:

Direktor

Davor Gutttert, dipl. oec.

HEP-Opkrba d.o.o.

5

ZAGREB, Ulica grada Vukovara 37

Prilog:

- popunjen i potpisan Obrazac 3 (prijava tražbine vjerovnika u predstečajnom postupku)
- ispis otvorenih stavki Dužnika na dan 20.01.2023. godine,
- kartica analitičkog knjigovodstva Dužnika od 20.01.2023. godine,
- računi broj: 0010293952-220820-0, 0010293952-220920-6, 0010293952-221020-4, 0010293952-221120-0, 0010293952-221221-5, 0010293952-230120-0
- Ugovor o opskrbi krajnjeg kupca broj O-22-205565 od 30.06. 2022. godine
- Punomoć

Dostaviti:

1. Naslovu (dvostruko)
2. u pismohranu

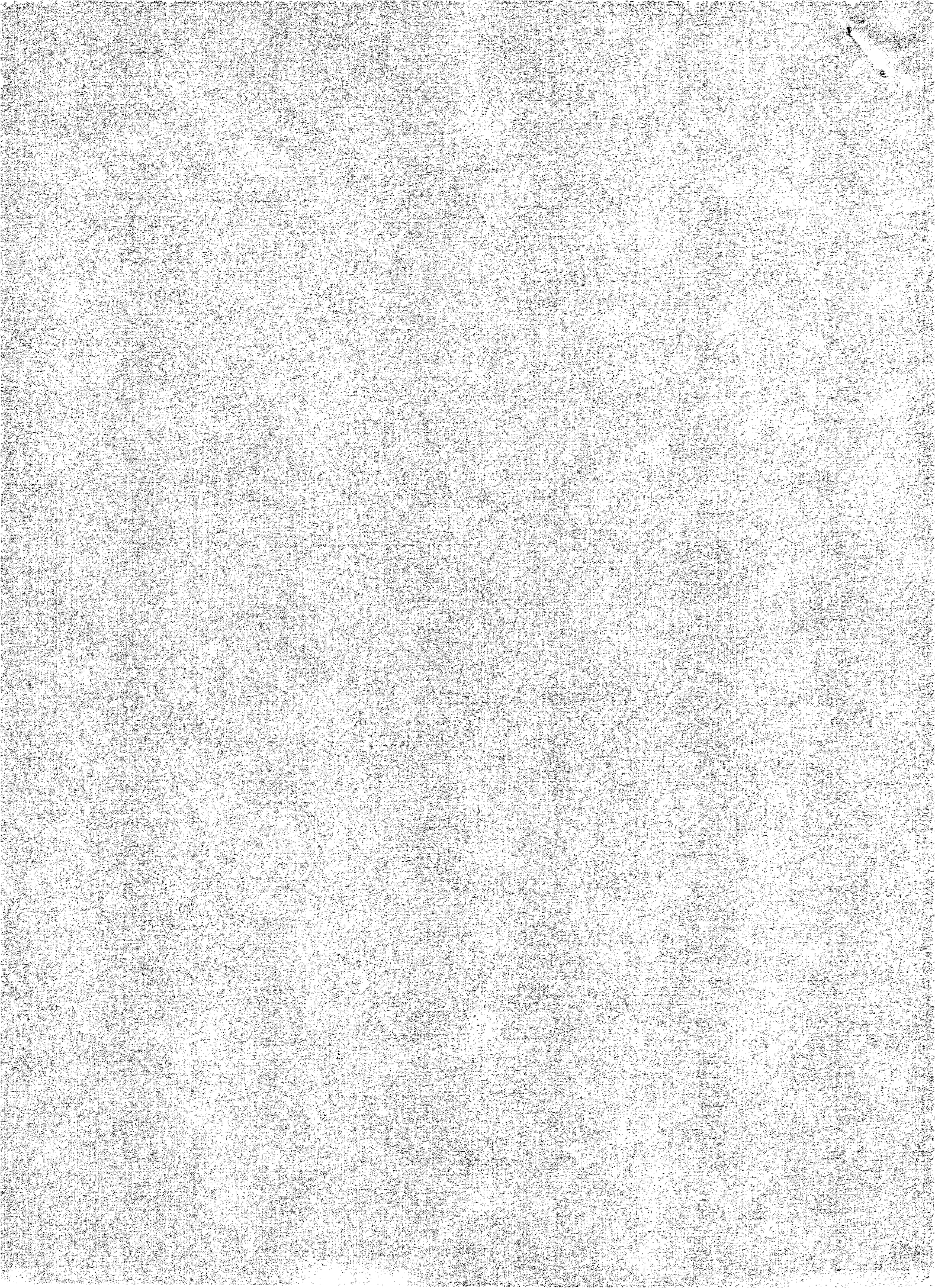

Obrazac 3.

FINANCIJSKA AGENCIJA

OIB: 85821130368

FINA SPLIT

Mažuranićevo šetalište 24b

21000 Split

PISARNICA - predstečajni postupak

(adresa nadležne jedinice)

Nadležni trgovački sud: Trgovački sud u Splitu

Poslovni broj spisa St-698/2022

PRIJAVA TRAZBINE VJEROVNIKA U PREDSTEČAJNOM POSTUPKU

PODACI O VJEROVNIKU:

Ime i prezime / tvrtka ili naziv

HEP-Opskrba d.o.o.

OIB 63073332379

Adresa / sjedište

Ulica grada Vukovara 37, Zagreb (Grad Zagreb)

PODACI O DUŽNIKU:

Ime i prezime / tvrtka ili naziv

SAMČOVIĆ d.o.o.

OIB: 09340422225

Adresa / sjedište

Put Garaca 2, Donji Proložac (općina Proložac)

PODACI O TRAZBINI:

Pravna osnova tražbine (npr. ugovor, odluka suda ili drugog tijela, ako je u tijeku sudski postupak oznaku spisa i naznaku suda kod kojeg se postupak vodi)

-Ugovor o opskrbi krajnjeg kupca broj O-22-205565 od 30.06. 2022. godine

Iznos dospjele tražbine: 8.892,93 EUR

Glavnica: 8.777,76 EUR

Kamate: 115,17 EUR

Iznos tražbine koja dopijeva nakon otvaranja predstečajnog postupka: 4.138,76 EUR

Dokaz o postojanju tražbine (npr. račun, izvadak iz poslovnih knjiga)

- ispis otvorenih stavki Dužnika na dan 20.01.2023. godine,
- kartica analitičkog knjigovodstva Dužnika od 20.01.2023. godine,
- računi broj: 0010293952-220820-0, 0010293952-220920-6, 0010293952-221020-4, 0010293952-221120-0, 0010293952-221221-5 (razdvojeni račun koji se odnosi na tražbinu iz 12/2022 do otvaranja predstečajnog postupka), 0010293952-230120-0 (račun za kamate do otvaranja predstečajnog postupka, predstavlja kamatni list)

Vjerovnik raspolaže ovršnom ispravom DA / NE za iznos - (kn)

Naziv ovršne isprave -

PODACI O RAZLUČNOM PRAVU:

Pravna osnova razlučnog prava -

Dio imovine na koji se odnosi razlučno pravo

Iznos tražbine - (kn)

Razlučni vjerovnik odriče se prava na odvojeno namirenje ODRIČEM / NE ODRIČEM

Razlučni vjerovnik pristaje da se odgodi namirenje iz predmeta na koji se odnosi njegovo razlučno pravo radi provedbe plana restrukturiranja PRISTAJEM / NE PRISTAJEM

PODACI O IZLUČNOM PRAVU:

Pravna osnova izlučnog prava -

Dio imovine na koji se odnosi izlučno pravo

Izlučni vjerovnik pristaje da se izdvoji predmet na koji se odnosi njegovo izlučno pravo radi provedbe plana restrukturiranja PRISTAJEM / NE PRISTAJEM

Mjesto i datum
Zagreb, 26.01.2023.

Potpis vjerovnika

Direktor

Davor Gutfert, dipl. oec.

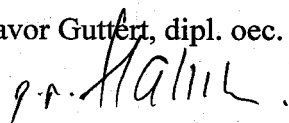

HEP - Opskrba d.o.o.

5

ZAGREB, Ulica grada Vukovara 37

HEP OPSKRBA d.o.o.

OIB: 63073332379
 HEP-OPSKRBA d.o.o. - Hrvatska
 Ulica grada Vukovara 37
 10000 Zagreb
 TEL: 0800-5255
 FAX: 01 6321536
 IBAN: HR9823400091110112928
 E-MAIL ADRESA: saldakonti@hep.hr

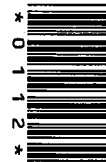

SAMČOVIĆ D.O.O.

**21264 DONJI PROLOŽAC
 PUT GARACA 2**

ŠIFRA:10293952

OIB:09340422225

Ispis otvorenih stavki na dan: 20.01.2023.

Broj dokumenta	Datum dokumenta	Datum dosp.	Konto		Račun broj	Duguje	Potražuje	Saldo po dokumentu
0010293952-221222-3	19.01.23	03.02.23	12006000	Električna energija	1	225,36	0,00	225,36
0010293952-220820-0	31.08.22	21.09.22	12097600	Predstečaj - električna energija	1	2.108,95	0,00	2.108,95
0010293952-220920-6	30.09.22	20.10.22	12097600	Predstečaj - električna energija	1	4.291,32	0,00	4.291,32
0010293952-221020-4	31.10.22	01.12.22	12097600	Predstečaj - električna energija	1	2.353,83	0,00	2.353,83
0010293952-221120-0	30.11.22	30.12.22	12097600	Predstečaj - električna energija	1	2.078,65	0,00	2.078,65
0010293952-221221-5	19.01.23	03.02.23	12097600	Predstečaj - električna energija	1	2.058,78	0,00	2.058,78
0010293952-230120-0	20.01.23	04.02.23	12097800	Predstečaj - kamata na dan otvaranja predstečaja	1	115,17	0,00	115,17
0010293952-221020-4	31.10.22	01.12.22	12097700	Predstečaj - troškovi	1	1,33	0,00	1,33
0010293952-221120-0	30.11.22	30.12.22	12097700	Predstečaj - troškovi	1	1,33	0,00	1,33
0010293952-221020-4	31.10.22	01.12.22	12097610	Predstečaj - zatezna kamata	1	22,33	0,00	22,33
Ukupno u EUR:						13.257,05	0,00	13.257,05
Iznos u HRK prema tečaju 7,53450 EUR je						99.885,24	0,00	99.885,24

Napomena: Ispis otvorenih stavki je pisan na računalu i pravovaljan je bez pečata i potpisa

- 225,36

= 13.031,69 €

HEP - Opskrba d.o.o.
 4
 ZAGREB, Ulica grada Vukovara 37

Kartica analitičkog knjigovodstva
za razdoblje od 30.08.2022. do 21.01.2023.

Kupac: 10293952, SAMČOVIĆ D.O.O. OIB:09340422225

Adresa: DONJI PROLOŽAC, PUT GARACA 2

Konto:12006000 Električna energija

Broj dokumenta	Vrsta tem.	Br tem.	Datum temelj.	Datum dokumenta	Datum dosp.	Opis	Poč st.	Duguje	Potražuje	Saldo
0010293952-220820-0	30	675	31.08.22	31.08.22	21.09.22	račun za električnu energiju	1	4.763,41	0,00	4.763,41
0010293952-220820-0	96	2	20.01.23	31.08.22	21.09.22	storno računa za električnu energiju		-2.108,95	0,00	2.654,46
0010293952-220920-6	30	784	30.09.22	30.09.22	20.10.22	račun za električnu energiju	1	4.291,32	0,00	6.945,78
0010293952-220920-6	96	2	20.01.23	30.09.22	20.10.22	storno računa za električnu energiju		-4.291,32	0,00	2.654,46
0010293952-221020-4	30	883	31.10.22	31.10.22	01.12.22	račun za električnu energiju	1	2.353,83	0,00	5.008,29
0010293952-221020-4	96	2	20.01.23	31.10.22	01.12.22	storno računa za električnu energiju		-2.353,83	0,00	2.654,46
0010293952-220820-0	47	306	02.11.22	02.11.22	02.11.22	uplata po računu za električnu energiju	1	0,00	2.654,46	0,00
0010293952-221120-0	30	973	30.11.22	30.11.22	30.12.22	račun za električnu energiju	1	2.078,65	0,00	2.078,65
0010293952-221120-0	96	2	20.01.23	30.11.22	30.12.22	storno računa za električnu energiju		-2.078,65	0,00	0,00
0010293952-221220-7	30	1026	31.12.22	31.12.22	31.01.23	račun za električnu energiju	1	2.295,47	0,00	2.295,47
0010293952-221220-7	30	7	19.01.23	19.01.23	31.01.23	račun za električnu energiju		-2.295,47	0,00	0,00
0010293952-221221-5	30	7	19.01.23	19.01.23	03.02.23	račun za električnu energiju		2.058,78	0,00	2.058,78
0010293952-221222-3	30	7	19.01.23	19.01.23	03.02.23	račun za električnu energiju		225,36	0,00	2.284,14
0010293952-221221-5	96	2	20.01.23	19.01.23	03.02.23	storno računa za električnu energiju		-2.058,78	0,00	225,36
Ukupno konto: 12006000								2.879,82	2.654,46	225,36

Konto:12061600 Troškovi opomene

Broj dokumenta	Vrsta tem.	Br tem.	Datum temelj.	Datum dokumenta	Datum dosp.	Opis	Poč st.	Duguje	Potražuje	Saldo
0010293952-221020-4	30	883	31.10.22	31.10.22	01.12.22	račun za trošak opomene	1	1,33	0,00	1,33
0010293952-221020-4	96	2	20.01.23	31.10.22	01.12.22	storno računa za trošak opomene		-1,33	0,00	0,00
0010293952-221120-0	30	973	30.11.22	30.11.22	30.12.22	račun za trošak opomene	1	1,33	0,00	1,33
0010293952-221120-0	96	2	20.01.23	30.11.22	30.12.22	storno računa za trošak opomene		-1,33	0,00	0,00
Ukupno konto: 12061600								0,00	0,00	0,00

Konto:12080600 Zatezna kamata

Broj dokumenta	Vrsta tem.	Br tem.	Datum temelj.	Datum dokumenta	Datum dosp.	Opis	Poč st.	Duguje	Potražuje	Saldo
0010293952-221020-4	30	883	31.10.22	31.10.22	01.12.22	račun za kamate	1	22,33	0,00	22,33
0010293952-221020-4	96	2	20.01.23	31.10.22	01.12.22	storno računa za kamate		-22,33	0,00	0,00
Ukupno konto: 12080600								0,00	0,00	0,00

Kartica analitičkog knjigovodstva
za razdoblje od 30.08.2022. do 21.01.2023.

Kupac: 10293952, SAMČOVIĆ D.O.O. OIB:09340422225

Adresa: DONJI PROLOŽAC, PUT GARACA 2

Konto:12097600 Predstečaj - električna energija

Broj dokumenta	Vrsta tem.	Br tem.	Datum temelj.	Datum dokumenta	Datum dosp.	Opis	Poč st.	Duguje	Potražuje	Saldo
0010293952-220820-0	96	2	20.01.23	31.08.22	21.09.22	račun za električnu energiju		2.108,95	0,00	2.108,95
0010293952-220920-6	96	2	20.01.23	30.09.22	20.10.22	račun za električnu energiju		4.291,32	0,00	6.400,27
0010293952-221020-4	96	2	20.01.23	31.10.22	01.12.22	račun za električnu energiju		2.353,83	0,00	8.754,10
0010293952-221120-0	96	2	20.01.23	30.11.22	30.12.22	račun za električnu energiju		2.078,65	0,00	10.832,75
0010293952-221221-5	96	2	20.01.23	19.01.23	03.02.23	račun za električnu energiju		2.058,78	0,00	12.891,53
Ukupno konto: 12097600								12.891,53	0,00	12.891,53

Konto:12097610 Predstečaj - zatezna kamata

Broj dokumenta	Vrsta tem.	Br tem.	Datum temelj.	Datum dokumenta	Datum dosp.	Opis	Poč st.	Duguje	Potražuje	Saldo
0010293952-221020-4	96	2	20.01.23	31.10.22	01.12.22	račun za kamate		22,33	0,00	22,33
Ukupno konto: 12097610								22,33	0,00	22,33

Konto:12097700 Predstečaj - troškovi

Broj dokumenta	Vrsta tem.	Br tem.	Datum temelj.	Datum dokumenta	Datum dosp.	Opis	Poč st.	Duguje	Potražuje	Saldo
0010293952-221020-4	96	2	20.01.23	31.10.22	01.12.22	račun za trošak opomene		1,33	0,00	1,33
0010293952-221120-0	96	2	20.01.23	30.11.22	30.12.22	račun za trošak opomene		1,33	0,00	2,66
Ukupno konto: 12097700								2,66	0,00	2,66

Konto:12097800 Predstečaj - kamata na dan otvaranja predstečaja

Broj dokumenta	Vrsta tem.	Br tem.	Datum temelj.	Datum dokumenta	Datum dosp.	Opis	Poč st.	Duguje	Potražuje	Saldo
0010293952-230120-0	30	10	20.01.23	20.01.23	04.02.23	račun za kamate do predstečaja		115,17	0,00	115,17
Ukupno konto: 12097800								115,17	0,00	115,17

Ukupno u EUR:

15.911,51 2.654,46 13.257,05

Iznos u HRK prema tečaju 7,53450 EUR je

119.885,27 20.000,03 99.885,24

HEP - Opskrba d.o.o.

ZAGREB, Ulica grada Vukovara 37

- 225,36
= 13.031,69

OIB: 63073332379
ZAGREB, Ulica grada Vukovara 37
TEL: 0800-5255
IBAN: HR9823400091110112928

Datum računa: 31.08.2022
Mjesto izdavanja: ZAGREB
Datum dospijeca: 21.09.2022

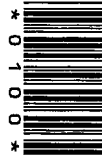

R-1
PRIJEPIS

SAMČOVIĆ D.O.O.

PUT GARACA 2
21264 DONJI PROLOŽAC

Imate pitanja?

Nazovite besplatni telefon:
0800-5255
web: www.hep.hr/opskrba
email: opskrba@hep.hr

Podaci o kupcu (10293952)

OIB: 09340422225
Broj ugovora: O-22-205565
Broj omm u računu: 5
SAMČOVIĆ D.O.O.
DONJI PROLOŽAC, PUT GARACA 2

Račun: 0010293952-220820-0 za opskrbu i korištenje mreže, razdoblje 8/2022

Opis	iznos kn
Energija (17.864 kWh)	23.298,19
Opskrbna naknada	35,00
Obnovljivi izvori energije	1.875,73
Trošarina	133,99
Ukupni iznos za opskrbu	25.342,91
Ukupni iznos za korištenje mreže i usluga	6.418,08
PDV 13% (osnovica: 31.760,99)	4.128,93

UKUPAN IZNOS ZA PLACANJE

35.889,92

Hvala što su na dan izdavanja računa 06.09.2022 Vaše obveze podmirene.

i Na aplikaciji **Moj račun - poduzetništvo** pregledajte svoje račune, uplate i promet - www.hep.hr/opskrba

- 20.000,00

= 15.889,92 kn

HEP - Opskrba d.o.o.
4
ZAGREB, Ulica grada Vukovara 37



uplatu izvršiti na IBAN: 01 HR9823400091110112928 poziv na broj odobrenja: 0010293952-220820-0
primatelj: HEP-OPSKRBA d.o.o. opis plaćanja: 0010293952-220820-0 za 8/2022

Direktor
Davor Guttert, dipl. oec.

HEP - Opskrba d.o.o.

ZAGREB, Ulica grada Vukovara 37

OPSKRBA

HEP MAX	jed.mjere	količina	jed.cijena	iznos kn
Radna energija po jedinstvenoj dnevnoj tarifi	kWh	335	1,37760	461,50
Naknada za poticanje proizvodnje iz obnovljivih izvora	kWh	335	0,10500	35,18
Trošarine za neposlovnu uporabu električne energije	kWh	335	0,00750	2,51

HEP OPTI	jed.mjere	količina	jed.cijena	iznos kn
Radna energija po višoj dnevnoj tarifi	kWh	4503	1,52490	6.866,63
Radna energija po nižoj dnevnoj tarifi	kWh	1608	0,97440	1.566,83
Naknada za poticanje proizvodnje iz obnovljivih izvora	kWh	6111	0,10500	641,66
Trošarine za neposlovnu uporabu električne energije	kWh	6111	0,00750	45,84

HEP PRO	jed.mjere	količina	jed.cijena	iznos kn
Radna energija po višoj dnevnoj tarifi	kWh	5745	1,53720	8.831,21
Radna energija po nižoj dnevnoj tarifi	kWh	5673	0,98220	5.572,02
Naknada za poticanje proizvodnje iz obnovljivih izvora	kWh	11418	0,10500	1.198,89
Trošarine za neposlovnu uporabu električne energije	kWh	11418	0,00750	85,64

	jed.mjere		jed.cijena	iznos kn
Opskrbna naknada	mjesec		35,00000	35,00

UKUPAN IZNOS ZA OPSKRBU **25.342,91**

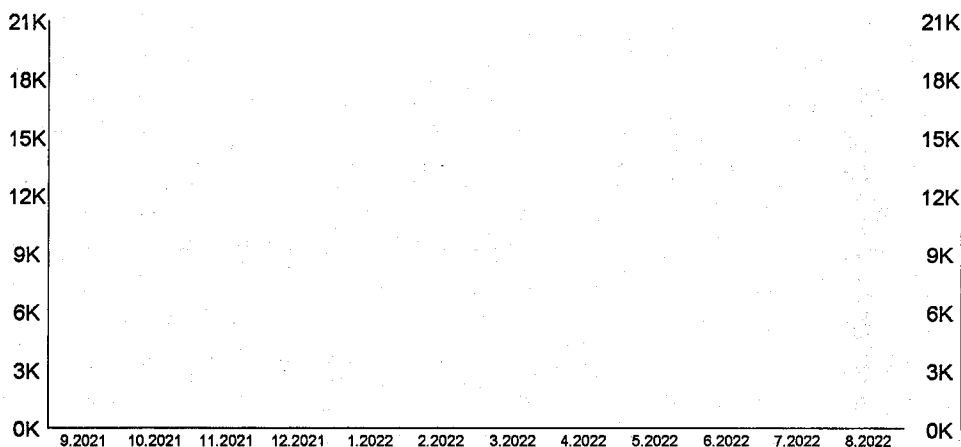
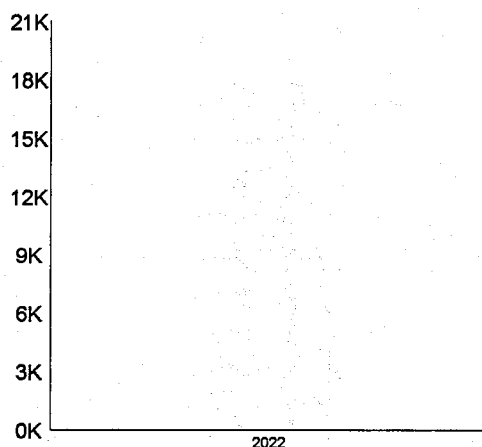
PREGLED MJESEČNE POTROŠNJE U ZADNJIH 12 MJESECI

PREGLED POTROŠNJE ZA MJESEC

SAMČOVIĆ J.D.O.O., DONJI PROLOŽAC, PUT GARACA 2

Broj obračunskog mjernog mjesta: 1300906549

Model: HEP PRO

Model mreža: E-P-N-CRV1

1

OBRAČUN OPSKRBE		stavka	količina	cijena	iznos kn
01.08.22	31.08.22	VT	5745	1,5372	8.831,21
01.08.22	31.08.22	NT	5673	0,9822	5.572,02
01.08.22	31.08.22	OIE	11418	0,1050	1.198,89
01.08.22	31.08.22	TRNP	11418	0,00750	85,64
UKUPAN IZNOS OPSKRBE					15.687,76

OBRAČUN MREŽE		stavka	količina	cijena	iznos kn
01.08.22	31.08.22	SN	45	39,00	1.755,00
01.08.22	31.08.22	VT	5745	0,22	1.263,90
01.08.22	31.08.22	NT	5673	0,10	567,30
01.08.22	31.08.22	JEN	3075	0,16	492,00
01.08.22	31.08.22	SMN	1	41,30	41,30
UKUPAN IZNOS ZA KORIŠTENJE MREŽE					4.119,50

UKUPAN IZNOS OPSKRBE I MREŽE 19.807,26

OČITANJA		konstanta	kanal	radna vt	radna nt	jalova vt	jalova nt	snaga
31.08.2022	55710227	20	D	2709,528	1799,545	2552,751	11,216	2,247
01.08.2022	55710227	20	D	2422,295	1515,903	2211,177	10,623	0,000

SAMČOVIĆ J.D.O.O. - KIOSK, IMOTSKI, FRA STJEPANA VRLJIČA

Broj obračunskog mjernog mjesta: 1302563215

Model: HEP MAX

Model mreža: E-P-N-PLA1

2

OBRAČUN OPSKRBE		stavka	količina	cijena	iznos kn
01.08.22	31.08.22	JT	335	1,3776	461,50
01.08.22	31.08.22	OIE	335	0,1050	35,18
01.08.22	31.08.22	TRNP	335	0,00750	2,51
UKUPAN IZNOS OPSKRBE					499,19

OBRAČUN MREŽE		stavka	količina	cijena	iznos kn
01.08.22	31.08.22	VT	335	0,31	103,85
01.08.22	31.08.22	SMN	1	41,30	41,30
UKUPAN IZNOS ZA KORIŠTENJE MREŽE					145,15

UKUPAN IZNOS OPSKRBE I MREŽE 644,34

OČITANJA		konstanta	kanal	radna vt	radna nt
31.08.2022	00348089	1	P	46819,600	20016,000
29.08.2022	00348089	1	E	46798,000	20016,000
01.08.2022	00348089	1	E	46485,000	20016,000

ZUZUL (SAMČOVIĆ J.D.O.O.) GLAVINA DONJA, VIRGILA PERIĆA 36

Broj obračunskog mjernog mjesta: 1302565226

Model: HEP OPTI

Model mreža: E-P-N-BIJ1

3

OBRAČUN OPSKRBE		stavka	količina	cijena	iznos kn
01.08.22	31.08.22	VT	1222	1,5249	1.863,43
01.08.22	31.08.22	NT	235	0,9744	228,98
01.08.22	31.08.22	OIE	1457	0,1050	152,99
01.08.22	31.08.22	TRNP	1457	0,00750	10,93
UKUPAN IZNOS OPSKRBE					2.256,33

OBRAČUN MREŽE		stavka	količina	cijena	iznos kn
01.08.22	31.08.22	VT	1222	0,39	476,58
01.08.22	31.08.22	NT	235	0,17	39,95
01.08.22	31.08.22	SMN	1	41,30	41,30
UKUPAN IZNOS ZA KORIŠTENJE MREŽE					557,83

UKUPAN IZNOS OPSKRBE I MREŽE 2.814,16

OČITANJA		konstanta	kanal	radna vt	radna nt
31.08.2022	0012057	1	P	75159,100	30597,900
26.08.2022	0012057	1	E	74962,000	30560,000
01.08.2022	0012057	1	E	73937,000	30363,100

SAMČOVIĆ J.D.O.O. (općina proložac), DONJI PROLOŽAC, DR. FRANJE TUĐMANA 1

Broj obračunskog mjernog mjesta: 1303543382

Model: HEP OPTI

Model mreža: E-P-N-BIJ1

4

OBRAČUN OPSKRBE		stavka	količina	cijena	iznos kn
01.08.22	31.08.22	VT	326	1,5249	497,12
01.08.22	31.08.22	NT	202	0,9744	196,83
01.08.22	31.08.22	OIE	528	0,1050	55,44
01.08.22	31.08.22	TRNP	528	0,00750	3,96
UKUPAN IZNOS OPSKRBE					753,35

OBRAČUN MREŽE		stavka	količina	cijena	iznos kn
01.08.22	31.08.22	VT	326	0,39	127,14
01.08.22	31.08.22	NT	202	0,17	34,34
01.08.22	31.08.22	SMN	1	41,30	41,30
UKUPAN IZNOS ZA KORIŠTENJE MREŽE					202,78

UKUPAN IZNOS OPSKRBE I MREŽE 956,13

OČITANJA		konstanta	kanal	radna vt	radna nt
31.08.2022	17582484	1	P	13329,500	46601,500
30.08.2022	17582484	1	E	13319,000	46595,000
01.08.2022	17582484	1	E	13003,700	46399,200

VT - radna energija viša tarifa TRO - el.energija obračunata bez obračunate trošarine OIE - naknada za poticanje proizvodnje iz obnovljivih izvora SMN - mjesečna naknada
 NT - radna energija niža tarifa TRP - trošarina za poslovnu uporabu el.energije SN - ostvarena snaga
 JT - radna energija jedinstvena tarifa TRNP - trošarina za neposlovnu uporabu el.energije JEN - prekomjerno potrošena jalova energija

KIOSK ZA PRODAJU PEKARSKIH PROIZVOD, GLAVINA DONJA, VIRGILA PERIČA 38

Broj obračunskog mjernog mjesta: 1305322820

Model: HEP OPTI

Model mreža: E-P-N-BIJ1

5.

OBRAČUN OPSKRBE						OBRAČUN MREŽE					
	stavka	količina	cijena	iznos kn		stavka	količina	cijena	iznos kn		
01.08.22	31.08.22	VT	2955	1,5249	4.506,08	01.08.22	31.08.22	VT	2955	0,39	1.152,45
01.08.22	31.08.22	NT	1171	0,9744	1.141,02	01.08.22	31.08.22	NT	1171	0,17	199,07
01.08.22	31.08.22	OIE	4126	0,1050	433,23	01.08.22	31.08.22	SMN	1	41,30	41,30
01.08.22	31.08.22	TRNP	4126	0,00750	30,95						
UKUPAN IZNOS OPSKRBE					6.111,28	UKUPAN IZNOS ZA KORIŠTENJE MREŽE					1.392,82
UKUPAN IZNOS OPSKRBE I MREŽE					7.504,10						

OČITANJA		konstanta	kanal	radna vt	radna nt	jalova vt	jalova nt
31.08.2022	64001726	1	P	181702,674	66524,474	69047,186	174,033
26.08.2022	64001726	1	E	181226,000	66335,628	68852,000	174,033
01.08.2022	64001726	1	E	178747,298	65353,628	67837,032	174,033

OPSKRBA

	jed.mjere	količina	jed.cijena	iznos kn
HEP MAX				
Radna energija po jedinstvenoj dnevnoj tarifi	kWh	365	1,37760	502,82
Naknada za poticanje proizvodnje iz obnovljivih izvora	kWh	365	0,10500	38,33
Trošarine za neposlovnu uporabu električne energije	kWh	365	0,00750	2,74
HEP OPTI				
Radna energija po višoj dnevnoj tarifi	kWh	3604	1,52490	5.495,74
Radna energija po nižoj dnevnoj tarifi	kWh	1213	0,97440	1.181,95
Naknada za poticanje proizvodnje iz obnovljivih izvora	kWh	4817	0,10500	505,79
Trošarine za neposlovnu uporabu električne energije	kWh	4817	0,00750	36,13
HEP PRO				
Radna energija po višoj dnevnoj tarifi	kWh	5408	1,53720	8.313,18
Radna energija po nižoj dnevnoj tarifi	kWh	5475	0,98220	5.377,55
Naknada za poticanje proizvodnje iz obnovljivih izvora	kWh	10883	0,10500	1.142,72
Trošarine za neposlovnu uporabu električne energije	kWh	10883	0,00750	81,62
OPSKRBA				
Opskrbna naknada	mjesec		35,00000	35,00
UKUPAN IZNOS ZA OPSKRBU				22.713,57

PREGLED MJESEČNE POTROŠNJE U ZADNJIH 12 MJESECI

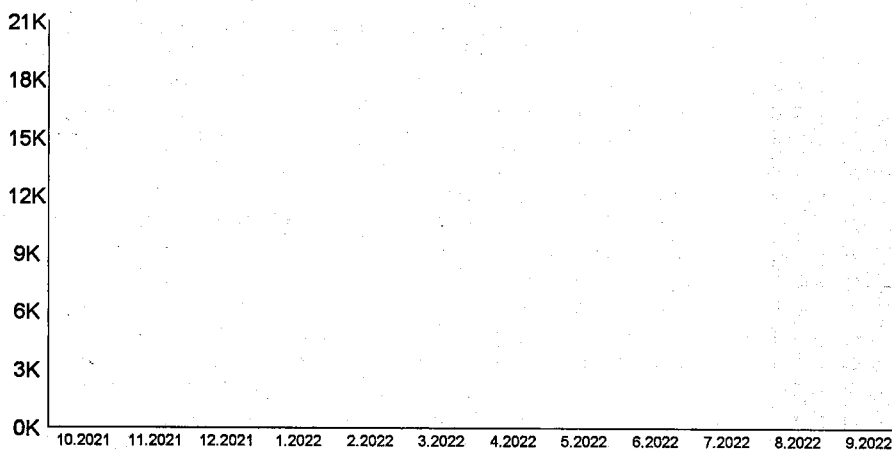

PREGLED POTROŠNJE ZA MJESEC

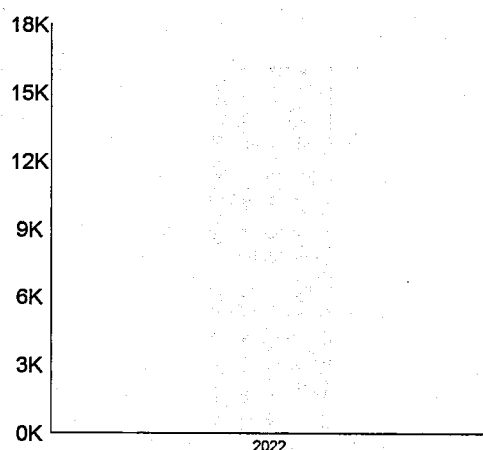

SAMČOVIĆ J.D.O.O. - DONJI PROLOŽAC, PUT GARACA 2

Broj obračunskog mjernog mjesta: 1300906549

Model: HEP PRO

Model mreža: E-P-N-CRV1

1.

OBRACUN OPSKRBE	stavka	količina	cijena	iznos kn	
01.09.22	30.09.22	VT	5408	1,5372	8.313,18
01.09.22	30.09.22	NT	5475	0,9822	5.377,55
01.09.22	30.09.22	OIE	10883	0,1050	1.142,72
01.09.22	30.09.22	TRNP	10883	0,00750	81,62
UKUPAN IZNOS OPSKRBE				14.915,07	

OBRACUN MREZE	stavka	količina	cijena	iznos kn	
01.09.22	30.09.22	SN	46	39,00	1.794,00
01.09.22	30.09.22	VT	5408	0,22	1.189,76
01.09.22	30.09.22	NT	5475	0,10	547,50
01.09.22	30.09.22	JEN	2546	0,16	407,36
01.09.22	30.09.22	SMN	1	41,30	41,30
UKUPAN IZNOS ZA KORIŠTENJE MREŽE				3.979,92	

UKUPAN IZNOS OPSKRBE I MREŽE 18.894,99

OČITANJA	konstanta	kanal	radna vt	radna nt	jalova vt	jalova nt	snaga	
30.09.2022	55710227	20	D	2979,934	2073,306	2858,926	11,885	2,303
31.08.2022	55710227	20	D	2709,528	1799,545	2552,751	11,216	2,247

SAMČOVIĆ J.D.O.O. - KIOSK, IMOTSKI, FRA STJEPANA VRLJIČA

Broj obračunskog mjernog mjesta: 1302563215

Model: HEP MAX

Model mreža: E-P-N-PLA1

2.

OBRACUN OPSKRBE	stavka	količina	cijena	iznos kn	
01.09.22	30.09.22	JT	365	1,3776	502,82
01.09.22	30.09.22	OIE	365	0,1050	38,33
01.09.22	30.09.22	TRNP	365	0,00750	2,74
UKUPAN IZNOS OPSKRBE				543,89	

OBRACUN MREZE	stavka	količina	cijena	iznos kn	
01.09.22	30.09.22	VT	365	0,31	113,15
01.09.22	30.09.22	SMN	1	41,30	41,30
UKUPAN IZNOS ZA KORIŠTENJE MREŽE				154,45	

UKUPAN IZNOS OPSKRBE I MREŽE 698,34

OČITANJA	konstanta	kanal	radna vt	radna nt	
30.09.2022	00348089	1	P	47184,700	20016,000
26.09.2022	00348089	1	E	47136,000	20016,000
31.08.2022	00348089	1	P	46819,600	20016,000

ŽUZUL (SAMČOVIĆ J.D.O.O.) - GLAVINA DONJA, VIRGILA PERIĆA 36

Broj obračunskog mjernog mjesta: 1302565226

Model: HEP OPTI

Model mreža: E-P-N-BIJ1

3.

OBRACUN OPSKRBE	stavka	količina	cijena	iznos kn	
01.09.22	30.09.22	VT	1093	1,5249	1.666,72
01.09.22	30.09.22	NT	163	0,9744	158,83
01.09.22	30.09.22	OIE	1256	0,1050	131,88
01.09.22	30.09.22	TRNP	1256	0,00750	9,42
UKUPAN IZNOS OPSKRBE				1.966,85	

OBRACUN MREZE	stavka	količina	cijena	iznos kn	
01.09.22	30.09.22	VT	1093	0,39	426,27
01.09.22	30.09.22	NT	163	0,17	27,71
01.09.22	30.09.22	SMN	1	41,30	41,30
UKUPAN IZNOS ZA KORIŠTENJE MREŽE				495,28	

UKUPAN IZNOS OPSKRBE I MREŽE 2.462,13

OČITANJA	konstanta	kanal	radna vt	radna nt	
30.09.2022	0012057	1	P	76251,900	30760,900
28.09.2022	0012057	1	E	76179,000	30750,000
31.08.2022	0012057	1	P	75159,100	30597,900

SAMČOVIĆ J.D.O.O. (općina proložac) - DONJI PROLOŽAC, DR. FRANJE TUĐMANA 1

Broj obračunskog mjernog mjesta: 1303543382

Model: HEP OPTI

Model mreža: E-P-N-BIJ1

4.

OBRACUN OPSKRBE	stavka	količina	cijena	iznos kn	
01.09.22	30.09.22	VT	308	1,5249	469,67
01.09.22	30.09.22	NT	173	0,9744	168,57
01.09.22	30.09.22	OIE	481	0,1050	50,51
01.09.22	30.09.22	TRNP	481	0,00750	3,61
UKUPAN IZNOS OPSKRBE				692,36	

OBRACUN MREZE	stavka	količina	cijena	iznos kn	
01.09.22	30.09.22	VT	308	0,39	120,12
01.09.22	30.09.22	NT	173	0,17	29,41
01.09.22	30.09.22	SMN	1	41,30	41,30
UKUPAN IZNOS ZA KORIŠTENJE MREŽE				190,83	

UKUPAN IZNOS OPSKRBE I MREŽE 883,19

OČITANJA	konstanta	kanal	radna vt	radna nt	
30.09.2022	17582484	1	P	13637,000	46774,000
26.09.2022	17582484	1	E	13596,000	46751,000
31.08.2022	17582484	1	P	13329,500	46601,500

VT - radna energija viša tarifa

TRO - el.energija obračunata bez obračunate trošarine

OIE - naknada za poticanje proizvodnje iz obnovljivih izvora

SMN - mjesečna naknada

NT - radna energija niža tarifa

TRP - trošarina za poslovnu uporabu el.energije

SN - ostvarena snaga

JT - radna energija jedinstvena tarifa

TRNP - trošarina za neposlovnu uporabu el.energije

JEN - prekomjerno potrošena jalova energija

KIOSK ZA PRODAJU PEKARSKIH PROIZVOD, GLAVINA DONJA, VIRGILA PERIČA 38

Broj obračunskog mjernog mjesta: 1305322820

Model: HEP OPTI

Model mreža: E-P-N-BIJ1

5.

OBRAČUN OPSKRBE					OBRAČUN MREŽE						
	stavka	količina	cijena	iznos kn		stavka	količina	cijena	iznos kn		
01.09.22	30.09.22	VT	2203	1,5249	3,359,35	01.09.22	30.09.22	VT	2203	0,39	859,17
01.09.22	30.09.22	NT	877	0,9744	854,55	01.09.22	30.09.22	NT	877	0,17	149,09
01.09.22	30.09.22	OIE	3080	0,1050	323,40	01.09.22	30.09.22	JEN	185	0,16	29,60
01.09.22	30.09.22	TRNP	3080	0,00750	23,10	01.09.22	30.09.22	SMN	1	41,30	41,30
UKUPAN IZNOS OPSKRBE				4.560,40		UKUPAN IZNOS ZA KORIŠTENJE MREŽE				1.079,16	
UKUPAN IZNOS OPSKRBE I MREŽE				5.639,56							

OČITANJA		konstanta	kanal	radna vt	radna nt	jalova vt	jalova nt
30.09.2022	64001726	1	P	183905,881	67401,466	70248,058	174,033
28.09.2022	64001726	1	E	183759,000	67343,000	70168,000	174,033
31.08.2022	64001726	1	P	181702,674	66524,474	69047,186	174,033

OIB: 63073332379
ZAGREB, Ulica grada Vukovara 37
TEL: 0800-5255
IBAN: HR9823400091110112928

Datum računa: 31.10.2022
Mjesto izdavanja: ZAGREB
Datum dospijeca: 01.12.2022

R-1
PRIJEPIS

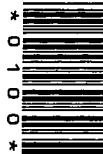

Imate pitanja?

Nazovite besplatni telefon:
0800-5255
web: www.hep.hr/opskrba
email: opskrba@hep.hr

SAMČOVIĆ D.O.O.

PUT GARACA 2
21264 DONJI PROLOŽAC

Podaci o kupcu (10293952)

OIB: 09340422225
Broj ugovora: O-22-205565
Broj omm u računu: 5
SAMČOVIĆ D.O.O.
DONJI PROLOŽAC, PUT GARACA 2

Račun 0010293952-221020-4 za opskrbu i korištenje mreže razdoblje 10/2022

Opis	iznos kn
Energija (14.988 kWh)	19.623,24
Opskrbna naknada	35,00
Obnovljivi izvori energije	1.573,75
Trošarina	112,41
Ukupni iznos za opskrbu	21.344,40
Ukupni iznos za korištenje mreže i usluga	5.765,20
PDV 13% (osnovica: 27.109,60)	3.524,25
Kamata - PDV nije obračunat prema čl. 25. st. 5. Pravilnika o PDV-u	168,23
Opomena	10,00
Iznos računa	30.812,08
Obračun razlike temeljem Uredbe Vlade RH	-12.898,93

UKUPANI IZNOS ZA PLAĆANJE

17.913,15

Saldo na dan izdavanja računa 16.11.2022 iznosi 48.222,85 kn.

Na aplikaciji **Moj račun - poduzetništvo** pregledajte svoje račune, uplate i promet - www.hep.hr/opskrba

HEP - Opskrba d.o.o.
4
ZAGREB, Ulica grada Vukovara 37

Direktor
Davor Guttert, dipl. oec.

HEP - Opskrba d.o.o.

ZAGREB, Ulica grada Vukovara 37



OPSKRBA

HEP MAX				
	jed.mjere	količina	jed.cijena	iznos kn
Radna energija po jedinstvenoj dnevnoj tarifi	kWh	380	1,37760	523,49
Naknada za poticanje proizvodnje iz obnovljivih izvora	kWh	380	0,10500	39,90
Trošarine za neposlovnu uporabu električne energije	kWh	380	0,00750	2,85
HEP OPTI				
	jed.mjere	količina	jed.cijena	iznos kn
Radna energija po višoj dnevnoj tarifi	kWh	3467	1,52490	5.286,82
Radna energija po nižoj dnevnoj tarifi	kWh	1165	0,97440	1.135,17
Naknada za poticanje proizvodnje iz obnovljivih izvora	kWh	4632	0,10500	486,37
Trošarine za neposlovnu uporabu električne energije	kWh	4632	0,00750	34,74
HEP PRO				
	jed.mjere	količina	jed.cijena	iznos kn
Radna energija po višoj dnevnoj tarifi	kWh	5188	1,53720	7.974,99
Radna energija po nižoj dnevnoj tarifi	kWh	4788	0,98220	4.702,77
Naknada za poticanje proizvodnje iz obnovljivih izvora	kWh	9976	0,10500	1.047,48
Trošarine za neposlovnu uporabu električne energije	kWh	9976	0,00750	74,82
Opis usluge				
	jed.mjere		jed.cijena	iznos kn
Opis usluge	mjesec		35,00000	35,00
UKUPAN IZNOS ZA OPSKRBU				21.344,40

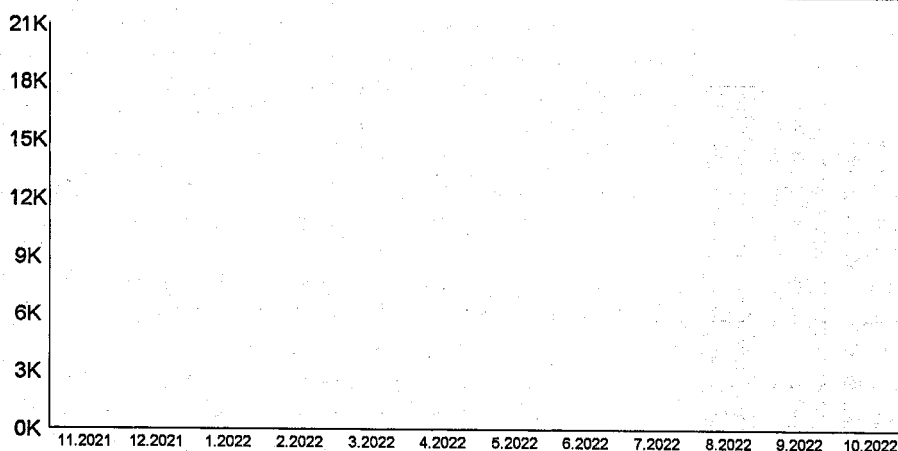
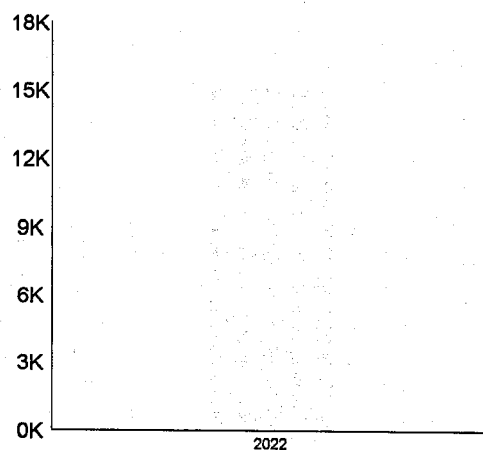
PREGLED MJESEČNE POTROŠNJE U ZADNJIH 12 MJESECI

PREGLED POTROŠNJE ZA MJESEC

SAMČOVIĆ J.D.O.O., DONJI PROLOŽAC, PUT GARACA 2

Broj obračunskog mjernog mjesta: 1300906549

Model: HEP PRO

Model mreža: E-P-N-CRV1

1.

OBRAČUN OPSKRBE		stavka	količina	cijena	iznos kn
01.10.22	31.10.22	VT	5188	1,5372	7,974,99
01.10.22	31.10.22	NT	4788	0,9822	4,702,77
01.10.22	31.10.22	OIE	9976	0,1050	1,047,48
01.10.22	31.10.22	TRNP	9976	0,00750	74,82
UKUPAN IZNOS OPSKRBE					13.800,06

OBRAČUN MREŽE		stavka	količina	cijena	iznos kn
01.10.22	31.10.22	SN	48	39,00	1,872,00
01.10.22	31.10.22	VT	5188	0,22	1,141,36
01.10.22	31.10.22	NT	4788	0,10	478,80
01.10.22	31.10.22	JEN	2345	0,16	375,20
01.10.22	31.10.22	SMN	1	41,30	41,30
UKUPAN IZNOS ZA KORIŠTENJE MREŽE					3.908,66

UKUPAN IZNOS OPSKRBE I MREŽE 17.708,72

OČITANJA		konstanta	kanal	radna vt	radna nt
31.10.2022	55710227	20	D	3239,348	2312,684
30.09.2022	55710227	20	D	2979,934	2073,306

jalova vt		jalova nt		snaga
31.10.2022	3140,393	31.10.2022	12,302	2,423
30.09.2022	2858,926	31.10.2022	11,885	2,303

SAMČOVIĆ J.D.O.O. - KIOSK, IMOTSKI, FRA STJEPANA VRLJIČA

Broj obračunskog mjernog mjesta: 1302563215

Model: HEP MAX

Model mreža: E-P-N-PLA1

2.

OBRAČUN OPSKRBE		stavka	količina	cijena	iznos kn
01.10.22	31.10.22	JT	380	1,3776	523,49
01.10.22	31.10.22	OIE	380	0,1050	39,90
01.10.22	31.10.22	TRNP	380	0,00750	2,85
UKUPAN IZNOS OPSKRBE					566,24

OBRAČUN MREŽE		stavka	količina	cijena	iznos kn
01.10.22	31.10.22	VT	380	0,31	117,80
01.10.22	31.10.22	SMN	1	41,30	41,30
UKUPAN IZNOS ZA KORIŠTENJE MREŽE					159,10

UKUPAN IZNOS OPSKRBE I MREŽE 725,34

OČITANJA		konstanta	kanal	radna vt	radna nt
31.10.2022	00348089	1	P	47565,100	20016,000
27.10.2022	00348089	1	E	47516,000	20016,000
30.09.2022	00348089	1	P	47184,700	20016,000

ŽUZUL (SAMČOVIĆ J.D.O.O.), GLAVINA DONJA, VIRGILA PERIČA 36

Broj obračunskog mjernog mjesta: 1302565226

Model: HEP OPTI

Model mreža: E-P-N-BIJ1

3.

OBRAČUN OPSKRBE		stavka	količina	cijena	iznos kn
01.10.22	31.10.22	VT	974	1,5249	1,485,25
01.10.22	31.10.22	NT	157	0,9744	152,98
01.10.22	31.10.22	OIE	1131	0,1050	118,76
01.10.22	31.10.22	TRNP	1131	0,00750	8,48
UKUPAN IZNOS OPSKRBE					1.765,47

OBRAČUN MREŽE		stavka	količina	cijena	iznos kn
01.10.22	31.10.22	VT	974	0,39	379,86
01.10.22	31.10.22	NT	157	0,17	26,69
01.10.22	31.10.22	SMN	1	41,30	41,30
UKUPAN IZNOS ZA KORIŠTENJE MREŽE					447,85

UKUPAN IZNOS OPSKRBE I MREŽE 2.213,32

OČITANJA		konstanta	kanal	radna vt	radna nt
31.10.2022	0012057	1	P	77225,600	30918,300
27.10.2022	0012057	1	E	77100,000	30898,000
30.09.2022	0012057	1	P	76251,900	30760,900

SAMČOVIĆ J.D.O.O. (općina proložac), DONJI PROLOŽAC, DR.FRANJE TUĐMANA 1

Broj obračunskog mjernog mjesta: 1303543382

Model: HEP OPTI

Model mreža: E-P-N-BIJ1

4.

OBRAČUN OPSKRBE		stavka	količina	cijena	iznos kn
01.10.22	31.10.22	VT	260	1,5249	396,47
01.10.22	31.10.22	NT	142	0,9744	138,36
01.10.22	31.10.22	OIE	402	0,1050	42,21
01.10.22	31.10.22	TRNP	402	0,00750	3,02
UKUPAN IZNOS OPSKRBE					580,06

OBRAČUN MREŽE		stavka	količina	cijena	iznos kn
01.10.22	31.10.22	VT	260	0,39	101,40
01.10.22	31.10.22	NT	142	0,17	24,14
01.10.22	31.10.22	SMN	1	41,30	41,30
UKUPAN IZNOS ZA KORIŠTENJE MREŽE					166,84

UKUPAN IZNOS OPSKRBE I MREŽE 746,90

OČITANJA		konstanta	kanal	radna vt	radna nt
31.10.2022	17582484	1	P	13896,900	46915,900
26.10.2022	17582484	1	E	13855,000	46893,000
30.09.2022	17582484	1	P	13637,000	46774,000

VT - radna energija viša tarifa

NT - radna energija niža tarifa

JT - radna energija Jedinствena tarifa

TRO - el.energija obračunata bez obračunate trošarine

TRP - trošarina za poslovnu uporabu el.energije

TRNP - trošarina za neposlovnu uporabu el.energije

OIE - naknada za poticanje proizvodnje iz obnovljivih izvora

SMN - mjesečna naknada

SN - ostvarena snaga

JEN - prekomjerno potrošena jalova energija

KIOSK ZA PRODAJU PEKARSKIH PROIZVOD, GLAVINA DONJA, VIRGILA PERIĆA 38

Broj obračunskog mjernog mjesta: 1305322820

Model: HEP OPTI

Model mreža: E-P-N-BIJ1

5.

OBRAČUN OPSKRBE					OBRAČUN MREŽE						
	stavka	količina	cijena	iznos kn		stavka	količina	cijena	iznos kn		
01.10.22	31.10.22	VT	2233	1,5249	3,405,10	01.10.22	31.10.22	VT	2233	0,39	870,87
01.10.22	31.10.22	NT	866	0,9744	843,83	01.10.22	31.10.22	NT	866	0,17	147,22
01.10.22	31.10.22	OIE	3099	0,1050	325,40	01.10.22	31.10.22	JEN	146	0,16	23,36
01.10.22	31.10.22	TRNP	3099	0,00750	23,24	01.10.22	31.10.22	SMN	1	41,30	41,30
UKUPAN IZNOS OPSKRBE				4,597,57		UKUPAN IZNOS ZA KORIŠTENJE MREŽE				1,082,75	
UKUPAN IZNOS OPSKRBE I MREŽE				5,680,32							

OČITANJA		konstanta	kanal	radna vt	radna nt	jalova vt	jalova nt
31.10.2022	64001726	1	P	186138,707	68267,668	71416,921	174,033
27.10.2022	64001726	1	E	185850,600	68155,900	71266,100	174,033
30.09.2022	64001726	1	P	183905,881	67401,466	70248,058	174,033

KAMATNI LIST

račun	za	iznos računa	datum od	datum do	glavnica	dani	stopa	iznos kn
0010293952-220820-0	08/22	35.889,92	22.09.2022	02.11.2022	20.000,00	42	7,31	168,23

UKUPAN IZNOS KAMATA

168,23

OIB: 63073332379
ZAGREB, Ulica grada Vukovara 37
TEL: 0800-5255
IBAN: HR9823400091110112928

Datum računa: 30.11.2022
Mjesto izdavanja: ZAGREB
Datum dospijeca: 30.12.2022

R-1
PRIJEPIS

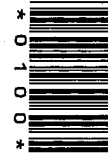

Imate pitanja?

Nazovite besplatni telefon:
0800-5255
web: www.hep.hr/opskrba
email: opskrba@hep.hr

SAMČOVIĆ D.O.O.

PUT GARACA 2
21264 DONJI PROLOŽAC

Podaci o kupcu (10293952)

OIB: 09340422225
Broj ugovora: O-22-205565
Broj omm u računu: 5
SAMČOVIĆ D.O.O.
DONJI PROLOŽAC, PUT GARACA 2

Račun: 0010293952-221120-0 za opskrbu i korištenje mreže, razdoblje 11/2022

Opis	Iznos kn
Energija (13.537 kWh)	18.005,31
Opskrbna naknada	35,00
Obnovljivi izvori energije	1.421,40
Trošarina	101,53
Ukupni iznos za opskrbu	19.563,24
Ukupni iznos za korištenje mreže i usluga	4.724,55
PDV 13% (osnovica: 24.287,79)	3.157,41
Opomena	10,00
Iznos računa	27.455,20
Obračun razlike temeljem Uredbe Vlade RH	-11.783,63

UKUPANI IZNOS ZA PLAGANJE

15.671,57

Saldo na dan izdavanja računa 15.12.2022 iznosi 66.136,00 kn.

Na aplikaciji **Moj račun - poduzetništvo** pregledajte svoje račune, uplate i promet - www.hep.hr/opskrba

HEP - Opskrba d.o.o.
4
ZAGREB, Ulica grada Vukovara 37



uplatu izvršiti na IBAN: 01 HR9823400091110112928 poziv na broj odobrenja: 0010293952-221120-0
primatelj: HEP-OPSKRBA d.o.o. opis plaćanja: 0010293952-221120-0 za 11/2022

Direktor
Davor Guttert, dipl. oec.

HEP - Opskrba d.o.o.

ZAGREB, Ulica grada Vukovara 37

OPSKRBA

HEP MAX	jed.mjere	količina	jed.cijena	iznos kn
Radna energija po jedinstvenoj dnevnoj tarifi	kWh	358	1,37760	493,18
Naknada za poticanje proizvodnje iz obnovljivih izvora	kWh	358	0,10500	37,59
Trošarine za neposlovnu uporabu električne energije	kWh	358	0,00750	2,69
HEP OPTI	jed.mjere	količina	jed.cijena	iznos kn
Radna energija po višoj dnevnoj tarifi	kWh	3516	1,52490	5.361,55
Radna energija po nižoj dnevnoj tarifi	kWh	923	0,97440	899,37
Naknada za poticanje proizvodnje iz obnovljivih izvora	kWh	4439	0,10500	466,11
Trošarine za neposlovnu uporabu električne energije	kWh	4439	0,00750	33,29
HEP PRO	jed.mjere	količina	jed.cijena	iznos kn
Radna energija po višoj dnevnoj tarifi	kWh	4805	1,53720	7.386,25
Radna energija po nižoj dnevnoj tarifi	kWh	3935	0,98220	3.864,96
Naknada za poticanje proizvodnje iz obnovljivih izvora	kWh	8740	0,10500	917,70
Trošarine za neposlovnu uporabu električne energije	kWh	8740	0,00750	65,55
Opskrbna naknada	jed.mjere		jed.cijena	iznos kn
	mjesec		35,00000	35,00
UKUPAN IZNOS ZA OPSKRBU				19.563,24

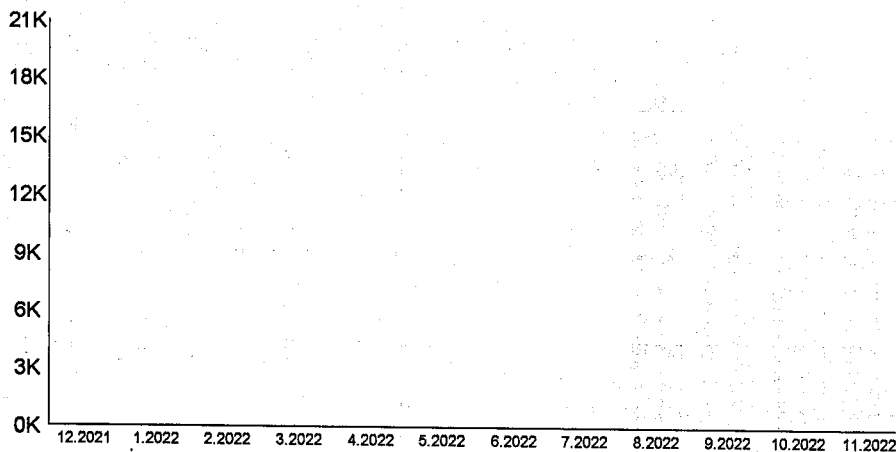
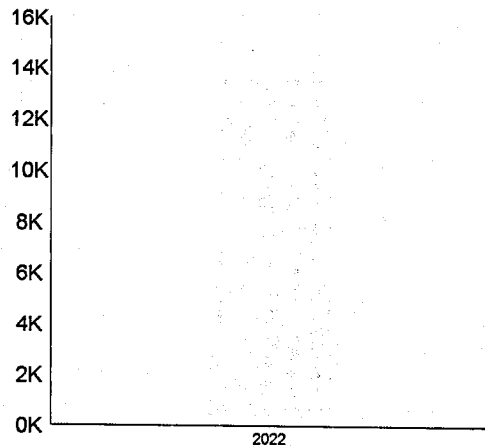
PREGLED MJESEČNE POTROŠNJE U ZADNJIH 12 MJESECI

PREGLED POTROŠNJE ZA MJESEC

SAMČOVIĆ J.D.O.O., DONJI PROLOŽAC, PUT GARACA 2

Broj obračunskog mjernog mjesta: 1300906549

Model: HEP PRO

Model mreža: E-P-N-CRV1

1.

OBRAČUN OPSKRBE	stavka	količina	cijena	iznos kn	
01.11.22	30.11.22	VT	4805	1,5372	7.386,25
01.11.22	30.11.22	NT	3935	0,9822	3.864,96
01.11.22	30.11.22	OIE	8740	0,1050	917,70
01.11.22	30.11.22	TRNP	8740	0,00750	65,55
UKUPAN IZNOS OPSKRBE				12.234,46	

UKUPAN IZNOS OPSKRBE I MREŽE 15.154,68

OBRAČUN MREŽE	stavka	količina	cijena	iznos kn	
01.11.22	30.11.22	SN	32	39,00	1.248,00
01.11.22	30.11.22	VT	4805	0,22	1.057,10
01.11.22	30.11.22	NT	3935	0,10	393,50
01.11.22	30.11.22	JEN	1127	0,16	180,32
01.11.22	30.11.22	SMN	1	41,30	41,30
UKUPAN IZNOS ZA KORIŠTENJE MREŽE				2.920,22	

UKUPAN IZNOS ZA KORIŠTENJE MREŽE 2.920,22

OČITANJA	konstanta	kanal	radna vt	radna nt	jalova vt	jalova nt	snaga	
30.11.2022	55710227	20	D	3479,603	2509,430	3339,793	13,441	1,598
31.10.2022	55710227	20	D	3239,348	2312,684	3140,393	12,302	2,423

SAMČOVIĆ J.D.O.O. - KIOSK, IMOTSKI, FRA STJEPANA VRLJIČA

Broj obračunskog mjernog mjesta: 1302563215

Model: HEP MAX

Model mreža: E-P-N-PLA1

2.

OBRAČUN OPSKRBE	stavka	količina	cijena	iznos kn	
01.11.22	30.11.22	JT	358	1,3776	493,18
01.11.22	30.11.22	OIE	358	0,1050	37,59
01.11.22	30.11.22	TRNP	358	0,00750	2,69
UKUPAN IZNOS OPSKRBE				533,46	

UKUPAN IZNOS OPSKRBE I MREŽE 685,74

OBRAČUN MREŽE	stavka	količina	cijena	iznos kn	
01.11.22	30.11.22	VT	358	0,31	110,98
01.11.22	30.11.22	SMN	1	41,30	41,30
UKUPAN IZNOS ZA KORIŠTENJE MREŽE				152,28	

UKUPAN IZNOS ZA KORIŠTENJE MREŽE 152,28

OČITANJA	konstanta	kanal	radna vt	radna nt	
30.11.2022	00348089	1	P	47922,900	20016,000
29.11.2022	00348089	1	E	47911,000	20016,000
31.10.2022	00348089	1	P	47565,100	20016,000

ŽUŽUL (SAMČOVIĆ J.D.O.O.), GLAVINA DONJA, VIRGILA PERIČA 36

Broj obračunskog mjernog mjesta: 1302565226

Model: HEP OPTI

Model mreža: E-P-N-BIJ1

3.

OBRAČUN OPSKRBE	stavka	količina	cijena	iznos kn	
01.11.22	30.11.22	VT	704	1,5249	1.073,53
01.11.22	30.11.22	NT	79	0,9744	76,98
01.11.22	30.11.22	OIE	783	0,1050	82,22
01.11.22	30.11.22	TRNP	783	0,00750	5,87
UKUPAN IZNOS OPSKRBE				1.238,60	

UKUPAN IZNOS OPSKRBE I MREŽE 1.567,89

OBRAČUN MREŽE	stavka	količina	cijena	iznos kn	
01.11.22	30.11.22	VT	704	0,39	274,56
01.11.22	30.11.22	NT	79	0,17	13,43
01.11.22	30.11.22	SMN	1	41,30	41,30
UKUPAN IZNOS ZA KORIŠTENJE MREŽE				329,29	

UKUPAN IZNOS ZA KORIŠTENJE MREŽE 329,29

OČITANJA	konstanta	kanal	radna vt	radna nt	
30.11.2022	0012057	1	P	77929,500	30997,600
29.11.2022	0012057	1	E	77906,000	30995,000
31.10.2022	0012057	1	P	77225,600	30918,300

SAMČOVIĆ J.D.O.O. (općina proložac), DONJI PROLOŽAC, DR.FRANJE TUĐMANA 1

Broj obračunskog mjernog mjesta: 1303543382

Model: HEP OPTI

Model mreža: E-P-N-BIJ1

4.

OBRAČUN OPSKRBE	stavka	količina	cijena	iznos kn	
01.11.22	30.11.22	VT	538	1,5249	820,40
01.11.22	30.11.22	NT	137	0,9744	133,49
01.11.22	30.11.22	OIE	675	0,1050	70,88
01.11.22	30.11.22	TRNP	675	0,00750	5,06
UKUPAN IZNOS OPSKRBE				1.029,83	

UKUPAN IZNOS OPSKRBE I MREŽE 1.304,24

OBRAČUN MREŽE	stavka	količina	cijena	iznos kn	
01.11.22	30.11.22	VT	538	0,39	209,82
01.11.22	30.11.22	NT	137	0,17	23,29
01.11.22	30.11.22	SMN	1	41,30	41,30
UKUPAN IZNOS ZA KORIŠTENJE MREŽE				274,41	

UKUPAN IZNOS ZA KORIŠTENJE MREŽE 274,41

OČITANJA	konstanta	kanal	radna vt	radna nt	
30.11.2022	17582484	1	E	14435,000	47053,000
31.10.2022	17582484	1	P	13896,900	46915,900

VT - radna energija viša tarifa

TRO - el.energija obračunata bez obračunate trošarine

OIE - naknada za poticanje proizvodnje iz obnovljivih izvora

SMN - mjesečna naknada

NT - radna energija niža tarifa

TRP - trošarina za poslovnu uporabu el.energije

SN - ostvarena snaga

JT - radna energija jedinstvena tarifa

TRNP - trošarina za neposlovnu uporabu el.energije

JEN - prekomjerno potrošena jalova energija

KIOSK ZA PRODAJU PEKARSKIH PROIZVOD, GLAVINA DONJA, VIRGILA PERIĆA 38

Broj obračunskog mjernog mjesta: 1305322820

Model: HEP OPTI

Model mreža: E-P-N-BIJ1

5.

OBRAČUN OPSKRBE					OBRAČUN MREŽE						
	stavka	količina	cijena	iznos kn		stavka	količina	cijena	iznos kn		
01.11.22	30.11.22	VT	2274	1,5249	3.467,62	01.11.22	30.11.22	VT	2274	0,39	886,86
01.11.22	30.11.22	NT	707	0,9744	688,90	01.11.22	30.11.22	NT	707	0,17	120,19
01.11.22	30.11.22	OIE	2981	0,1050	313,01	01.11.22	30.11.22	SMN	1	41,30	41,30
01.11.22	30.11.22	TRNP	2981	0,00750	22,36	UKUPAN IZNOS ZA KORIŠTENJE MREŽE					1.048,35
UKUPAN IZNOS OPSKRBE				4.491,89							
UKUPAN IZNOS OPSKRBE I MREŽE				5.540,24							

OČITANJA		konstanta	kanal	radna vt	radna nt	jalova vt	jalova nt
30.11.2022	64001726	1	P	188412,286	68974,874	72344,830	174,033
29.11.2022	64001726	1	E	188336,500	68951,300	72313,900	174,033
31.10.2022	64001726	1	P	186138,707	68267,668	71416,921	174,033

OPSKRBA

HEP MAX				
	jed.mjere	količina	jed.cijena	iznos EUR
Radna energija po jedinstvenoj dnevnoj tarifi	kWh	428	0,182839	78,26
Naknada za poticanje proizvodnje iz obnovljivih izvora	kWh	428	0,013936	5,96
Trošarine za neposlovnu uporabu električne energije	kWh	428	0,000995	0,43
HEP OPTI				
	jed.mjere	količina	jed.cijena	iznos EUR
Radna energija po višoj dnevnoj tarifi	kWh	3397	0,202389	687,52
Radna energija po nižoj dnevnoj tarifi	kWh	723	0,129325	93,49
Naknada za poticanje proizvodnje iz obnovljivih izvora	kWh	4120	0,013936	57,43
Trošarine za neposlovnu uporabu električne energije	kWh	4120	0,000995	4,10
HEP PRO				
	jed.mjere	količina	jed.cijena	iznos EUR
Radna energija po višoj dnevnoj tarifi	kWh	4710	0,204022	960,94
Radna energija po nižoj dnevnoj tarifi	kWh	4500	0,130360	586,62
Naknada za poticanje proizvodnje iz obnovljivih izvora	kWh	9210	0,013936	128,35
Trošarine za neposlovnu uporabu električne energije	kWh	9210	0,000995	9,16
OPSKRBA				
	jed.mjere		jed.cijena	iznos EUR
Opskrbna naknada	mjesec		4,645000	4,65
UKUPAN IZNOS ZA OPSKRBU				2.616,91

PREGLED MJESEČNE POTROŠNJE U ZADNJIH 12 MJESECI

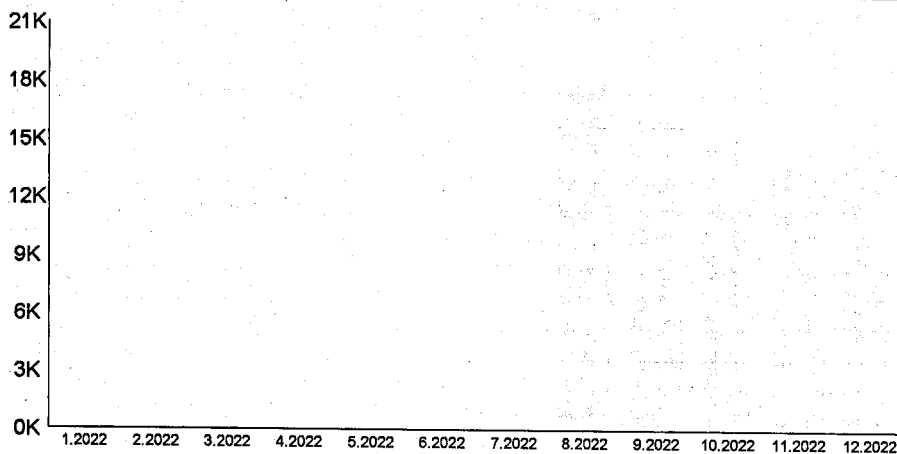

PREGLED POTROŠNJE ZA MJESEC

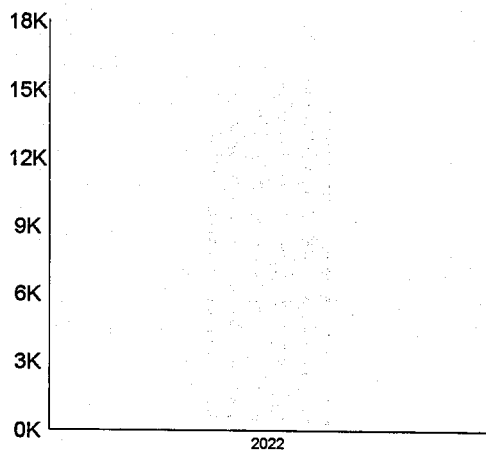

SAMČOVIĆ J.D.O.O., DONJI PROLOŽAC, PUT GARACA 2

Broj obračunskog mjernog mjesta: 1300906549

Model: HEP PRO

Model mreža: E-P-N-CRV1

1.

OBRAČUN OPSKRBE	stavka	količina	cijena	iznos EUR	
01.12.22	28.12.22	VT	4710	0,204022	960,94
01.12.22	28.12.22	NT	4500	0,130360	586,62
01.12.22	28.12.22	OIE	9210	0,013936	128,35
01.12.22	28.12.22	TRNP	9210	0,000995	9,16
UKUPAN IZNOS OPSKRBE				1.685,07	

UKUPAN IZNOS OPSKRBE I MREŽE 2.057,73

OBRAČUN MREŽE	stavka	količina	cijena	iznos EUR	
01.12.22	28.12.22	SN	29	5,176000	150,11
01.12.22	28.12.22	VT	4710	0,029200	137,53
01.12.22	28.12.22	NT	4500	0,013270	59,72
01.12.22	28.12.22	JEN	959	0,021240	20,37
01.12.22	28.12.22	SMN	,9	5,481000	4,93
UKUPAN IZNOS ZA KORIŠTENJE MREŽE				372,66	

OČITANJA	konstanta	kanal	radna vt	radna nt	jalova vt	jalova nt	snaga	
28.12.2022	55710227	20	P	3715,100	2734,430	3537,882	15,223	1,598
30.11.2022	55710227	20	D	3479,603	2509,430	3339,793	13,441	1,598

SAMČOVIĆ J.D.O.O. - KIOSK, IMOTSKI, FRA STJEPANA VRLJIĆA

Broj obračunskog mjernog mjesta: 1302563215

Model: HEP MAX

Model mreža: E-P-N-PLA1

2.

OBRAČUN OPSKRBE	stavka	količina	cijena	iznos EUR	
01.12.22	28.12.22	JT	428	0,182839	78,26
01.12.22	28.12.22	OIE	428	0,013936	5,96
01.12.22	28.12.22	TRNP	428	0,000995	0,43
UKUPAN IZNOS OPSKRBE				84,65	

UKUPAN IZNOS OPSKRBE I MREŽE 107,19

OBRAČUN MREŽE	stavka	količina	cijena	iznos EUR	
01.12.22	28.12.22	VT	428	0,041150	17,61
01.12.22	28.12.22	SMN	,9	5,481000	4,93
UKUPAN IZNOS ZA KORIŠTENJE MREŽE				22,54	

OČITANJA	konstanta	kanal	radna vt	radna nt	
28.12.2022	00348089	1	P	48350,800	20016,000
23.12.2022	00348089	1	E	48275,000	20016,000
30.11.2022	00348089	1	P	47922,900	20016,000

ŽUŽUL (SAMČOVIĆ J.D.O.O.), GLAVINA DONJA, VIRGILA PERIĆA 36

Broj obračunskog mjernog mjesta: 1302565226

Model: HEP OPTI

Model mreža: E-P-N-BIJ1

3.

OBRAČUN OPSKRBE	stavka	količina	cijena	iznos EUR	
01.12.22	28.12.22	VT	594	0,202389	120,22
01.12.22	28.12.22	NT	68	0,129325	8,79
01.12.22	28.12.22	OIE	662	0,013936	9,23
01.12.22	28.12.22	TRNP	662	0,000995	0,66
UKUPAN IZNOS OPSKRBE				138,90	

UKUPAN IZNOS OPSKRBE I MREŽE 176,11

OBRAČUN MREŽE	stavka	količina	cijena	iznos EUR	
01.12.22	28.12.22	VT	594	0,051760	30,75
01.12.22	28.12.22	NT	68	0,022570	1,53
01.12.22	28.12.22	SMN	,9	5,481000	4,93
UKUPAN IZNOS ZA KORIŠTENJE MREŽE				37,21	

OČITANJA	konstanta	kanal	radna vt	radna nt	
28.12.2022	0012057	1	P	78523,200	31065,400
27.12.2022	0012057	1	E	78502,000	31063,000
30.11.2022	0012057	1	P	77929,500	30997,600

SAMČOVIĆ J.D.O.O. (općina proložac), DONJI PROLOŽAC, DR.FRANJE TUĐMANA 1

Broj obračunskog mjernog mjesta: 1303543382

Model: HEP OPTI

Model mreža: E-P-N-BIJ1

4.

OBRAČUN OPSKRBE	stavka	količina	cijena	iznos EUR	
01.12.22	28.12.22	VT	674	0,202389	136,41
01.12.22	28.12.22	NT	82	0,129325	10,60
01.12.22	28.12.22	OIE	756	0,013936	10,54
01.12.22	28.12.22	TRNP	756	0,000995	0,75
UKUPAN IZNOS OPSKRBE				158,30	

UKUPAN IZNOS OPSKRBE I MREŽE 199,97

OBRAČUN MREŽE	stavka	količina	cijena	iznos EUR	
01.12.22	28.12.22	VT	674	0,051760	34,89
01.12.22	28.12.22	NT	82	0,022570	1,85
01.12.22	28.12.22	SMN	,9	5,481000	4,93
UKUPAN IZNOS ZA KORIŠTENJE MREŽE				41,67	

OČITANJA	konstanta	kanal	radna vt	radna nt	
28.12.2022	17582484	1	P	15109,000	47134,900
27.12.2022	17582484	1	E	15085,000	47132,000
30.11.2022	17582484	1	E	14435,000	47053,000

VT - radna energija viša tarifa TRO - el.energija obračunata bez obračunate trošarine OIE - naknada za poticanje proizvodnje iz obnovljivih izvora SMN - mjesečna naknada
 NT - radna energija niža tarifa TRP - trošarina za poslovnu uporabu el.energije TRP - trošarina za poslovnu uporabu el.energije SN - ostvarena snaga
 JT - radna energija jedinstvena tarifa TRNP - trošarina za neposlovnu uporabu el.energije JEN - prekomjerno potrošena jalova energija

KIOSK ZA PRODAJU PEKARSKIH PROIZVOD, GLAVINA DONJA, VIRGILA PERIĆA 38

Broj obračunskog mjernog mjesta: 1305322820

Model: HEP OPTI

Model mreža: E-P-N-BJ1

5.

OBRAČUN OPSKRBE					OBRAČUN MREŽE						
	stavka	količina	cijena	iznos EUR		stavka	količina	cijena	iznos EUR		
01.12.22	28.12.22	VT	2129	0,202389	430,89	01.12.22	28.12.22	VT	2129	0,051760	110,20
01.12.22	28.12.22	NT	573	0,129325	74,10	01.12.22	28.12.22	NT	573	0,022570	12,93
01.12.22	28.12.22	OIE	2702	0,013936	37,66	01.12.22	28.12.22	SMN	,9	5,481000	4,93
01.12.22	28.12.22	TRNP	2702	0,000995	2,69						
UKUPAN IZNOS OPSKRBE				545,34		UKUPAN IZNOS ZA KORIŠTENJE MREŽE				128,06	
UKUPAN IZNOS OPSKRBE I MREŽE				673,40							

OČITANJA		konstanta	kanal	radna vt	radna nt	jalova vt	jalova nt
28.12.2022	64001726	1	P	190541,026	69547,449	72956,858	174,033
27.12.2022	64001726	1	E	190465,000	69527,000	72935,000	174,033
30.11.2022	64001726	1	P	188412,286	68974,874	72344,830	174,033

OIB: 63073332379
ZAGREB, Ulica grada Vukovara 37
TEL: 0800-5255
IBAN: HR9823400091110112928

Datum računa: 20.01.2023
Datum i mjesto izdavanja: 20.01.2023, ZAGREB
Datum dospijeća: 04.02.2023



R-1
PRIJEPIS

SAMČOVIĆ D.O.O.

PUT GARACA 2
21264 DONJI PROLOŽAC

Imate pitanja?

Nazovite besplatni telefon:
0800-5255
web: www.hep.hr/opskrba
email: opskrba@hep.hr

Podaci o kupcu (10293952)

OIB: 09340422225
Broj ugovora: O-22-205565
Broj omm u računu: 0
SAMČOVIĆ D.O.O.
DONJI PROLOŽAC, PUT GARACA 2

Račun: 0010293952-230120-0 za kamatu, razdoblje 1/2023

Opis	iznos EUR
Kamata za predstečaj	115,17

UKUPAN IZNOS ZA PLAĆANJE 115,17

i Na aplikaciji **Moj račun - poduzetništvo** pregledajte svoje račune, uplate i promet - www.hep.hr/opskrba
Vaš registracijski kod za web aplikaciju je 448303

HEP - Opskrba d.o.o.
4
ZAGREB, Ulica grada Vukovara 37



uplatu izvršiti na IBAN: 01 HR9823400091110112928 poziv na broj odobrenja: 0010293952-230120-0
primatelj: HEP-OPSKRBA d.o.o. opis plaćanja: 0010293952-230120-0 za 1/2023

Direktor
Davor Guttert, dipl. oec.

HEP - Opskrba d.o.o.

ZAGREB, Ulica grada Vukovara 37

OPSKRBA

UKUPAN IZNOS ZA OPSKRBU

PREGLED MJESEČNE POTROŠNJE U ZADNJIH 12 MJESECI

PREGLED POTROŠNJE ZA MJESEC

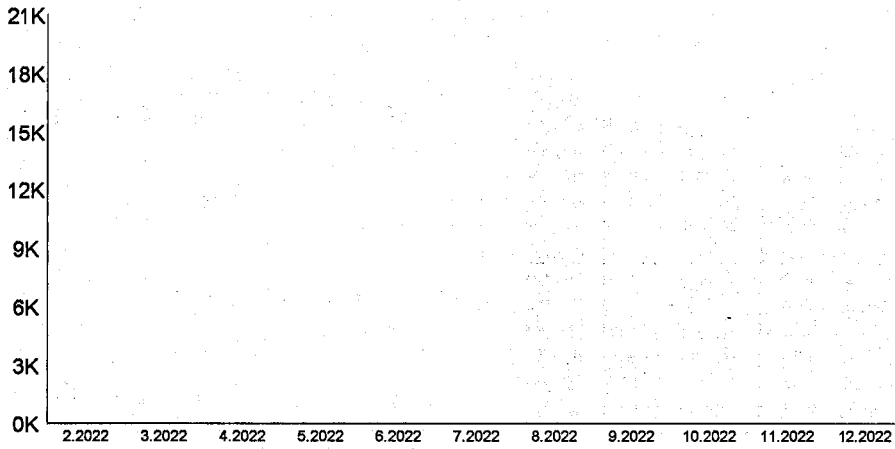

KAMATNI LIST

račun	za	iznos računa	datum od	datum do	glavnica	dani	stopa	iznos EUR
0010293952-220820-0	08/22	4.763,41	22.09.2022	29.12.2022	2.108,95	99	7,31	41,81
0010293952-220920-6	09/22	4.291,32	21.10.2022	29.12.2022	4.291,32	70	7,31	60,16
0010293952-221020-4	10/22	2.353,83	02.12.2022	29.12.2022	2.353,83	28	7,31	13,20

UKUPAN IZNOS KAMATA

115,17

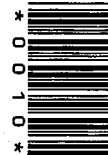

VT - radna energija viša tarifa

NT - radna energija niža tarifa

JT - radna energija jedinstvena tarifa

TRO - el.energija obračunata bez obračunate trošarine

TRP - trošarina za poslovnu uporabu el.energije

TRNP - trošarina za neposlovnu uporabu el.energije

OIE - naknada za poticanje proizvodnje iz obnovljivih izvora

SMN - mjesečna naknada

SN - ostvarena snaga

JEN - prekomjerno potrošena jalova energija

HEP-OPSKRBA d.o.o., ZAGREB, ULICA GRADA VUKOVARA 37, (OIB: 63073332379, MBS: 080453206), zastupan po direktoru Davor Guttert, dipl. oec., kao opskrbljivač električne energije (u daljnjem tekstu: Opskrbljivač)

SAMČOVIĆ D.O.O., DONJI PROLOŽAC, PUT GARACA 2, (OIB: 09340422225) zastupan po direktoru Danijela Maršić, (u daljnjem tekstu: Kupac)

sklopili su

UNIVARSKA ELEKTROPRIVREDA d.d.
ZAGREB
Ulica grada Vukovara 37

UGOVOR
O OPSKRBI KRAJNJEG KUPCA
Broj: O-22-205565

Primijeno: 27-07-2022			
Ci	Ukupno	Ukupna vrijednost	
09	20901		

Članak 1.

Ugovorne strane sklapaju ovaj Ugovor temeljem odredbi zakonskih i podzakonskih propisa iz područja energetske djelatnosti.

Članak 2.

Sastavni dio ovog Ugovora su Opći uvjeti opskrbe električnom energijom HEP-Opskrbe d.o.o. (dalje: OU).

Članak 3.

Predviđena godišnja potrošnja električne energije koju će Opskrbljivač predati, a Kupac preuzeti, iznositi će 182.000 kWh.

Članak 4.

Kupac i Opskrbljivač ugovaraju opskrbu električnom energijom na sljedećim obračunskim mjernim mjestima i to po tarifnim modelima:

1. SAMČOVIĆ J.D.O.O. - KIOSK, Br.OMM. 1302563215, Model: HEP MAX, IMOTSKI FRA STJEPANA VRLJIČA
2. KIOSK ZA PRODAJU PEKARSKIH PROIZVOD, Br.OMM: 1305322820; Model: HEP OPTI, GLAVINA DONJA VIRGILA PERIČA 38
3. SAMČOVIĆ J.D.O.O., Br.OMM 1300907987, Model: HEP OPTI, DONJI PROLOŽAC ANTE STARČEVIČA 98
4. SAMČOVIĆ J.D.O.O. (općina proložac), Br.OMM: 1303543382; Model: HEP OPTI, DONJI PROLOŽAC DR.FRANJE TUDMANA 1
5. ŽUŽUL (SAMČOVIĆ J.D.O.O.), Br.OMM. 1302565226; Model: HEP OPTI, GLAVINA DONJA VIRGILA PERIČA 36
6. SAMČOVIĆ J.D.O.O., Br.OMM 1300906549, Model: HEP PRO, DONJI PROLOŽAC PUT GARACA 2

Tarifni model HEP OPTI, Cvt=1,5249 kn/kWh, Cnt=0,9744 kn/kWh

Tarifni model HEP MAX, Cvt=1,3776 kn/kWh

Tarifni model HEP PRO, Cvt=1,5372 kn/kWh, Cnt=0,9822 kn/kWh

Obračunata utrošena električna energija predstavlja cijene obračunskih elemenata iz prethodnog stavka ovog članka, obračunate sukladno ugovorenom tarifnom modelu na količine električne energije isporučene Kupcu (dalje: Obračunata utrošena električna energija).

Osim za iznos Obračunate utrošene električne energije umanjene za primjenjiva odobrenja i/ili uvećane za primjenjiva terećenja i naknade sukladno ovom Ugovoru i primjenjivim propisima, Opskrbljivač će kupcu izdati račun za naknadu za korištenje mreže, te obračunati naknade određene Odlukama Uprave Opskrbljivača dostupnim na internet stranici Opskrbljivača www.hep.hr/opskrba, naknade propisane važećim Cjenikom nestandardnih usluga Operatora distribucijskog sustava, iznos poreza na dodanu vrijednost, te druge primjenjive naknade, trošarine i davanja, sukladno važećim propisima.

Naknada za korištenje mreže obračunava se primjenom važećih tarifnih stavki za distribuciju i tarifnih stavki za prijenos električne energije za svako pojedinačno obračunsko mjerno mjesto na niskom naponu.

Naknada za nestandardne usluge obračunava se za Obračunska mjerna mjesta na niskom naponu primjenom važećeg Cjenika nestandardnih usluga Operatora distribucijskog sustava.

Naknade za korištenje mreže i za nestandardne usluge naplaćuju se Kupcu temeljem obračuna kojeg Opskrbljivač zaprimi od Operatora distribucijskog sustava. Iznimno, naknadu za obustavu isporuke električne energije i naknadu za uspostavu isporuke električne energije na zahtjev Opskrbljivača, Opskrbljivač obračunava Kupcu na temelju podataka koje zaprimi od Operatora distribucijskog sustava i Odluke Uprave Opskrbljivača dostupne na internet stranici Opskrbljivača www.hep.hr/opskrba.

Opskrbljivač će Kupcu za svako obračunsko razdoblje obračunati opskrbnu naknadu u iznosu od 35,00 (tridesetpet) kuna. Ukoliko u članku 4. mjerno mjesto ima oznaku PROIZVOĐAČ na njega se primjenjuju odredbe članka Preuzimanje električne energije od krajnjeg kupca iz Općih uvjeta opskrbljivača (dalje: Mjesto preuzimanja).

Opskrbljivač će za preuzete viškove proizvedene električne energije na Mjestu preuzimanja plaćati Kupcu jediničnu cijenu Ci (kn/kWh) u Obračunskom razdoblju na sljedeći način:

$Ci = 0,9 \cdot PKCi$

gdje je PKCi prosječna jedinična cijena električne energije koju Kupac plaća Opskrbljivaču za prodanu električnu energiju na Mjestu preuzimanja, bez naknada za korištenje mreže te drugih naknada i poreza, unutar Obračunskog razdoblja i izražena u kn/kWh. Ako je u pojedinom obračunskom razdoblju prodana električna energija jednaka nuli, izračun PKCi će se temeljiti na prosječnoj jediničnoj cijeni prodane električne energije u zadnjem obračunskom razdoblju u kojem je ista evidentirana.

Članak 5.

Opskrbljivač će Kupcu izdavati jedinstveni račun za opskrbu električnom energijom i korištenje mreže, te nestandardne usluge Operatora distribucijskog sustava, pod uvjetom da Kupac ima sva obračunska mjesta na niskom naponu. Ukoliko Kupac ima ili naknadno stekne za vrijeme važenja ovog Ugovora barem jedno obračunsko mjerno mjesto na srednjem ili visokom naponu, tada će naknadu za korištenje mreže i naknadu za nestandardne usluge podmirivati izravno Operatoru mreže temeljem odvojenih računa.

Opskrbljivač može zbog promjene prisilnih propisa (Zakona o tržištu električne energije ili drugih propisa) ili iz drugih razloga donijeti odluku o prestanku izdavanja jedinstvenog računa, u kojem slučaju će o tome obavijestiti Kupca pisanim putem. U slučaju donošenja odluke Opskrbljivača o prestanku izdavanja jedinstvenih računa, Kupac će biti dužan naknadu za korištenje mreže i naknadu za nestandardne usluge Operatora mreže nadalje plaćati izravno Operatoru mreže putem odvojenih računa.

Jedinične cijene su bez PDV i ne sadrže naknade koje plaća Kupac propisane posebnim propisima.

Rok plaćanja računa je 15 (petnaest) dana od dana izdavanja računa.

Članak 6.

Kupac potpisom ovog Ugovora potvrđuje da je već prije potpisa Ugovora pristao da Opskrbljivač može u skladu s primateljevim propisima o zaštiti osobnih podataka, prikupljati, obrađivati i koristiti osobne podatke Kupca temeljem ovog Ugovora ili u svezi izvršavanja ovog Ugovora (uključivo, ali ne ograničeno na: naziv tvrtke ili ime i prezime, adresu, broj telefona, e-mail, podatke o potrošnji kupca, obračunskim mjernim mjestima, mjerne podatke i sl.), i koristiti ih u svrhu sklapanja, provedbe, izmjena, raskida ovog Ugovora, te druge namjene za koje Opskrbljivač dobije suglasnost Kupca. Opskrbljivač je ovlašten ove podatke tražiti od svake osobe koja njima raspolaze, uključujući i od operatora mreže, te tražiti da ih operator mreže dostavi u excel formatu i elektronskom obliku.

Članak 7.

Kupac je dužan zajedno s potpisanim i ovjerenim Ugovorom, dostaviti Opskrbljivaču instrument osiguranja plaćanja (dalje u tekstu: IOP) i to: bjanko zadužnicu/zadužnice do 10.000 kn, solemniziranu/solemnizirane kod javnog bilježnika.

Opskrbljivač ima pravo zahtijevati od Kupca dodatni IOP u slučaju povećanja potrošnje električne energije u odnosu na predviđenu potrošnju. Kupac je u tom slučaju dužan u roku od 15 (petnaest) dana po zaprimanju pisanog poziva Opskrbljivača dostaviti Opskrbljivaču zatraženi IOP.

Ako je Kupac temeljem prethodnih ugovora o opskrbi dostavio Opskrbljivaču važeće instrumente osiguranja plaćanja izdane sukladno Ovršnom zakonu, Kupac potpisom ovog Ugovora izrijeком daje suglasnost da Opskrbljivač nastavi koristiti predmetne instrumente osiguranja plaćanja i u svrhu osiguranja plaćanja svih potraživanja Opskrbljivača prema Kupcu iz ovog Ugovora.

Ukoliko Kupac ne podmiri dospjele obveze, Opskrbljivač će dospjela potraživanja naplatiti aktiviranjem IOP-a.

Nakon što IOP u bilo kojem svojem dijelu bude iskorišten za plaćanje nepodmirjenih obveza, Kupac se obvezuje u roku 15 (petnaest) dana od aktivacije IOP-a dostaviti Opskrbljivaču novi IOP jednake vrijednosti, tako da Opskrbljivač uvijek ima IOP u vrijednosti istoj kao prije podnošenja IOP-a na naplatu.

U slučaju neizvršenja obveze Kupca iz st. 5. ovog članka, Opskrbljivač može raskinuti Ugovor.

Članak 8.

Ovaj ugovor sklapa se danom potpisa ovlaštenih predstavnika Ugovornih strana, a počinje proizvoditi pravne učinke i isporuka električne energije po ovom Ugovoru započinje 01.08.2022. godine pod uvjetom da je Opskrbljivač prethodno od nadležnog Operatora mreže zaprimio pisanu potvrdu o usklađenosti podataka u smislu važećih Pravila o promjeni opskrbljivača (dalje: Potvrda).

U slučaju da Opskrbljivač od Operatora mreže ne zaprimi Potvrdu u rokovima propisanim Pravilima o promjeni opskrbljivača električnom energijom, tada Ugovor počinje proizvoditi pravne učinke i isporuka električne energije po ovom Ugovoru započinje prvog dana u mjesecu koji slijedi nakon mjeseca u kojem je Opskrbljivač primio Potvrdu. Ukoliko Operator mreže odbije izdati Potvrdu, tada se ovaj Ugovor raskida temeljem samog zakona u odnosu na ono Obračunsko mjerno mjesto za koje Operator mreže nije dao Potvrdu.

Ugovor proizvodi pravne učinke samo u odnosu na Obračunska mjerna mjesta za koja je uspješno dovršen postupak promjene opskrbljivača, sukladno važećim Pravilima o promjeni opskrbljivača.

Članak 9.

Ovaj Ugovor sastavljen je u 2 (dva) istovjetna primjerka od kojih svaka ugovorna strana zadržava po 1 (jedan) primjerak.

U Zagrebu, dana 30.06.2022 godine

U Imotski dana 30.06.2022.g. godine

Za Opskrbljivača.

Direktor
Davor Gutert, dipl. oec.

HEP - Opskrba d.o.o.

ZAGREB, Ulica grada Vukovara 37

Za Kupca:
SAMČOVIĆ d.o.o.
za proizvodnju i trgovinu
Put Garaca 2
DONJI PROLOŽAC

HEP OPSKRBA

10 000 Zagreb, Ulica grada Vukovara 37

DIREKTOR DRUŠTVA

Zagreb, 05.07.2021. godine

Broj: O1/2100/21/DG

Na temelju članka 28. Izjave o osnivanju društva s ograničenom odgovornošću HEP-Opskrba d.o.o., Ulica grada Vukovara 37, Zagreb, OIB: 63073332379, MBS: 080453206, a sukladno čl. 43 Zakona o trgovačkim društvima donosim sljedeću

ODLUKU

I.

Ovlašćujem Dragutina Habulina, dipl. iur. zaposlenog na radnom mjestu - pravnik u Odjelu za pravne poslove HEP-Opskrba d.o.o., Ulica grada Vukovara 37, Zagreb, OIB: 63073332379, MBS: 080453206 za potpisivanje svih podnesaka/dopisa Odjela za pravne poslove (što uključuje i elektroničko potpisivanje) upućenih sudovima ili drugim tijelima javne vlasti koji se odnose na ovršne, parnične, izvanparnične, predstečajne, stečajne, upravne i ostale postupke.

II.

Ova odluka stupa na snagu danom donošenja i vrijedi do opoziva.

Direktor

Davor Gutter, dipl. oec.

HEP - Opskrba d.o.o.

1

ZAGREB, Ulica grada Vukovara 37

Dostaviti:

1. n/r Dragutin Habulin
2. Ured direktora- co

HRVATSKA ELEKTROPRIVREDA d.d.
Z A G R E B 4.2
Ulica grada Yukovara 37

Poštarina plaćena HP-u d.d.
u poštanskom uredu
10000 Zagreb

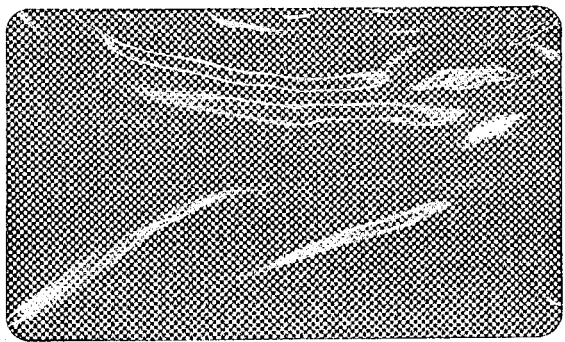

FINANCIJSKA AGENCIJA
REGIONALNI CENTAR SPLIT 3
Neposredno, poštom (obično - preporučeno)
Primitljeno: 01-02-2023
br. pošiljke _____ potpis _____

