



+

*Vinski podrum i ulaz u podrum*



*Ulaz u vinariju*



*2 vinifikatora*



Spremnik 11. Merlot 2013.god., 2200 L



*Spremnik 12, Cabernet Sauvignon 2013.god., 2200 L*





Spremnik 13, Merlot 2015.god. 2200 L



Spremnik broj 14, Kupaža C+M, 2011.god. 2200 L

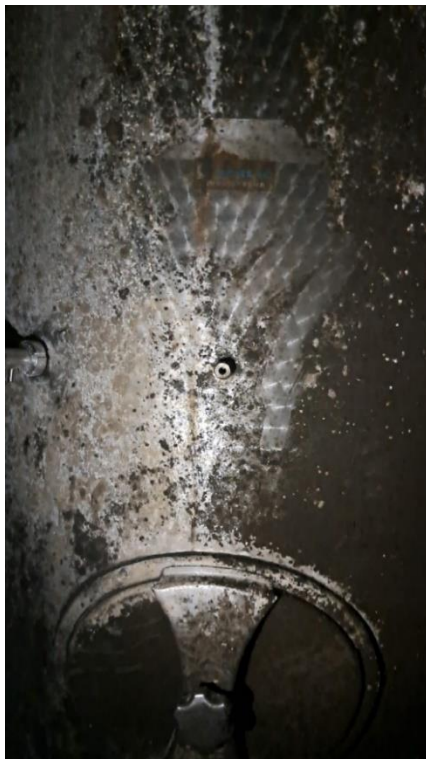

Spremnik broj 15, Merlot 2014.god. 2200 L





*Spremnik 16 Syrah 2011.god., 2200 L*



*Spremnik 18, vino Merlot 2011 godina zapremine 2200 L*

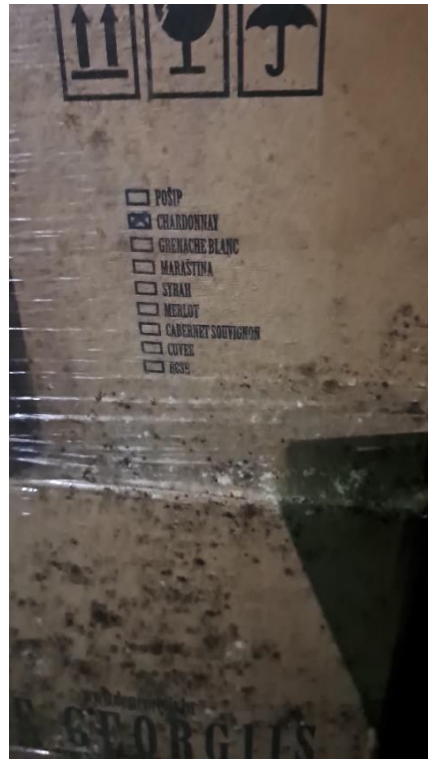

*Vino u bocama za koje postoji rješenje o puštanju u promet*

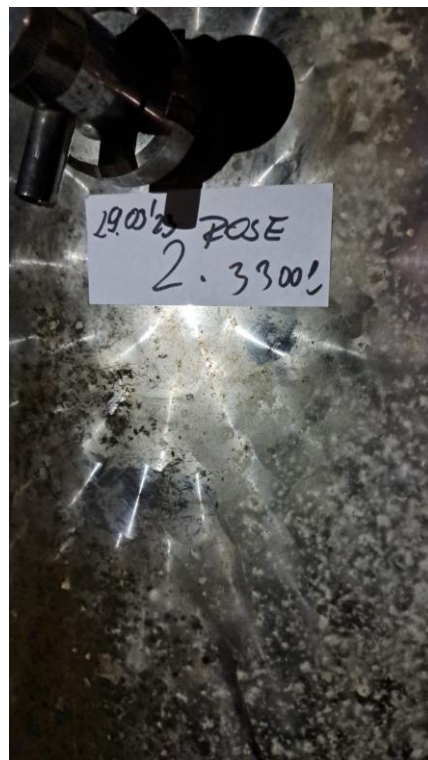
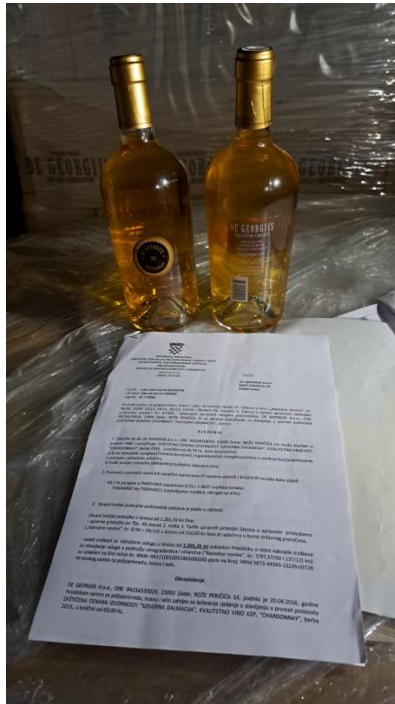

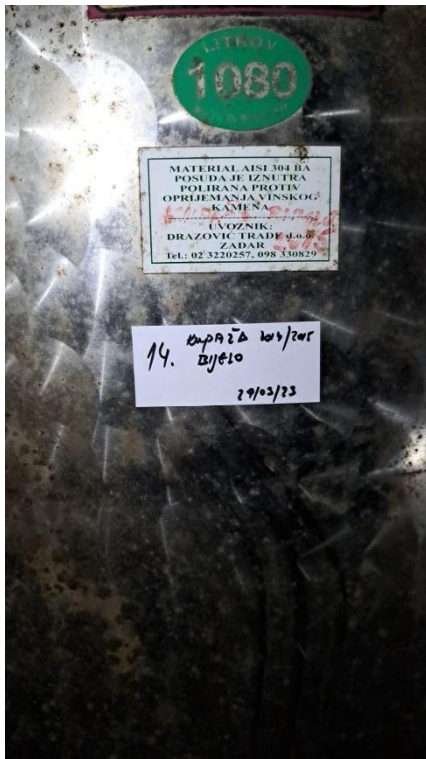

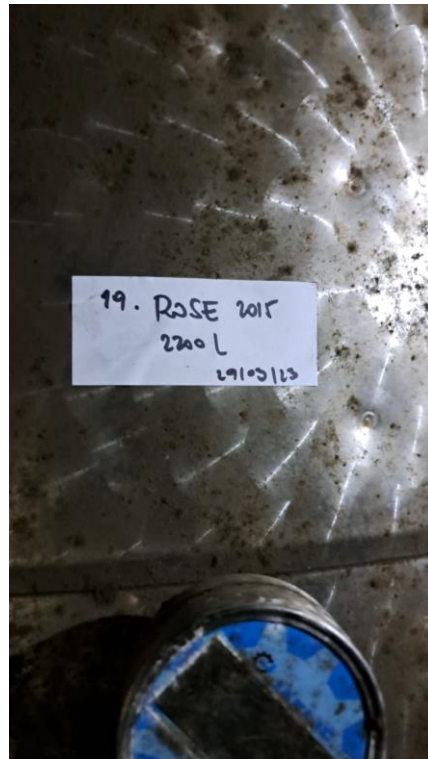
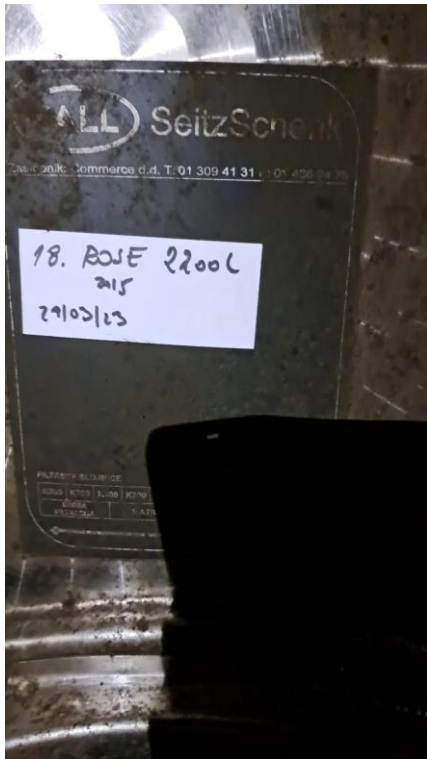

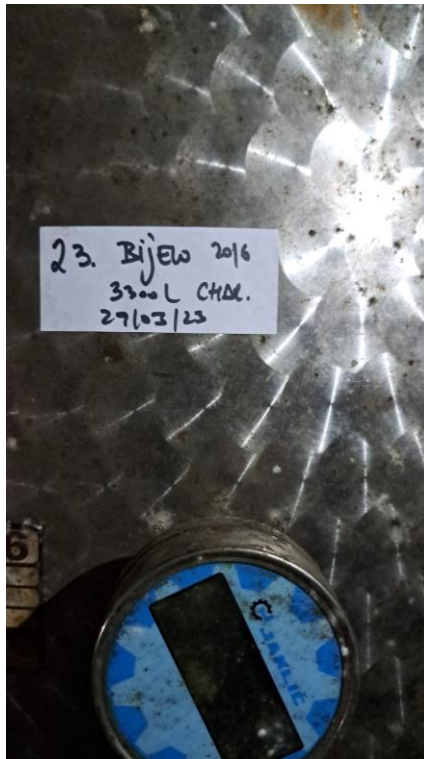



24. BIJELO 2016  
3300 L CHAL.  
29/03/23

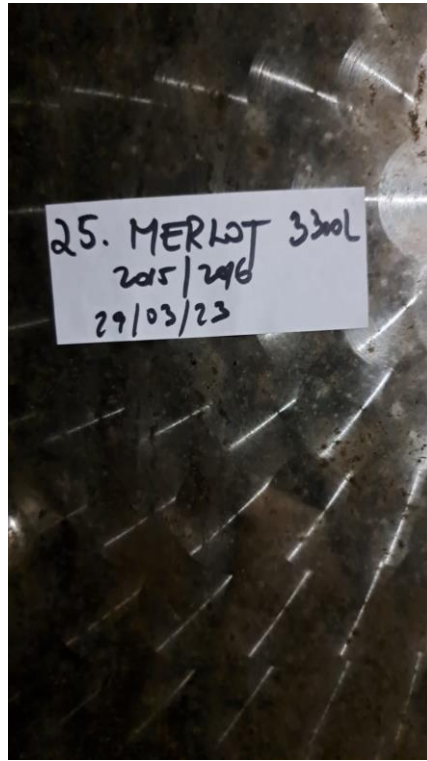

25. MERLOT 330L  
2015/2016  
29/03/23

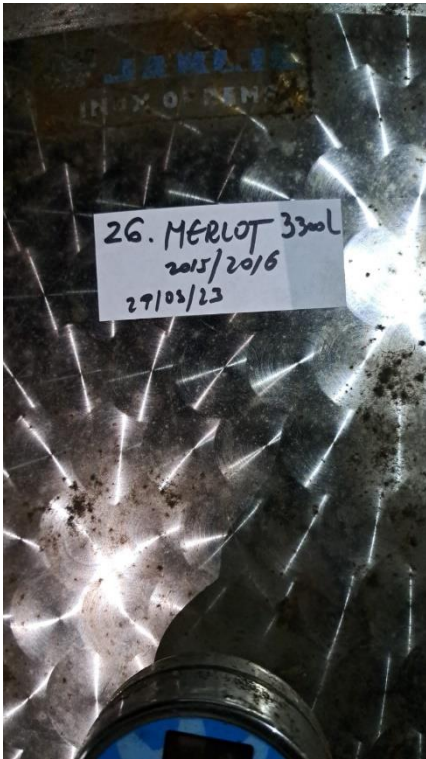

26. MERLOT 330L  
2015/2016  
29/03/23



*Bijelo vino berba 2014 u inox bačvi zapremine 500 l*



Na ulazu 6 drvenih barique bačvi zapremine 225 L Shradonnax Surli 2011



15 drvenih barique bačvi zapremine 225 l od čega je

1 bačva Cuvee 2011 god, 2 bačve Merlot 2012 godina i 2 bačve Syrah 2012 godina a ostalih 10 bačvi je prazno i preko puta njih je 9 bačava zapremine 225 L od čega su 4 bačve 225 L Syrah 2011 godina a ostalih 5 je prazno

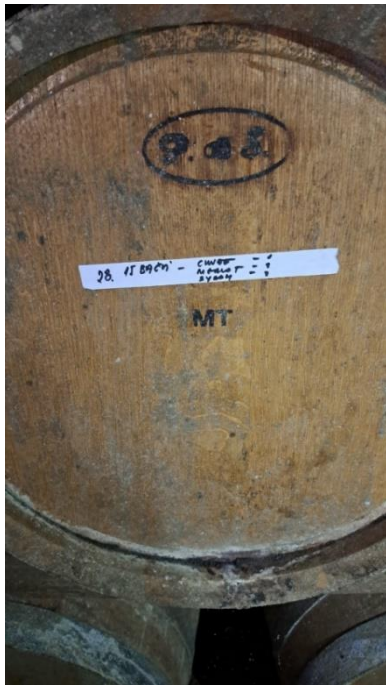

28. 5 bačvi Cuvee, Merlot i Syrah

29. 4 bačve SYRAH 2011

Cardonnay surli 0,375 l, 2010

**ZATEČENA KOLIČINA VINA U VINSKOM PODRUMU NA SILBI NA DAN 29/03/2023**

vino	Oznaka spremnika	Godina	Količina u L
<b>MERLOT</b>	11	2013	2200
	13	2015	2200
	15	2014	2200
	18	2011	2200
	25	2015/2016	3300
	26	2015/2016	3300
<b>UKUPNO</b>			<b>15.400 L</b>

vino	Oznaka spremnika	Godina	Količina u L
<b>ROSE</b>	15		5500
	16		5500
	17		5500
	18		2200
	19		2200
	20		2200
	21		2200
	22		2200
			*6600
			* 3300
		3300	
<b>UKUPNO</b>			<b>40.700 L</b>

<i>vino</i>	<i>Oznaka spremnika</i>	<i>Godina</i>	<i>Količina u L</i>
<b>CHARDONNAY</b>	23		3300
	24		3300
<b>UKUPNO</b>			<b>6.600 L</b>

<i>vino</i>	<i>Oznaka spremnika</i>	<i>Godina</i>	<i>Količina u L</i>
<b>SYRAH</b>	16	2011	2200
<b>UKUPNO</b>			<b>2200 L</b>

<i>vino</i>	<i>Oznaka spremnika</i>	<i>Godina</i>	<i>Količina u L</i>
<b>CABERNET SAUVIGNON</b>	12	2013	2200
	Neoznačen spremnik	2015/2016	3300
	Deformiran spremnik	2015/2016	3000
<b>UKUPNO</b>			<b>8.500 L</b>

<i>vino</i>	<i>Oznaka spremnika</i>	<i>Godina</i>	<i>Količina u L</i>
<b>*CABERNET + MERLOT</b>	14	2011	2200
<b>UKUPNO</b>			<b>2.200 L</b>

<i>vino</i>	<i>Oznaka spremnika</i>	<i>Godina</i>	<i>Količina u L</i>
<b>*BIJELO VINO</b>	13	2014	500
<b>UKUPNO</b>			<b>500 L</b>

<i>vino</i>	<i>Oznaka spremnika</i>	<i>Godina</i>	<i>Količina u L</i>
<b>* KUPAŽA BIJELO VINO</b>	14	2014/2015	1080
<b>UKUPNO</b>			<b>1080 L</b>

**UKUPNO ZATEČENE KOLIČINE VINA KAKO SLIJEDI**

<b>MERLOT</b>	<b>15.400 L</b>
<b>ROSE</b>	<b>40.700 L</b>
<b>CHARDONNAY</b>	<b>6.600 L</b>
<b>SYRAH</b>	<b>2.200 L</b>
<b>CABERNET SAUVIGNON</b>	<b>8.500 L</b>
<b>CABERNET + MERLOT</b>	<b>2.200 L</b>
<b>BIJELO VINO</b>	<b>500 L</b>
<b>KUPAŽA BIJELO VINO</b>	<b>1.080 L</b>
<b><u>UKUPNE KOLIČINE</u></b>	<b><u>77.180 L ili 771,8 hl i</u></b>

1 bačva Cuvee 2011 god, 2 bačve Merlot 2012 godina i 2 bačve Syrah 2012 godina ili **1.225 L**

4 bačve 225 L Syrah 2011 godina ili **1000 L**

**SVEUKUPNE ZATEČENE KOLIČINE VINA NA SILBI : 79.405 L ili 794,05 hl**

\* **UZET UZORAK ROSE VINA ZA ANALIZU OZNAČEN BROJEM 1, (2 i 3 su isto vino uzeto iz istog spremnika pa se radila analiza samo dva uzorka)**

**IZVJEŠTAJ O ISPITIVANJU BROJ 241/23 / MOŽE IĆI U KATEGORIJU KVALITETNOG VINA/ i 242/23/ NE PROLAZI NIJEDNU KATEGORIJU VINA/**

**UZET UZORAK VINA C+ M ZA ANALIZU OZNAČEN BROJEM 4**

**IZVJEŠTAJ O ISPITIVANJU BROJ 243/23, DEGRADIRANO VINO, NE PROLAZI NI JEDNU KATEGORIJU**

**UZET UZORAK BIJELO VINO ZA ANALIZU OZNAČEN BROJEM 13**

**IZVJEŠTAJ O ISPITIVANJU BROJ 240/23 , NE PROLAZI NI JEDNU KATEGORIJU VINA**

**UZET UZORAK VINA KUPAŽA BIJELO ZA ANALIZU OZNAČEN BROJEM 14**

**IZVJEŠTAJ O ISPITIVANJU BROJ 238/23 - POTREBNA PRERADA U KVASINU**