



Željko Nahod, dipl. ing. prometa
HR – Karlovac 47000
Naselje Gaza 9

t: 047 648 225
m: 098 462 944
e: zeljko.nahod@gmail.com

Naručitelj:
DAVOS GRUPA j.d.o.o. u stečaju
Tominovac 62
34340 Tominovac
OIB: 25712336733

Oznaka predmeta: 20231202-VW-DAVOS_GRUPA
Vaš broj:

PROCJENA VRIJEDNOSTI VOZILA NALAZ I MIŠLJENJE

Karlovac, 02.12.2023.

Na temelju Vašeg zahtjeva za procjenom vrijednosti vozila, a nakon pregleda vozila i analize dostupnih podataka, dostavljam Vam pismeni nalaz i mišljenje.

1. NALAZ

1.1 OPĆI PODACI

Kategorija vozila: N1 – TERETNI AUTOMOBIL

Marka vozila: VOLKSWAGEN

Tip vozila: LT 35

Model vozila: 2.5 TDI

Broj šasije: WV1ZZZ2DZ1H034684

Oblik karoserije: ZATVORENI

Namjena: -

U prometu od: 2001

Datum prve registracije u RH: 03.08.2001.

Najveća dopuštena masa [kg]: 3500

Masa praznog vozila [kg]: 2200

Zapremina motora [cm³]: 2461

Snaga motora [kW]: 66

Vrsta goriva ili izvora snage: DIESEL

Broj sjedećih mjesta: 3

Broj stajaćih mjesta: -

Boja vozila: BIJELA

Broj osovina: 2

Broj pogonskih osovina: 1

Ekološka kategorija vozila: EURO III

Dimenzije pneumatika: 225/70R15

Dodatne dimenzije pneumatika: -

Vrsta mjenjača: ručni

Broj prijeđenih kilometara: 498.786

Registarska oznaka: PŽ 574 EI

Broj prometne dozvole: 14935012

Datum i mjesto izdavanja: 14.04.2021., STP H117 POŽEGA

Prometna dozvola vrijedi do: 20.10.2023.

Ime i prezime / naziv vlasnika vozila: DAVOS GRUPA J.D.O.O.

Adresa: TOMINOVAC 62, TOMINOVAC

OIB: 25712336733

2. PREGLED VOZILA I UOČENA ZAPAŽANJA

Datum i vrijeme pregleda: 02.12.2023., 12:30h

Mjesto pregleda: TOMINOVAC

Vremenski uvjeti: povoljni (dobra vidljivost)

Probna vožnja: DA

2.1 VANJŠTINA VOZILA

Vanjština vozila pregledana vizualno. Uočeni slijedeći nedostaci/oštećenja/neispravnosti

Lak na vozilu je u lošem stanju s vidljivim ogrebotinama/brisotinama.

Vidljiva korozija na bočnim vratima teretnog prostora, desnoj bočnoj strani, stražnjem desnom uglu, stražnjim vratima, lijevom pragu duž lijeve bočne strane, prednjem desnom blatobranu.

Nedostaje dio zaštitne plastike na prednjem lijevom retrovizoru.

Neispravan mehanizam za zatvaranje stražnjih vrata, vrata fiksirana sa žicom.

Prednji farovi puni ostataka trave – propusni.

Prednji farovi – otpali dijelovi u istima.

Prednja registarska pločica postavljena neispravno.

2.2 UNUTRAŠNJOST VOZILA

Unutrašnjost vozila pregledana vizualno. Uočeni slijedeći nedostaci/oštećenja/neispravnosti

Unutrašnjost kabine je prljava u lošem stanju s pojedinim istrošenim dijelovima.

Sjedalo vozača oštećen tapecirung.

Prtljažni prostor je u lošem stanju – oštećene bočne stranice od šperploče.

2.3 MOTOR I PROSTOR OKO MOTORA

Motor i prostor oko motora pregledan vizualno. Uočeni slijedeći nedostaci/oštećenja/neispravnosti

Prostor oko motora je prašnjav.

Na sklopovima motora nema tragova curenja pogonskih tekućina.

Motor je pokrenut lakoćom.

Uočen pravilan rad motora.

Prema zvuku ispušnog sustava pretpostavlja se propusnost ispušnih cijevi ili lonaca.

2.4 PNEUMATICI

Pneumatici pregledani vizualno. Uočeni slijedeći nedostaci/oštećenja/neispravnosti

Marka: SAVA TRENTA M+S

Dimenzija: 225/70R15C

Godina proizvodnje / DOT: 2013

Dubina gaznog sloja svih pneumatika na granici tvorničke granice istrošenosti.

2.5 INSTRUMENT PLOČA

Pokazuje / ne pokazuje neispravnost sustava.

Svijetli lampica „SRS“ (Supplemental Restraint System) – koja signalizira grešku na dopunskom sigurnosnom sustavu – najčešće zračnim jastucima.

2.6 KLJUČEVI VOZILA

1 kom

2.7 SERVISNA DOKUMENTACIJA

Ne

2.8 OČUVANOST VOZILA

Loše

2.9 FOTOGRAFIJE

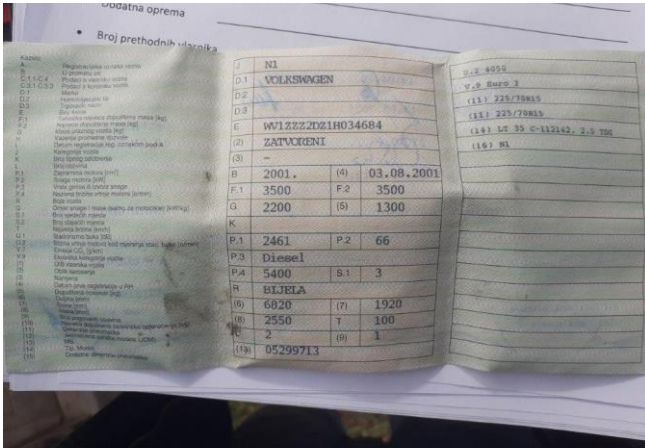





3. MIŠLJENJE

PROCJENA VRIJEDNOSTI VOZILA

Pri utvrđivanju vrijednosti vozila u obzir su uzeti slijedeći elementi:

- novo nabavna vrijednost vozila
- starost vozila i tehnička eksploatacija
- opće stanje vozila
- način eksploatacije
- investicijska ulaganja
- ponuda i potražnja
- usporedne vrijednosti vozila takvog tipa i karakteristika ponuđenih na tržištu

3.1 Novo nabavna vrijednost vozila [NV_v] prema katalogu Centra za vozila Hrvatske tog vozila odnosno njegovog "nasljednika" istih ili sličnih značajki i tehničkih karakteristika iznosi sa PDV-om:

26.829,99 € (202.150,56 kn)

Ispravak vrijednosti:

Zastarjelost tipa vozila	0 %
Dodatna oprema vozila	+ 0,00 €

3.2 Vrijednost vozila [V_v%] u odnosu na novo nabavnu vrijednost, a prema godinama starosti i tehničkoj eksploataciji, općem stanju vozila, načinu eksploatacije, investicijskom ulaganju, ponudi i potražnji iznosi:

8 %

3.3 Vrijednost vozila [V_v] iznosi:

$$V_v = NV_v \times V_v\%$$

Vrijednost predmetnog vozila na dan procjene iznosi sa PDV-om:

2.146,40 € (16.172,05 kn)

4. OSTALO

Provjera vlasničke dokumentacije nije bila predmet ovog nalaza i mišljenja.

Broj prijeđenih kilometara uzet je pod pretpostavkom ispravnog stanja brojača kilometara u vozilu.

Tečaj konverzije 1 € = 7,53450 kn.

STALNI SUDSKI VJEŠTAK ZA PODRUČJA
CESTOVNOG PROMETA I PROCJENE
MOTORNIH VOZILA

Željko Nahod, dipl. ing.

