



## PROCJENA VRIJEDNOSTI RABLJENOG MOTORNOG VOZILA

### 1. PODACI O VOZILU :

Marka i tip : LINHAI LH 500 ATV-D 4X4  
Vrsta vozila : ČETVEROCIKL  
Registarska oznaka : **PU-405-ZG**  
Godina proizvodnje : 2017  
Prva registracija : 01.07.2017  
Br. šasije : LL8RDT4WSH0B00026  
Snaga motora : 24 kw  
Zapremnina motora : 493 ccm  
Kilometraža : NIJE MOGUĆE OČITATI

VLASNIK VOZILA: **AUTO – MAX D.O.O.**  
**ISTARSKA 41 , FUNTANA**

### 2.VRIJEDNOST VOZILA

Cijena novog vozila iste marke i tipa  
KATALOG CVH

**41.540,69 kn**

Starost vozila : 04 god i 06 mj.

Kilometraža :

Opće stanje : VRLO LOŠE

---

Amortizacija vremenska :	67,00 %	
Km korekcija :	0,00 %	
Opće stanje :	+ 5,00 %	
Ponuda/Potražnja :	+ 2,00 %	
Zastarjelost modela	0,00 %	
Način eksploatacije	0,00 %	
Amortizacija ukupno :	74,00 %	ili <b>30.740,11 kn</b>

---

**VRIJEDNOST VOZILA SA PDV-om 10.800,58 kn**

**20.12.2021**



Datum ispisa: 21.12.2021.

Obradio: Željko Žbulj

Organizacija: VIP obrt za vještačenja i procjene

E-mail: zeljko.zbulj@pu.t-com.hr

OIB: 45091030755

Telefon: 098854611

## Podaci o vozilu

C.2066.00006		Motorkotači	
LINHAI	ATV	500	500
Godina proizvodnje		2004. - 2017.	
Oblik karoserije	četverocikl otv. L6, L7	Broj sjedala / vrata	- / 0
Vrsta motora	Ötto	Doseg na el. energiju [km]	0
Snaga motora [kW]	24,0	Radni obujam motora [cm3]	490
Vrsta mjenjača / brzina	Variomat / 0	Vrsta pogona	pogon na sve kotače
Eko program	EURO III	Emisija CO2 [g/km]	-
Duljina / visina [mm]	2330 / 1210	NDM [kg]	520
Dodatna oprema			

<b>Novonabavna cijena vozila</b>	<b>41.540,69 kn</b>
Na dan	21.12.2021.
PPMV	5.880,00 kn
Prodajna cijena	35.660,69 kn
Porez na dodanu vrijednost	7.132,14 kn
Čarina	2.113,23 kn
Osnovna cijena	26.415,32 kn

Novonabavna cijena vozila uključuje sva državna davanja te se odnosi na novo vozilo, na dan.

Datum ispisa: 21.12.2021.

Obradio: Željko Žbulj

Organizacija: VIP obrt za vještačenja i procjene

E-mail: zeljko.zbulj@pu.t-com.hr

OIB: 45091030755

Telefon: 098854611

**Podaci o vozilu**

C.2066.00006		Motorkotači	
LINHAI	ATV	500	500
Datum prve registracije		1.7.2017.	
Oblik karoserije	četverocikl otv. L6, L7	Broj sjedala / vrata	- / 0
Vrsta motora	Otto	Doseg na el. energiju [km]	0
Snaga motora [kW]	24,0	Radni obujam motora [cm3]	490
Vrsta mjenjača / brzina	Variomat / 0	Vrsta pogona	pogon na sve kotače
Eko program	EURO III	Emisija CO2 [g/km]	-
Duljina / visina [mm]	2330 / 1210	NDM [kg]	520
Dodatna oprema			
Starost vozila u mjesecima	53	Stanje putomjera [km]	-
Broj šasije		Registracijska oznaka	

<b>Kataloška vrijednost rabljenog vozila</b>	<b>23.149,56 kn</b>
Na dan	21.12.2021.
PPMV prema procjeni vozila	3.276,77 kn
Porez na dodanu vrijednost	3.974,56 kn
Carina	1.177,65 kn
Osnovna cijena	14.720,58 kn

Kataloška vrijednost vozila uključuje sva državna davanja te se odnosi na vozilo u prosječnom stanju, na dan.

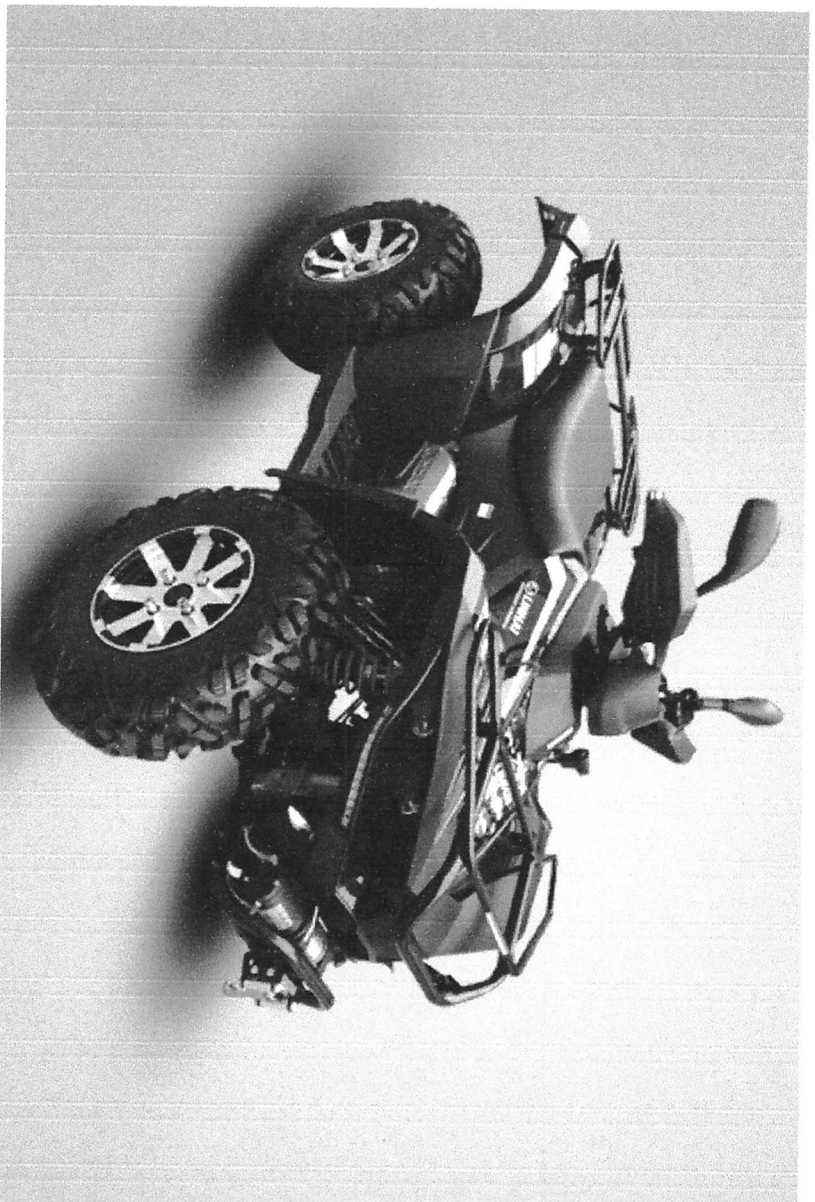

Simbolični prikaz.

C. 2066.00006

L7

**LINHAI ATV 500 500**  
500

oblik

četverocikl otv. L6, L7

motor

Otto, 24 kW, 490 cm<sup>3</sup>

eko

EURO III

STANICA ZA TEHNIČKI PREGLED VOZILA

CVH STP "EUROPULA", PULA

TEHNIČKI PODACI O VOZILU

Datum: 21.12.2021

Vrijeme: 10:40

TEHNIČKI PODACI VOZILA U INFORMATIČKOM SUSTAVU:

VIN oznaka: LL8RDT4W5H0R000026  
Registracijska oznaka: PU40576  
Vrsta vozila: T  
Marka vozila: LTNHAT  
Tip vozila: LH500ATV-D  
Model vozila: 500 4X4  
Godina proizvodnje: 2017

Oblik karoserije: BEZ KAPTIF  
Namjena vozila: -  
Boja karoserije: BILJEIA  
Broj bočnih vrata za ulaz osoba: 0  
Proizvođač vozila: JIANGSU LTNHAT POWER  
Država proizvodnje: KINA

Masa vozila: 445 kg  
Najveća dopuštena masa vozila: 545 kg  
Nosivost vozila: 100 kg  
Broj mjesta u vozilu: 2/-/-(za sjedenje/stajanje/ležanje)  
Broj osovina i kotača: 2/4  
Broj pogonskih osovina i kotača: 2/4  
Dimenzije vozila: 2240/1160/1480 mm (duljina/širina/visina)

Međuosovinski razmaci: 1270 mm

Dimenzije guma - 1. osovina: 25X8-12  
- 2. osovina: 25X10-12

Vrsta motora: OTTO - BEZ-KAT  
Snaga motora pri brzini vrtnje: 7  
Radni obujam motora: 493cm<sup>3</sup>  
Vrsta mjenjača: AUTOMATIZIRANI  
Najveća brzina vozila: 52  
Vrsta kočnica: DVOKRUŽNA HIDRAULIČNA  
Vozilo pogonjeno gusjenicama: NE  
Kuka: DA (ugraden uređaj za vuču priključnog vozila)  
Na vozilu ugrađeno vitlo: DA

Broj homologacijske potvrde: H098-024496  
Najveća buka u mirovanju: 66 dB(A)/2550 min-1  
Najveća buka u vožnji: 76 dB(A)  
CO: 373,300g/km ili g/kWh  
HC: 5,050g/km ili g/kWh  
NOx: 2,160g/km ili g/kWh  
HC+NOx: 7,210g/km ili g/kWh

Napomene upisane u informatički sustav:

KUKA UGRADENA.

VITLO UGRADENO.