

Obrazac 3.

29-10-2018

FINANCIJSKA AGENCIJA

OIB: 85821130368

RIJEKA - FRANA KURELCA 8

(adresa nadležne jedinice)

PREDSTEČAJNE NAGODBE  
PRIMANJE I OTPREMA POSTE  
KLASA 100-11/18-06/02  
UR. BROJ 0702/18-72

Nadležni trgovački sud TRGOVAČKI SUD U RIJEKI

Poslovni broj spisa \_\_\_\_\_

**PRIJAVA TRAŽBINE VJEROVNICA U PREDSTEČAJNOM POSTUPKU**

**PODACI O VJEROVNIKU:**

Ime i prezime / tvrtka ili naziv

MUSHROOMS d.o.o.

OIB

74376972925

Adresa / sjedište

ŠIROLINA 9, PULA

**PODACI O DUŽNIKU:**

Ime i prezime / tvrtka ili naziv

TUTTI FRUTTI - FBM d.o.o.

OIB

27202871867

Adresa / sjedište

KRK, BRUSICI 16

**PODACI O TRAŽBINI:**

Pravna osnova tražbine (npr. ugovor, odluka suda ili drugog tijela, ako je u tijeku sudski postupak oznaku spisa i naznaku suda kod kojeg se postupak vodi)

PRAVOMÓRNO RJEŠENJE O OVRSI 28 VERE LOVROVIĆ LEČIĆ, POSL. BROJ: 12/2018

Iznos dospjele tražbine 562.759,48 (kn)

Glavnica 484.950,64 (kn)

Kamate 60.405,09 (kn)

Iznos tražbine koja dopijeva nakon otvaranja predstečajnog postupka  
(kn)

Dokaz o postojanju tražbine (npr. račun, izvadak iz poslovnih knjiga)

RAČUN

Vjerovnik raspolaže ovršnom ispravom DA / NE za iznos \_\_\_\_\_ (kn)

Naziv ovršne isprave

PRAVOMÓRNO RJEŠENJE O OVRSI ZAPOSREDOVANJA  
VERE LOVROVIĆ LEČIĆ IZ RIJEKE POSL. BROJ:

OVRV: 12/2018

**PODACI O RAZLUČNOM PRAVU:**

Pravna osnova razlučnog prava

---

---

Dio imovine na koji se odnosi razlučno pravo

---

---

Iznos tražbine \_\_\_\_\_ (kn)

Razlučni vjerovnik odriče se prava na odvojeno namirenje **ODRIČEM / NE ODRIČEM**

Razlučni vjerovnik pristaje da se odgodi namirenje iz predmeta na koji se odnosi njegovo razlučno pravo radi provedbe plana restrukturiranja **PRISTAJEM / NE PRISTAJEM**

**PODACI O IZLUČNOM PRAVU:**

Pravna osnova izlučnog prava

---

---

Dio imovine na koji se odnosi izlučno pravo

---

---

Izlučni vjerovnik pristaje da se izdvoji predmet na koji se odnosi njegovo izlučno pravo radi provedbe plana restrukturiranja **PRISTAJEM / NE PRISTAJEM**

Mjesto i datum

PULA, 23. 10. 2016.

Potpis vjerovnika

  
**MUSHROOMS** d.o.o.  
P U L A, Siromina 9  
OIB / 4376972925



**Izračun kamata**

<b>Poduzeće</b>	MUSHROOMS d.o.o. Širolina 9 52100 PULA
<b>Korisnik</b>	SB - Sanja Banko
<b>Datum ispisa</b>	26.10.2018., 15:45:56
<b>Datum dospjeća</b>	Od 1.1.2017. do 31.12.2018.
<b>Vrsta kamatne stope</b>	ZK - Zatezne kamate
<b>Konto</b>	1200 - Potraživanja od kupaca dobara (analitika kupca)
<b>Subjekt</b>	TUTTI FRUTTI Brusići 16, 51511 MALINSKA Tel.: 091/1480406 Ivan dir
<b>Obračun</b>	18-KKO-000001
<b>Status dokumenta</b>	Otvoreni

Datumsko razdoblje		Glavnica	Na teret	u korist	Dani	OKS	NKS	ZK	Faktor	Kamate
<b>Subjekt: TUTTI FRUTTI</b>										
20.07.2017	05.09.2017	20.634,38	20.634,38	0,00	48	9,41	0,00	0,00	1,012375	255,35
06.09.2017	24.11.2017	18.823,44	0,00	1.810,94	80	9,41	0,00	0,00	1,020625	388,23
25.11.2017	31.12.2017	182,24	0,00	18.641,20	37	9,41	0,00	0,00	1,009539	1,74
01.01.2018	30.06.2018	182,24	0,00	0,00	181	9,09	0,00	0,00	1,045076	8,21
01.07.2018	31.12.2018	182,24	0,00	0,00	184	8,82	0,00	0,00	1,044462	8,10
<b>UKUPNO vezni dokument 17-300-003239</b>										<b>661,63</b>
21.07.2017	31.12.2017	7.133,75	7.133,75	0,00	164	9,41	0,00	0,00	1,042281	301,62
01.01.2018	30.06.2018	7.133,75	0,00	0,00	181	9,09	0,00	0,00	1,045076	321,56
01.07.2018	31.12.2018	7.133,75	0,00	0,00	184	8,82	0,00	0,00	1,044462	317,18
<b>UKUPNO vezni dokument 17-300-003303</b>										<b>940,36</b>
23.07.2017	31.12.2017	21.809,54	21.809,54	0,00	162	9,41	0,00	0,00	1,041765	910,87
01.01.2018	30.06.2018	21.809,54	0,00	0,00	181	9,09	0,00	0,00	1,045076	983,10
01.07.2018	31.12.2018	21.809,54	0,00	0,00	184	8,82	0,00	0,00	1,044462	969,71
<b>UKUPNO vezni dokument 17-300-003389</b>										<b>2.863,68</b>
25.07.2017	31.12.2017	13.890,63	13.890,63	0,00	160	9,41	0,00	0,00	1,041249	572,98
01.01.2018	30.06.2018	13.890,63	0,00	0,00	181	9,09	0,00	0,00	1,045076	626,14
01.07.2018	31.12.2018	13.890,63	0,00	0,00	184	8,82	0,00	0,00	1,044462	617,61
<b>UKUPNO vezni dokument 17-300-003430</b>										<b>1.816,73</b>
28.07.2017	31.12.2017	23.882,82	23.882,82	0,00	157	9,41	0,00	0,00	1,040476	966,68
01.01.2018	30.06.2018	23.882,82	0,00	0,00	181	9,09	0,00	0,00	1,045076	1.076,55
01.07.2018	31.12.2018	23.882,82	0,00	0,00	184	8,82	0,00	0,00	1,044462	1.061,89
<b>UKUPNO vezni dokument 17-300-003595</b>										<b>3.105,12</b>
29.07.2017	31.12.2017	13.078,13	13.078,13	0,00	156	9,41	0,00	0,00	1,040218	525,98
01.01.2018	30.06.2018	13.078,13	0,00	0,00	181	9,09	0,00	0,00	1,045076	589,52
01.07.2018	31.12.2018	13.078,13	0,00	0,00	184	8,82	0,00	0,00	1,044462	581,49
<b>UKUPNO vezni dokument 17-300-003666</b>										<b>1.696,99</b>
01.08.2017	31.12.2017	23.842,19	23.842,19	0,00	153	9,41	0,00	0,00	1,039445	940,45
01.01.2018	30.06.2018	23.842,19	0,00	0,00	181	9,09	0,00	0,00	1,045076	1.074,72
01.07.2018	31.12.2018	23.842,19	0,00	0,00	184	8,82	0,00	0,00	1,044462	1.060,08
<b>UKUPNO vezni dokument 17-300-003784</b>										<b>3.075,25</b>
04.08.2017	31.12.2017	15.870,31	15.870,31	0,00	150	9,41	0,00	0,00	1,038671	613,72
01.01.2018	30.06.2018	15.870,31	0,00	0,00	181	9,09	0,00	0,00	1,045076	715,38
01.07.2018	31.12.2018	15.870,31	0,00	0,00	184	8,82	0,00	0,00	1,044462	705,63
<b>UKUPNO vezni dokument 17-300-003975</b>										<b>2.034,73</b>
08.08.2017	31.12.2017	15.546,88	15.546,88	0,00	146	9,41	0,00	0,00	1,037640	585,18
01.01.2018	30.06.2018	15.546,88	0,00	0,00	181	9,09	0,00	0,00	1,045076	700,80
01.07.2018	31.12.2018	15.546,88	0,00	0,00	184	8,82	0,00	0,00	1,044462	691,25
<b>UKUPNO vezni dokument 17-300-004156</b>										<b>1.977,23</b>
08.08.2017	31.12.2017	12.221,88	12.221,88	0,00	146	9,41	0,00	0,00	1,037640	460,03



Datumsko razdoblje		Glavnica	Na teret	u korist	Dani	UKS	NKS	ZK	Faktor	Kamate
01.01.2018	30.06.2018	12.221,88	0,00	0,00	181	9,09	0,00	0,00	1,045076	550,92
01.07.2018	31.12.2018	12.221,88	0,00	0,00	184	8,82	0,00	0,00	1,044462	543,41
<b>UKUPNO vezni dokument 17-300-004157</b>										<b>1.554,36</b>
09.08.2017	31.12.2017	12.421,88	12.421,88	0,00	145	9,41	0,00	0,00	1,037382	464,36
01.01.2018	30.06.2018	12.421,88	0,00	0,00	181	9,09	0,00	0,00	1,045076	559,93
01.07.2018	31.12.2018	12.421,88	0,00	0,00	184	8,82	0,00	0,00	1,044462	552,31
<b>UKUPNO vezni dokument 17-300-004213</b>										<b>1.576,60</b>
11.08.2017	31.12.2017	14.276,88	14.276,88	0,00	143	9,41	0,00	0,00	1,036867	526,34
01.01.2018	30.06.2018	14.276,88	0,00	0,00	181	9,09	0,00	0,00	1,045076	643,55
01.07.2018	31.12.2018	14.276,88	0,00	0,00	184	8,82	0,00	0,00	1,044462	634,79
<b>UKUPNO vezni dokument 17-300-004278</b>										<b>1.804,68</b>
12.08.2017	31.12.2017	7.701,57	7.701,57	0,00	142	9,41	0,00	0,00	1,036609	281,95
01.01.2018	30.06.2018	7.701,57	0,00	0,00	181	9,09	0,00	0,00	1,045076	347,16
01.07.2018	31.12.2018	7.701,57	0,00	0,00	184	8,82	0,00	0,00	1,044462	342,43
<b>UKUPNO vezni dokument 17-300-004338</b>										<b>971,54</b>
13.08.2017	31.12.2017	14.419,38	14.419,38	0,00	141	9,41	0,00	0,00	1,036351	524,16
01.01.2018	30.06.2018	14.419,38	0,00	0,00	181	9,09	0,00	0,00	1,045076	649,97
01.07.2018	31.12.2018	14.419,38	0,00	0,00	184	8,82	0,00	0,00	1,044462	641,12
<b>UKUPNO vezni dokument 17-300-004412</b>										<b>1.815,25</b>
15.08.2017	31.12.2017	14.609,38	14.609,38	0,00	139	9,41	0,00	0,00	1,035835	523,53
01.01.2018	30.06.2018	14.609,38	0,00	0,00	181	9,09	0,00	0,00	1,045076	658,54
01.07.2018	31.12.2018	14.609,38	0,00	0,00	184	8,82	0,00	0,00	1,044462	649,57
<b>UKUPNO vezni dokument 17-300-004432</b>										<b>1.831,64</b>
17.08.2017	31.12.2017	6.570,31	6.570,31	0,00	137	9,41	0,00	0,00	1,035320	232,06
01.01.2018	30.06.2018	6.570,31	0,00	0,00	181	9,09	0,00	0,00	1,045076	296,17
01.07.2018	31.12.2018	6.570,31	0,00	0,00	184	8,82	0,00	0,00	1,044462	292,13
<b>UKUPNO vezni dokument 17-300-004538</b>										<b>820,36</b>
18.08.2017	31.12.2017	15.062,50	15.062,50	0,00	136	9,41	0,00	0,00	1,035062	528,12
01.01.2018	30.06.2018	15.062,50	0,00	0,00	181	9,09	0,00	0,00	1,045076	678,96
01.07.2018	31.12.2018	15.062,50	0,00	0,00	184	8,82	0,00	0,00	1,044462	669,72
<b>UKUPNO vezni dokument 17-300-004596</b>										<b>1.876,80</b>
19.08.2017	31.12.2017	7.765,63	7.765,63	0,00	135	9,41	0,00	0,00	1,034804	270,28
01.01.2018	30.06.2018	7.765,63	0,00	0,00	181	9,09	0,00	0,00	1,045076	350,05
01.07.2018	31.12.2018	7.765,63	0,00	0,00	184	8,82	0,00	0,00	1,044462	345,28
<b>UKUPNO vezni dokument 17-300-004647</b>										<b>965,61</b>
20.08.2017	31.12.2017	7.843,75	7.843,75	0,00	134	9,41	0,00	0,00	1,034546	270,97
01.01.2018	30.06.2018	7.843,75	0,00	0,00	181	9,09	0,00	0,00	1,045076	353,57
01.07.2018	31.12.2018	7.843,75	0,00	0,00	184	8,82	0,00	0,00	1,044462	348,75
<b>UKUPNO vezni dokument 17-300-004715</b>										<b>973,29</b>
22.08.2017	31.12.2017	8.937,50	8.937,50	0,00	132	9,41	0,00	0,00	1,034031	304,15
01.01.2018	30.06.2018	8.937,50	0,00	0,00	181	9,09	0,00	0,00	1,045076	402,87
01.07.2018	31.12.2018	8.937,50	0,00	0,00	184	8,82	0,00	0,00	1,044462	397,38
<b>UKUPNO vezni dokument 17-300-004769</b>										<b>1.104,40</b>
24.08.2017	31.12.2017	7.460,94	7.460,94	0,00	130	9,41	0,00	0,00	1,033515	250,05
01.01.2018	30.06.2018	7.460,94	0,00	0,00	181	9,09	0,00	0,00	1,045076	336,31
01.07.2018	31.12.2018	7.460,94	0,00	0,00	184	8,82	0,00	0,00	1,044462	331,73
<b>UKUPNO vezni dokument 17-300-004852</b>										<b>918,09</b>
26.08.2017	31.12.2017	11.179,69	11.179,69	0,00	128	9,41	0,00	0,00	1,032999	368,92
01.01.2018	30.06.2018	11.179,69	0,00	0,00	181	9,09	0,00	0,00	1,045076	503,94
01.07.2018	31.12.2018	11.179,69	0,00	0,00	184	8,82	0,00	0,00	1,044462	497,08
<b>UKUPNO vezni dokument 17-300-004962</b>										<b>1.369,94</b>



Datumsko razdoblje		Glavnica	Na teret	u korist	Dani	OKS	NKS	ZK	Faktor	Kamate
27.08.2017	31.12.2017	7.367,19	7.367,19	0,00	127	9,41	0,00	0,00	1,032742	241,21
01.01.2018	30.06.2018	7.367,19	0,00	0,00	181	9,09	0,00	0,00	1,045076	332,09
01.07.2018	31.12.2018	7.367,19	0,00	0,00	184	8,82	0,00	0,00	1,044462	327,56
<b>UKUPNO vezni dokument 17-300-005001</b>										<b>900,86</b>
27.08.2017	31.12.2017	7.093,75	7.093,75	0,00	127	9,41	0,00	0,00	1,032742	232,26
01.01.2018	30.06.2018	7.093,75	0,00	0,00	181	9,09	0,00	0,00	1,045076	319,76
01.07.2018	31.12.2018	7.093,75	0,00	0,00	184	8,82	0,00	0,00	1,044462	315,41
<b>UKUPNO vezni dokument 17-300-005066</b>										<b>867,43</b>
30.08.2017	31.12.2017	16.900,00	16.900,00	0,00	124	9,41	0,00	0,00	1,031968	540,26
01.01.2018	30.06.2018	16.900,00	0,00	0,00	181	9,09	0,00	0,00	1,045076	761,79
01.07.2018	31.12.2018	16.900,00	0,00	0,00	184	8,82	0,00	0,00	1,044462	751,42
<b>UKUPNO vezni dokument 17-300-005138</b>										<b>2.053,47</b>
31.08.2017	31.12.2017	7.671,88	7.671,88	0,00	123	9,41	0,00	0,00	1,031710	243,28
01.01.2018	30.06.2018	7.671,88	0,00	0,00	181	9,09	0,00	0,00	1,045076	345,82
01.07.2018	31.12.2018	7.671,88	0,00	0,00	184	8,82	0,00	0,00	1,044462	341,11
<b>UKUPNO vezni dokument 17-300-005199</b>										<b>930,21</b>
31.08.2017	31.12.2017	7.289,06	7.289,06	0,00	123	9,41	0,00	0,00	1,031710	231,14
01.01.2018	30.06.2018	7.289,06	0,00	0,00	181	9,09	0,00	0,00	1,045076	328,56
01.07.2018	31.12.2018	7.289,06	0,00	0,00	184	8,82	0,00	0,00	1,044462	324,09
<b>UKUPNO vezni dokument 17-300-005201</b>										<b>883,79</b>
03.09.2017	31.12.2017	11.304,13	11.304,13	0,00	120	9,41	0,00	0,00	1,030937	349,72
01.01.2018	30.06.2018	11.304,13	0,00	0,00	181	9,09	0,00	0,00	1,045076	509,55
01.07.2018	31.12.2018	11.304,13	0,00	0,00	184	8,82	0,00	0,00	1,044462	502,61
<b>UKUPNO vezni dokument 17-300-005358</b>										<b>1.361,88</b>
08.09.2017	31.12.2017	15.675,00	15.675,00	0,00	115	9,41	0,00	0,00	1,029648	464,73
01.01.2018	30.06.2018	15.675,00	0,00	0,00	181	9,09	0,00	0,00	1,045076	706,57
01.07.2018	31.12.2018	15.675,00	0,00	0,00	184	8,82	0,00	0,00	1,044462	696,95
<b>UKUPNO vezni dokument 17-300-005491</b>										<b>1.868,25</b>
09.09.2017	31.12.2017	8.421,88	8.421,88	0,00	114	9,41	0,00	0,00	1,029390	247,52
01.01.2018	30.06.2018	8.421,88	0,00	0,00	181	9,09	0,00	0,00	1,045076	379,63
01.07.2018	31.12.2018	8.421,88	0,00	0,00	184	8,82	0,00	0,00	1,044462	374,46
<b>UKUPNO vezni dokument 17-300-005561</b>										<b>1.001,61</b>
15.09.2017	31.12.2017	7.228,75	7.228,75	0,00	108	9,41	0,00	0,00	1,027843	201,27
01.01.2018	30.06.2018	7.228,75	0,00	0,00	181	9,09	0,00	0,00	1,045076	325,85
01.07.2018	31.12.2018	7.228,75	0,00	0,00	184	8,82	0,00	0,00	1,044462	321,41
<b>UKUPNO vezni dokument 17-300-005713</b>										<b>848,53</b>
15.09.2017	31.12.2017	13.975,00	13.975,00	0,00	108	9,41	0,00	0,00	1,027843	389,11
01.01.2018	30.06.2018	13.975,00	0,00	0,00	181	9,09	0,00	0,00	1,045076	629,94
01.07.2018	31.12.2018	13.975,00	0,00	0,00	184	8,82	0,00	0,00	1,044462	621,36
<b>UKUPNO vezni dokument 17-300-005719</b>										<b>1.640,41</b>
16.09.2017	31.12.2017	7.015,63	7.015,63	0,00	107	9,41	0,00	0,00	1,027585	193,53
01.01.2018	30.06.2018	7.015,63	0,00	0,00	181	9,09	0,00	0,00	1,045076	316,24
01.07.2018	31.12.2018	7.015,63	0,00	0,00	184	8,82	0,00	0,00	1,044462	311,93
<b>UKUPNO vezni dokument 17-300-005769</b>										<b>821,70</b>
17.09.2017	31.12.2017	9.617,19	9.617,19	0,00	106	9,41	0,00	0,00	1,027328	262,82
01.01.2018	30.06.2018	9.617,19	0,00	0,00	181	9,09	0,00	0,00	1,045076	433,51
01.07.2018	31.12.2018	9.617,19	0,00	0,00	184	8,82	0,00	0,00	1,044462	427,60
<b>UKUPNO vezni dokument 17-300-005813</b>										<b>1.123,93</b>
21.09.2017	31.12.2017	9.578,13	9.578,13	0,00	102	9,41	0,00	0,00	1,026296	251,87
01.01.2018	30.06.2018	9.578,13	0,00	0,00	181	9,09	0,00	0,00	1,045076	431,75
01.07.2018	31.12.2018	9.578,13	0,00	0,00	184	8,82	0,00	0,00	1,044462	425,87

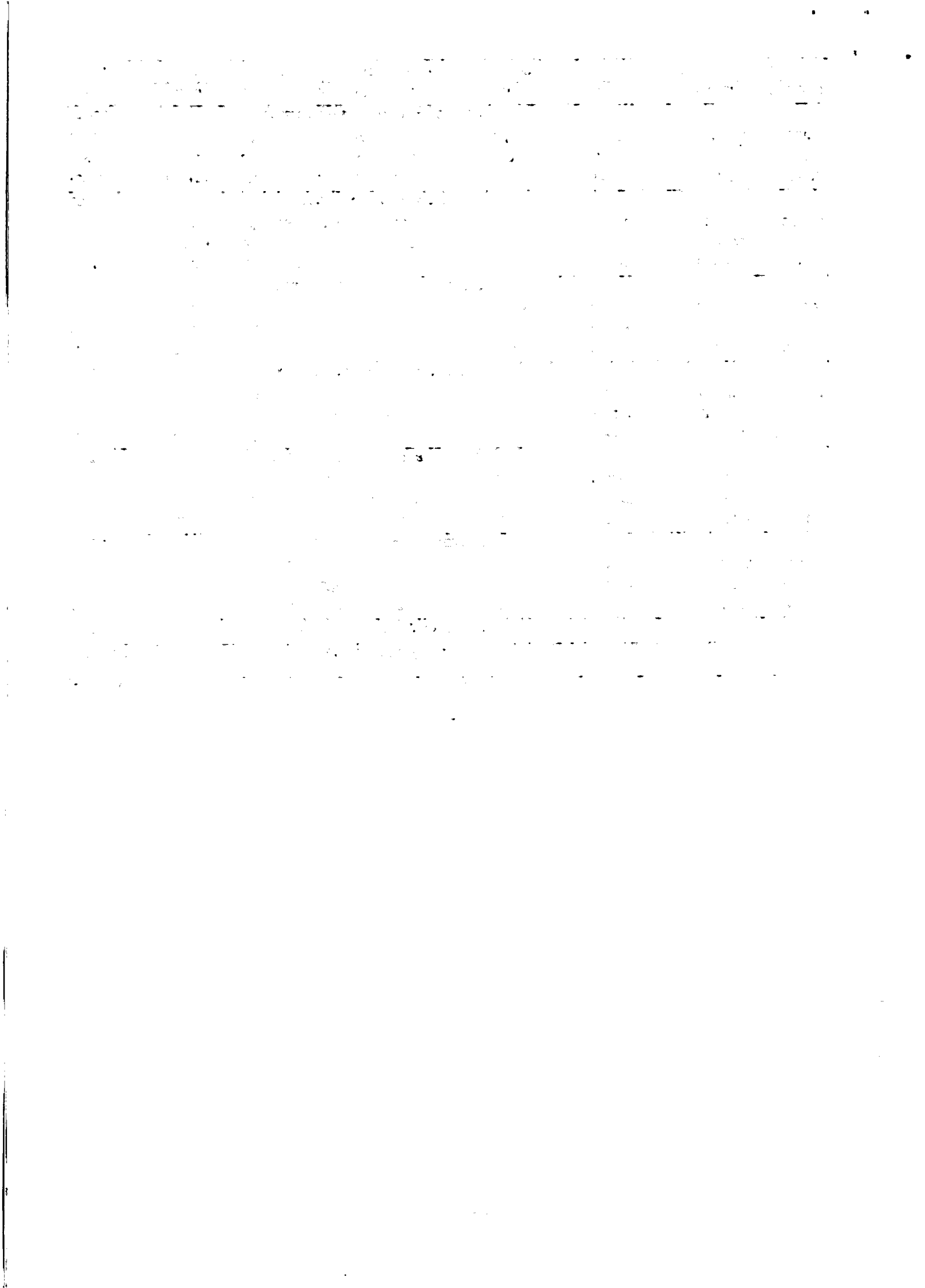

# Otvorene stavke

## Sumarno po dokumentima

<b>Poduzeće</b>	MUSHROOMS d.o.o.
<b>Korisnik</b>	Širolina 9
<b>Datum ispisa</b>	52100 PULA
<b>Subjekt</b>	SB - Sanja Banko
	26.10.2018., 15:49:52
	TUTTI FRUTTI
<b>Konto 1</b>	Brusići 16, 51511 MALINSKA
<b>Datum dokumenta</b>	Tel.: 091/1480406 Ivan dir
<b>Datum dospjeća</b>	1200 - Potraživanja od kupaca dobara (analitika kupca)
<b>Vrsta iznosa</b>	do 26.10.2018.
<b>Valuta</b>	do 26.10.2018.
<b>Status dokumenta</b>	Primarna valuta
<b>Vrsta stavki</b>	HRK - HRVATSKA KUNA
	Otvoreni
	Otvorene

Subjekt	Vezni dokument	Datum dok.	Datum Dosp.	Duguje	Potražuje	Saldo	Val.
TUTTI FRUTTI	17-300-003303	20.07.2017	20.07.2017	1.526,92	0,00	1.526,92 D	HRK
	17-300-003389	22.07.2017	22.07.2017	21.809,54	0,00	21.809,54 D	HRK
	17-300-003430	24.07.2017	24.07.2017	13.890,63	0,00	13.890,63 D	HRK
	17-300-003595	27.07.2017	27.07.2017	23.882,82	0,00	23.882,82 D	HRK
	17-300-003666	28.07.2017	28.07.2017	13.078,13	0,00	13.078,13 D	HRK
	17-300-003784	31.07.2017	31.07.2017	23.842,19	0,00	23.842,19 D	HRK
	17-300-003975	03.08.2017	03.08.2017	15.870,31	0,00	15.870,31 D	HRK
	17-300-004156	07.08.2017	07.08.2017	15.546,88	0,00	15.546,88 D	HRK
	17-300-004157	07.08.2017	07.08.2017	12.221,88	0,00	12.221,88 D	HRK
	17-300-004213	08.08.2017	08.08.2017	12.421,88	0,00	12.421,88 D	HRK
	17-300-004278	10.08.2017	10.08.2017	14.276,88	0,00	14.276,88 D	HRK
	17-300-004338	11.08.2017	11.08.2017	7.701,57	0,00	7.701,57 D	HRK
	17-300-004412	12.08.2017	12.08.2017	14.419,38	0,00	14.419,38 D	HRK
	17-300-004432	14.08.2017	14.08.2017	14.609,38	0,00	14.609,38 D	HRK
	17-300-004538	16.08.2017	16.08.2017	6.570,31	0,00	6.570,31 D	HRK
	17-300-004596	17.08.2017	17.08.2017	15.062,50	0,00	15.062,50 D	HRK
	17-300-004647	18.08.2017	18.08.2017	7.765,63	0,00	7.765,63 D	HRK
	17-300-004715	19.08.2017	19.08.2017	7.843,75	0,00	7.843,75 D	HRK
	17-300-004769	21.08.2017	21.08.2017	8.937,50	0,00	8.937,50 D	HRK
	17-300-004852	23.08.2017	23.08.2017	7.460,94	0,00	7.460,94 D	HRK
	17-300-004962	25.08.2017	25.08.2017	11.179,69	0,00	11.179,69 D	HRK
	17-300-005001	26.08.2017	26.08.2017	7.367,19	0,00	7.367,19 D	HRK
	17-300-005066	26.08.2017	26.08.2017	7.093,75	0,00	7.093,75 D	HRK
	17-300-005138	29.08.2017	29.08.2017	16.900,00	0,00	16.900,00 D	HRK
	17-300-005199	30.08.2017	30.08.2017	7.671,88	0,00	7.671,88 D	HRK
	17-300-005201	30.08.2017	30.08.2017	7.289,06	0,00	7.289,06 D	HRK
	17-300-005358	02.09.2017	02.09.2017	11.304,13	0,00	11.304,13 D	HRK
	17-300-005491	07.09.2017	07.09.2017	15.675,00	0,00	15.675,00 D	HRK
	17-300-005561	08.09.2017	08.09.2017	8.421,88	0,00	8.421,88 D	HRK
	17-300-005713	14.09.2017	14.09.2017	7.228,75	0,00	7.228,75 D	HRK
	17-300-005719	14.09.2017	14.09.2017	13.975,00	0,00	13.975,00 D	HRK
	17-300-005769	15.09.2017	15.09.2017	7.015,63	0,00	7.015,63 D	HRK
	17-300-005813	16.09.2017	16.09.2017	9.617,19	0,00	9.617,19 D	HRK
	17-300-005885	20.09.2017	20.09.2017	9.578,13	0,00	9.578,13 D	HRK
	17-300-005947	21.09.2017	21.09.2017	3.889,07	0,00	3.889,07 D	HRK
	17-300-006278	04.10.2017	04.10.2017	6.414,06	0,00	6.414,06 D	HRK
	17-300-006336	06.10.2017	06.10.2017	7.273,44	0,00	7.273,44 D	HRK
	17-300-006364	07.10.2017	07.10.2017	4.098,44	0,00	4.098,44 D	HRK
	17-300-006431	13.10.2017	13.10.2017	9.350,69	0,00	9.350,69 D	HRK
	17-300-006442	14.10.2017	14.10.2017	7.124,54	0,00	7.124,54 D	HRK
	17-300-006517	17.10.2017	17.10.2017	2.304,69	0,00	2.304,69 D	HRK



Subjekt	Vezni dokument	Datum dok.	Datum Dusu.	Duguje	Potražuje	Saldo	Val.
	17-300-006535	19.10.2017	19.10.2017	5.623,44	0,00	5.623,44 D	HRK
	17-300-006579	21.10.2017	21.10.2017	8.186,26	0,00	8.186,26 D	HRK
	17-300-006609	23.10.2017	23.10.2017	2.867,19	0,00	2.867,19 D	HRK
	17-300-006620	24.10.2017	24.10.2017	2.953,13	0,00	2.953,13 D	HRK
	17-300-006649	26.10.2017	26.10.2017	3.093,75	0,00	3.093,75 D	HRK
	17-300-006690	27.10.2017	27.10.2017	3.598,44	0,00	3.598,44 D	HRK
	17-300-006697	28.10.2017	28.10.2017	2.367,19	0,00	2.367,19 D	HRK
	17-300-006780	03.11.2017	03.11.2017	3.992,19	0,00	3.992,19 D	HRK
	17-300-006895	09.11.2017	09.11.2017	6.898,44	0,00	6.898,44 D	HRK
	17-300-006946	10.11.2017	10.11.2017	1.304,69	0,00	1.304,69 D	HRK
	17-300-007017	16.11.2017	16.11.2017	3.234,38	0,00	3.234,38 D	HRK
	17-300-007043	17.11.2017	17.11.2017	1.320,31	0,00	1.320,31 D	HRK
<b>UKUPNO subjekt i valuta</b>				<b>484.950,64</b>	<b>0,00</b>	<b>484.950,64 D</b>	<b>HRK</b>
<b>UKUPNO sve</b>				<b>484.950,64</b>	<b>0,00</b>	<b>484.950,64 D</b>	

**MUSHROOMS** d.o.o.  
P U L A, Sirolina 9  
OIB 74376972925

The first part of the document discusses the importance of maintaining accurate records of all transactions. It emphasizes that every entry should be supported by a valid receipt or invoice. This ensures transparency and allows for easy verification of the data.

In the second section, the author outlines the various methods used to collect and analyze the data. This includes both primary and secondary data collection techniques. The primary data was gathered through direct observation and interviews, while secondary data was obtained from existing reports and databases.

The third section details the statistical analysis performed on the collected data. This involves the use of descriptive statistics to summarize the data and inferential statistics to test hypotheses. The results of these analyses are presented in the following tables and charts.

Finally, the document concludes with a summary of the findings and their implications. It highlights the key trends and patterns observed in the data and offers recommendations for future research and practice.

Masa:  
66g

05 2062 5

PULA (P)OLA  
26.10.18  
16:47:27  
52100 HP H



FINA - financijska agencija  
Flora Juselca 8

51000 - RIJEKA

