



Kodovi:

A 1  
B 2  
C 3  
D 4  
E 5  
F 6  
G 7  
H 8  
I 9  
J 10  
K 11  
L 12  
M 13  
N 14  
O 15  
P 16  
Q 17  
R 18  
S 19  
T 20  
U 21  
V 22  
W 23  
X 24  
Y 25  
Z 26

Regulacijska oznaka vozila

U prometu od

Podaci o vlasniku vozila

Podaci o korisniku vozila

Marka

Homologacijski tip

Trgovački naziv

Broj šasije

Temeljna najteža dopuštena masa [kg]

Neto masa dopuštena masa [kg]

Masa praznog vozila [kg]

Vazenje prometne dozvole

Datum registracije reg. oznakom pod A

Kategorija vozila

Broj dopnog odobrenja

Broj osovina

Zapremina motora [cm<sup>3</sup>]

Snaga motora [kW]

Snaga goriva ili izvora snage

Najveća brzina vrtnje motora [o/min]

Boja vozila

Crnja: snaga i mase (samo za motove) [kW/kg]

Broj sjedećih mjesta

Broj sjedećih mjesta

Najveća brzina [km/h]

Snaga zvučnog buke [dB]

Brzina vrtnje motora kod mjerjenja stac. buke [o/min]

Emisija CO<sub>2</sub> [g/km]

Emisija CO [g/km]

Emisija kategorija vozila

Oblik karoserije

Namjena

Datum prve registracije u RH

Dopuštena nosivost [kg]

Dužina [mm]

Širina [mm]

Visina [mm]

Broj pogonskih osovine

Maksimalna dopuštena osovinska opterećenje [kg]

Dimenzije pneumaticke

Redukcijska oznaka modela (JOM)

1/8

1/8

Dobitno dimenzije pneumaticke

V.1	75,00
V.2	3000
V.7	151,000
V.9	Buzo 6
(11)	245/35 R21
(11)	275/30 R21
(12)	A.0091.01R15.02
(14)	SERIJA 7, 730D XDRIVE
(15)	245/40 R20
(15)	275/35 R20
(15)	245/45 R19
D.2	7C41/GAW50B00
(16)	M1

J	M1		
D.1	BMW		
D.2	7L		
D.3	SERIJA 7		
E	WBA7C41080BN78067		
(2)	ZATVORENI		
(3)	-		
B	30.08.2018	(4)	10.05.2019
F.1	2540	F.2	2540
G	1845	(5)	695
K	e1*2007/46*0276*18		
P.1	2993	P.2	195
P.3	Diesel		
P.4	4000	S.1	5
R	CRNA - S EFEKTOM		
(6)	5098	(7)	1902
(8)	1467	T	250
L	2	(9)	2
(13)	02100766		

HRPOGLADAK PROMETNA DOZVOLA ZA PROMETNI VOZILA

1. Datum izdavanja 10.06.2025. Prometna dozvola izdaje se:	2. Datum isteka 06.06.2025. M.P.
3. Datum izdavanja Prometna dozvola izdaje se:	4. Datum isteka M.P.
5. Datum izdavanja Prometna dozvola izdaje se:	6. Datum isteka M.P.
7. Datum izdavanja Prometna dozvola izdaje se:	8. Datum isteka M.P.

PROMETNA DOZVOLA

Republika Hrvatska

HR

Europska unija



A SL559BT

10.06.2025.

Priloga: 1. Tablica s tehničkim podacima vozila  
2. Tablica s podacima o emisiji CO2  
3. Tablica s podacima o emisiji CH4  
4. Tablica s podacima o emisiji N2O  
5. Tablica s podacima o emisiji NH3  
6. Tablica s podacima o emisiji HFC  
7. Tablica s podacima o emisiji PFC  
8. Tablica s podacima o emisiji SF6  
9. Tablica s podacima o emisiji CF4

C11 JM SUNE J.D.O.O.

C12

C13 BRACE RADICA 39, SLATINA

C4 A - VLASNIK

(1) 91077664617

Dozvola izdava: STP (0031) SLATINA

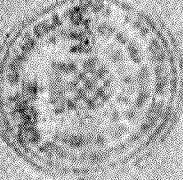

10.06.2025. *Bolešćić*

(potpis)

18142331

Opis vozila: (16) Vesta vozila

0-3 Varijanta/izvedba

V.7. Emisija CO2 (g/km) 111

specifične emisije CO2

18142331

18142331





