

PRIJAVA TRAŽBINE  
Trgovački sud u Rijeci  
Poslovni broj: St-97/2026

Vjerovnik:  
Robert Jaška  
Bok 13, 51000 Rijeka, Hrvatska  
35690056945

Dužnik:  
Drvena industrija KLANA d.d. Klana  
Klana 264, 51217 Klana, Hrvatska  
81463807600

PRIJAVA TRAŽBINE U PREDSTEČAJNOM POSTUPKU

Temeljem objave o otvaranju predstečajnog postupka od 19.03.2026., u zakonskom roku prijavljujem svoju tražbinu prema dužniku.

OPIS I IZNOS TRAŽBINE

Plaća za 09/2025  
Obračunata plaća: 1.584,27 €  
Isplaćeno: 644,15 €  
Razlika (dug): 940,12 €

Plaća za 10/2025  
Obračunata plaća: 1.410,32 €  
Isplaćeno: 119,61 €  
Razlika (dug): 1.290,71 €

Napomena: u mjesecu listopadu 2025. radio sam od 01.10. do 12.10. (uključujući navedene dane), dok se ostatak odnosi na naknadu za neiskorišteni godišnji odmor sukladno obračunu poslodavca.

UKUPNO POTRAŽIVANJE 2.230,83 €

DOKAZI

U prilogu dostavljam:

- platne liste za 09/2025 i 10/2025
- izvadak iz banke kao dokaz o djelomičnim isplatama

ZAKLJUČAK

Predlažem da se moja tražbina prizna u navedenom iznosu te uvrsti u popis utvrđenih tražbina u predstečajnom postupku.

U Rijeci, 02.04.2026.

Robert Jaška:

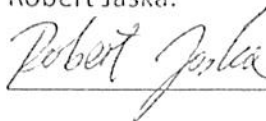

PRIMLJENO:

03-04-2026

Neposredno - predano pošti.  
Obično-preporučeno: 20  
Pošta: / R: /  
Primjeraka: 1 priloga: 5 str.  
Pristojbe: / C. državnim biljezima

FINANCIJSKA AGENCIJA

RC RIJEKA

1

20-04-2026

PREDSTEČAJNE NAGODBE  
PRIMANJE I OTPREMA POSTE  
KLASA: 034-011126-10/11  
UR. BROJ: 113-08-4042-26-105





Detalji transakcije  
**Plaća/Mirovina**

REFERENTNI BROJ  
20260010537303

IME PLATITELJA  
Drvena industrija KLANA d. d.

RAČUN PLATITELJA  
HR3524020061100027607

IZNOS I VALUTA TRANSAKCIJE  
644,15 EUR

IZNOS I VALUTA TRANSAKCIJE  
644,15 EUR

Opis transakcije  
PR.ZPN-35690056945-102025-01.PD.KLANA

Datum izvršenja  
04.02.2026.

TEČAJ PLATITELJA  
1.000000

DATUM ZAPRIMANJA  
04.02.2026.

PRIMATELJ  
ROBERT JAŠKA

RAČUN PRIMATELJA  
HR9323430093215879325

IDENTIFIKACIJA PLATITELJA

Stvari dužnik

MODEL I POZIV NA BROJ PLATITELJA  
HR99

IDENTIFIKACIJA PRIMATELJA

MODEL I POZIV NA BROJ PRIMATELJA  
HR69 40002-81463807600-100

BROJ AUTORIZACIJE

TEČAJ PRIMATELJA  
1.000000

KRAJNI PRIMATELJ

Šifra namjene



Detalji transakcije  
**Plaća/Mirovina**

REFERENTNI BROJ 20260010965203	IME PLATITELJA Drvena industrija KLANA d. d.
RAČUN PLATITELJA HR3524020061100027607	IZNOS I VALUTA TRANSAKCIJE 119,61 EUR
IZNOS I VALUTA TRANSAKCIJE 119,61 EUR	Opis transakcije PR.ZPN-35690056945-102025-01,PD,KLANA
Datum izvršenja 05.02.2026.	TEČAJ PLATITELJA 1,000000
DATUM ZAPRIMANJA 05.02.2026.	PRIMATELJ ROBERT JAŠKA
RAČUN PRIMATELJA HR9328400093215879325	IDENTIFIKACIJA PLATITELJA
Stvarni dužnik	MODEL I POZIV NA BROJ PLATITELJA HR99
IDENTIFIKACIJA PRIMATELJA	MODEL I POZIV NA BROJ PRIMATELJA HR69 40002-81463807600-100
BROJ AUTORIZACIJE	TEČAJ PRIMATELJA 1,000000
KRAJNJI PRIMATELJ	Šifra namjene



List: 1

OBRAČUN NEISPLAĆENE ILI DJELOMIČNO ISPLAĆENE PLAĆE/NAKNADE PLAĆE		Obrazac NP1
<b>I. PODACI O RADNIKU</b>		<b>II. PODACI O POSLODAVCU</b>
1. Ime i prezime: <b>ROBERT JAŠKA</b>		1. Tvrtka: <b>DRVNA INDUSTRIJA KLANA d.d. KLANA</b>
2. Adresa: <b>Rijeka, BOK 13</b>		2. Sjedište: <b>Klana, KLANA 264</b>
3. Ob: <b>35690059945</b>		3. Ob: <b>81463807600</b>
4. IBAN broj: <b>HR9323400093215879325</b>		4. IBAN broj: <b>HR3524020061100027607</b>
kod: <b>PBZ</b>		kod: <b>ERSTE&amp;STEIERMARKISCHE BANK D.D.</b>
5. IBAN čl. 212:		
kod:		
III. RAZDOBLJE NA KOJE SE PLAĆA ODNOSI GODINA: <b>2025.</b> MJESEC: <b>RUJAN</b> DANI U MJESECU: OD <b>1.</b> DO <b>30.</b>		
<b>IV. PODACI O PLAĆI/NAKNADI PLAĆE/DIJELU PLAĆE/NAKNADE PLAĆE KOJI NISU ISPLAĆENI RADNIKU DO IZDAVANJA OBRAČUNA</b>		
Opis		Iznos
<b>IV.1. IZNOS PLAĆE/NAKNADE PLAĆE I OSTALIH PRIMITAKA ZA ISPLATU RADNIKU (IV.1.1+IV.1.2)</b>		<b>1.584,27</b>
1.1. Iznos plaće/naknade plaće za isplatu radniku na redovan račun		1.584,27
1.2. Iznos plaće/naknade plaće za isplatu radniku na račun iz čl. 212. Ovišnog zakona		0,00
<b>IV.2. IZNOS OBRAČUNATIH, A NEUPLAĆENIH JAVNIH DAVANJA IZ PLAĆE</b>		
Opis	Iznos	Opis i podaci o uplatnom računu primatelja
2.1. Obračunata, a neplaćena obveza doprinosa za mirovinsko osiguranje na temelju generacijske solidarnosti (I. stup)	325,30	Naziv primatelja: <b>DRŽAVNI PRORAČUN RH ZAGREB</b> IBAN: <b>HR12 1001005 1863000160</b> Model i poziv na broj: <b>HR68 8168-81463807600-25304</b>
2.2. Obračunata, a neplaćena obveza doprinosa za mirovinsko osiguranje na temelju individualne kapitalizirane štednje (II. stup)	108,43	Naziv primatelja: <b>DOPRINOS ZA MIO II STUP ZAGREB</b> IBAN: <b>HR76 1001005 1700036001</b> Model i poziv na broj: <b>HR68 2283-81463807600-25304</b>
2.3. Obračunata, a neplaćena obveza poreza na dohodak i prireza porezu na dohodak	249,69	Naziv primatelja: <b>Porezna uprava Ispostava RJEKA</b> IBAN: <b>HR83 1001005 1737312005</b> Model i poziv na broj: <b>HR68 1880-81463807600-25304</b>
<b>IV.3. IZNOS OBRAČUNATIH, A NEUPLAĆENIH OBUSTAVA IZ PLAĆE</b>		
Opis	Iznos	Opis i podaci o uplatnom računu primatelja
		Naziv primatelja:
		IBAN:
		Model i poziv na broj:
		Naziv primatelja:
		IBAN:
		Model i poziv na broj:
<b>V. DATUM DOSPJELOSTI PLAĆE/NAKNADE PLAĆE:</b>   <b>31.10.2025.</b>		
<b>VI. NAPOMENA:</b> Na dospelji, a neisplaćeni iznos plaće/naknade plaće/obustave iz plaće teče zakonska zatezna kamata propisana sukladno čl. 29. Zakona o obveznim odnosima za odnose koji nisu odnosi iz trgovačkih ugovora i ugovora između trgovca i osobe javnog prava, počevši od datuma dospjeća pa do isplate.		
<b>VII. MJESTO I DATUM IZDAVANJA:</b>	Klana, 19.2.2026.	IME I PREZIME OVLAŠTENE OSOBE POSLODAVCA
<b>VIII. DATUM PREDAJE RADNIKU/RADNICI:</b>	19.2.2026.	MILADIN MARKOVIĆ
		<b>DI KLANA d.d.</b> <b>KLANA 264</b> (potpis ovlaštena osoba poslodavca)

OBRAČUN NEISPLAĆENE ILI DJELOMIČNO ISPLAĆENE PLAĆE/NAKNADE PLAĆE		Obrazac NP1
<b>I. PODACI O RADNIKU</b>		<b>II. PODACI O POSLODAVCU</b>
1. Ime i prezime: <b>ROBERT JAŠKA</b>		1. Tvrtka: <b>DRVNA INDUSTRIJA KLANA d.d. KLANA</b>
2. Adresa: <b>Rijeka, BOK 13</b>		2. Sjedište: <b>Klana, KLANA 264</b>
3. Oib: <b>35690056945</b>		3. Oib: <b>81463807600</b>
4. IBAN broj: <b>HR9323400093215879325</b>		4. IBAN broj: <b>HR3524020061100027607</b>
kod: <b>PBZ</b>		kod: <b>ERSTE&amp;STEIERMARKISCHE BANK D.D.</b>
5. IBAN št 212:		
kod:		
III. RAZDOBLJE NA KOJE SE PLAĆA ODNOSI GODINA: <b>2025.</b> MJESEC: <b>LISTOPAD</b> DANI U MJESECU: OD <b>1.</b> DO <b>12.</b>		
IV. PODACI O PLAĆI/NAKNADI PLAĆE/DIJELU PLAĆE/NAKNADE PLAĆE KOJI NISU ISPLAĆENI RADNIKU DO IZDAVANJA OBRAČUNA		Iznos
Opis		
IV.1. IZNOS PLAĆE/NAKNADE PLAĆE I OSTALIH PRIMITAKA ZA ISPLATU RADNIKU (IV.1.1+IV.1.2)		<b>1.410,32</b>
1.1. Iznos plaće/naknade plaće za isplatu radniku na redovan račun		<b>1.410,32</b>
1.2. Iznos plaće/naknade plaće za isplatu radniku na račun iz čl. 212 Ovršnog zakona		<b>0,00</b>
IV.2. IZNOS OBRAČUNATIH, A NEUPLAĆENIH JAVNIH DAVANJA IZ PLAĆE		
Opis	Iznos	Opis i podaci o uplatnom računu primatelja
2.1. Obračunata, a neuplaćena obveza doprinosa za mirovinsko osiguranje na temelju generacijske solidarnosti (I. stup)	<b>250,60</b>	Naziv primatelja: <b>DRŽAVNI PRORAČUN RH ZAGREB</b> IBAN <b>HR12 1001005 1863000160</b> Model i poziv na broj <b>HR68 8168-81463807600-26065</b>
2.2. Obračunata, a neuplaćena obveza doprinosa za mirovinsko osiguranje na temelju individualne kapitalizirane štednje (II. stup)	<b>97,13</b>	Naziv primatelja: <b>DOPRINOS ZA MID II STUP ZAGREB</b> IBAN <b>HR76 1001005 1700036001</b> Model i poziv na broj <b>HR68 2283-81463807600-26065</b>
2.3. Obračunata, a neuplaćena obveza poreza na dohodak i prireza porezu na dohodak	<b>218,85</b>	Naziv primatelja: <b>Porezna uprava Ispostava RIJEKA</b> IBAN <b>HR83 1001005 1737312005</b> Model i poziv na broj <b>HR68 1880-81463807600-26065</b>
IV.3. IZNOS OBRAČUNATIH, A NEUPLAĆENIH OBUSTAVA IZ PLAĆE		
Opis	Iznos	Opis i podaci o uplatnom računu primatelja
		Naziv primatelja:
		IBAN
		Model i poziv na broj
		Naziv primatelja:
		IBAN
		Model i poziv na broj
		<b>6.3.2026.</b>
V. DATUM DOSPJELOSTI PLAĆE/NAKNADE PLAĆE:		
VI. NAPOMENA: Na dospelji, a neisplaćeni iznos plaće/naknade plaće/obustave iz plaće teče zakonska zatezna kamata propisana sukladno čl. 29. Zakona o obveznim odnosima za odnose koji nisu odnosi iz trgovačkih ugovora i ugovora između trgovca i osobe javnog prava, počevši od datuma dospjeća pa do isplate.		
VII. MJESTO I DATUM IZDAVANJA:	<b>Klana, 6.3.2026.</b>	IME I PREZIME OVLAŠTENE OSOBE POSLODAVCA
VIII. DATUM PREDAJE RADNIKU/RADNICI:	<b>6.3.2026.</b>	<b>MILADIN MARKOVIĆ</b> <b>DI KLANA d.d.</b> <b>2 KLANA 264</b> (potpis ovlaštene osobe poslodavca)



Obrazac ZPN-01

Podaci o radniku/ovrhovoditelju:

**ROBERT JAŠKA**

(ime i prezime)

**51000 Rijeka, BOK 13**

(adresa)

**3 5 6 9 0 0 5 6 9 4 5**

(osobni identifikacijski broj/OIB)

Podaci o poslodavcu/ovršniku:

**DRVNA INDUSTRIJA KLANA d.d. K L A N A**

(ime i prezime/naziv)

**51217 Klana, KLANA 264**

(adresa/sjedište)

**8 1 4 6 3 8 0 7 6 0 0**

(osobni identifikacijski broj/OIB)

(ime i prezime/adresa punomoćnika)

(osobni identifikacijski broj/OIB)

Na temelju članka 33. Zakona o osiguranju radničkih tražbina ("Narodne novine", broj 70/17) Financijskoj agenciji podnosi se

**ZAHTEJEV ZA PRISILNU NAPLATU**

na temelju obračuna poslodavca:

**DRVNA INDUSTRIJA KLANA d.d. K L A N A****51217 Klana, KLANA 264****8 1 4 6 3 8 0 7 6 0 0**

(ime i prezime/naziv, adresa/sjedište, OIB)

**6.3.2026.**

o neisplati dospjelog iznosa plaće/naknade plaće od

(nadnevak obračuna)

Predmetni zahtjev za prisilnu naplatu zajedno s priloženim obračunom poslodavca o neisplaćenju plaći/naknadi plaće podnosim Financijskoj agenciji radi naplate tražbine iz priložene ovršne isprave te zahtjevam da se novčana sredstva s mojih računa u visini iznosa obračuna neisplaćene plaće odnosno naknade plaće, uvećanog za zakonsku zateznu kamatu koja na taj iznos teče od dospjeća pa do isplate sukladno propisima koji uređuju provedbu ovrhe na novčanim sredstvima, prenesu u korist radnika/ovrhovoditelja, račun broj:

**HR9323400093215879325 69 40002-81463807600-100**

(za ovrhovoditelja upisati broj redovnog računa (IBAN, model i poziv na broj primatelja))

(za ovrhovoditelja upisati broj računa iz čl. 212. Ovršnog zakona (IBAN, model i poziv na broj primatelja))

Suglasan sam da po predmetnom zahtjevu za prisilnu naplatu kojeg podnosim Financijskoj agenciji zajedno s priloženim obračunom neisplaćene plaće/naknade plaće, a radi naplate tražbine iz priložene ovršne isprave, Financijska agencija odmah izda nalog za prijenos novčanih sredstava na račun ovrhovoditelja naznačen u zahtjevu za prisilnu naplatu.

Pod kaznenom i materijalnom odgovornošću izjavljujem da su navedeni podaci istiniti.

Poslodavac/punomoćnik:

**DI KLANA d.d.****2 KLANA 264**

(potpis)

**Klana, 6.3.2026.**

(mjesto i nadnevak)

Prilog

\* Izvornik obračuna poslodavca



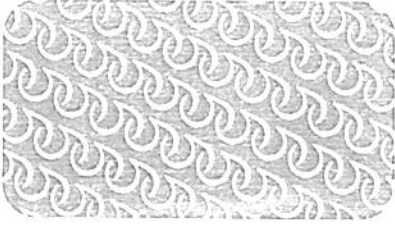

Posiljatelj:  
TRGOVAČKI SUD U RIJECI  
51000 RIJEKA, ZADARSKA 3

STEČAJNI POSTUPAK  
POSREDNO



2364\_00102

FINANCIJSKA AGENCIJA  
FRANA KURELCA 3  
51000 RIJEKA

Oznaka spisa: St-97/2026  
Naziv otpravka: Podnesak od 03.04.2026.Prilog od: 03.04.2026.

13.04.2026. 21:55  
HP-Hrvatska pošta



RE158958371HR

