



# GEODETSKA MJERENJA d.o.o

Ante Starčevića 7, Šibenik 22000  
Tel. +385 22 200 853  
E-mail: geodetska.mjerenja@si.t-com.hr  
www.geodetskamjerenja.hr

IBAN:HR7624840081103071535  
OIB : 82520720471

Investitor:  
Lasan-Zorobabel Mihovil  
OIB: 08521745603  
Alfirev Tomica  
OIB: 75920900452

Katastarska općina: Vodice  
MBR: 330337  
Detaljni list: 10

## SKICA IZMJERE

Mjerilo 1:250

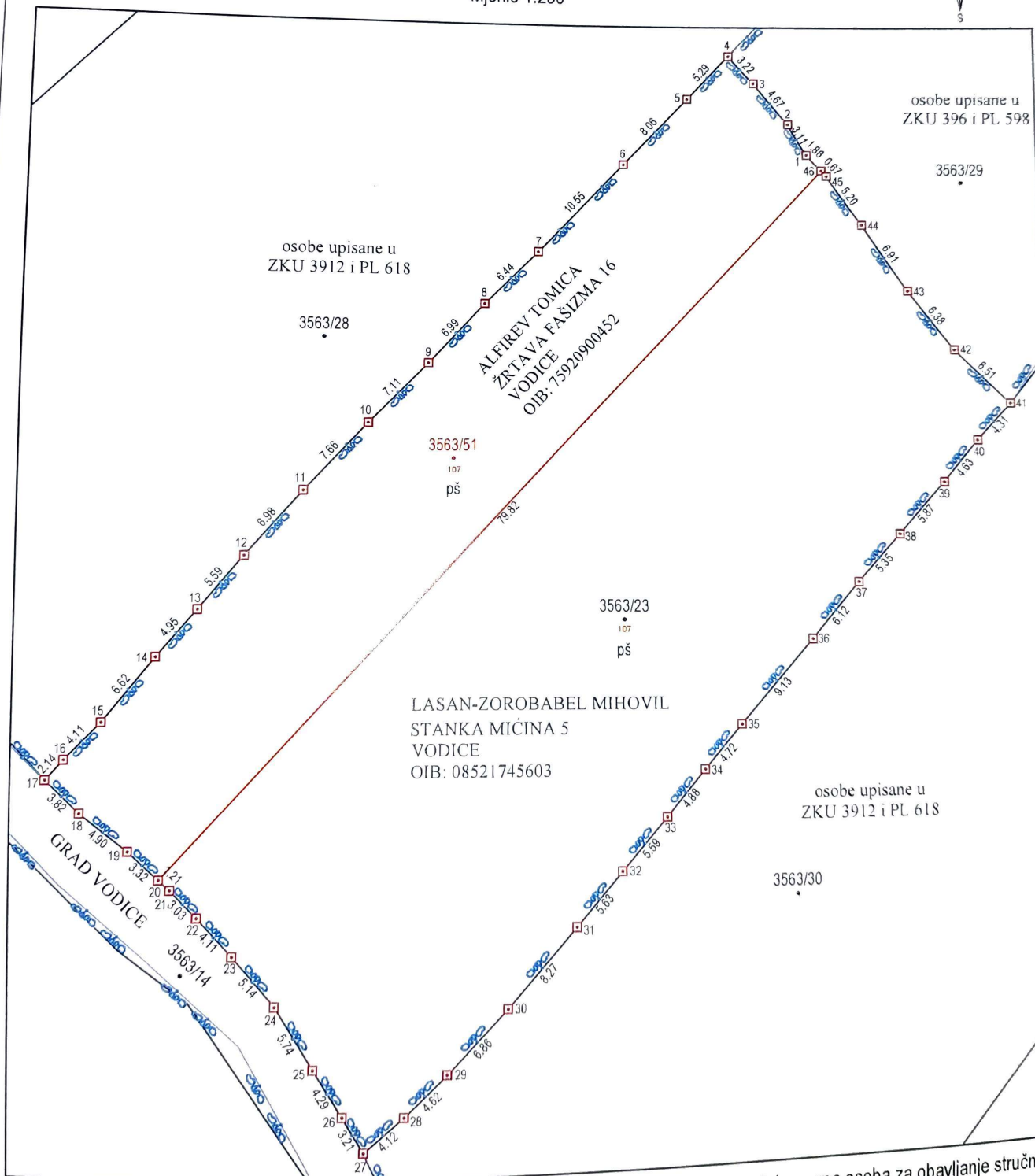
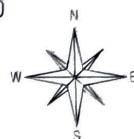

Izradio:  
Ivan Juraj, mag.ing.geod. et geoinf.  
U Šibeniku, 22. svibanj 2024. god.  
Broj elaborata: 206/2024

Marko Orlović

Digitally signed  
by Marko Orlović  
Date: 2024.06.20  
07:51:56 +02'00'

Odgovorna osoba za obavljanje stručnih  
geodetskih poslova:  
Marko Orlović, mag.ing.geod. et geoinf.

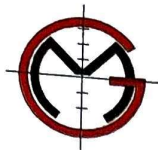

# GEODETSKA MJERENJA d.o.o

Ante Starčevića 7, Šibenik 22000  
Tel. +385 22 200 853  
E-mail: geodetska.mjerenja@si.t-com.hr

IBAN: HR7624840081103071535  
OIB : 82520720471

Investitor:  
Lasan-Zorobabel Mihovil  
OIB: 08521745603  
Alfirev Tomica  
OIB: 75920900452

Katastarska općina: Vodice  
MBR: 330337  
Detaljni list: 10

## KOPIJA KATASTARSKOG PLANA

-Predloženo novo stanje-  
Izvorno mjerilo 1:2904

Mjerilo 1:500

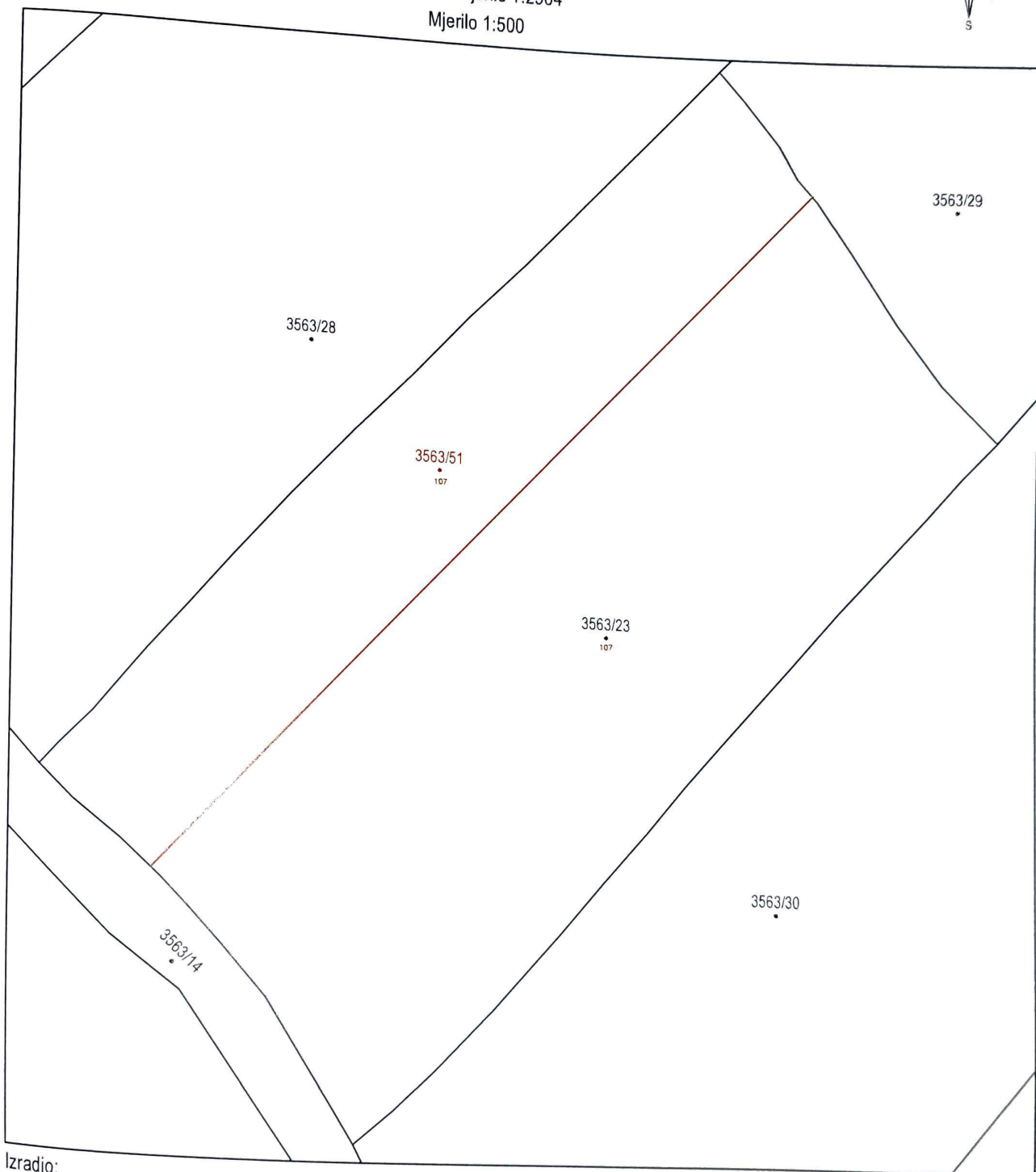
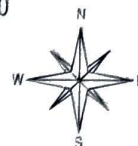

Izradio:  
Ivan Juraj, mag.ing.geod. et geoinf.  
U Šibeniku, 22. svibanj 2024. god.  
Broj elaborata: 206/2024

Marko  
Orlović

Digitally signed  
by Marko Orlović  
Date: 2024.06.20  
07:51:28 +02'00'

Odgovorna osoba za obavljanje stručnih  
geodetskih poslova:  
Marko Orlović, mag.ing.geod. et geoinf.

Broj: .....  
OPĆINSKI SUD U ŠIBENIKU  
ZEMLJIŠNOKNJIŽNI ODJEL ŠIBENIK  
Katastarska općina: **VODICE**

PODRUČNI URED ZA KATASTAR ŠIBENIK  
ODJEL ZA KATASTAR NEKRETNINA ŠIBENIK

Prijavni list sastavljen: svibanj 2024

**Marko Orlović** Digitally signed  
by Marko Orlović  
Date: 2024.06.20  
07:49:32 +02'00'

## PRIJAVNI LIST ZA ZEMLJIŠNU KNJIGU

Investitor: LASAN-ZOROBABEL MIHOVIL  
MIĆIN STANKA 5, VODICE, 22211 VODICE  
OIB: 08521745603  
ALFIREV TOMICA  
ŽRTAVA FAŠIZMA 16, VODICE, 22211 VODICE  
OIB: 75920900452

Izradio/la:  
Ivan Juraj, mag.ing.geod. et geoinf.

Odgovorna osoba za obavljanje stručnih geodetskih poslova:  
Marko Orlović mag. ing. geod. et geoinf.

## DOSADAŠNJE STANJE

Redni broj	Broj ZK uloška	Dio ili udio dijela	Prezime i ime odnosno tvrtka ili naziv upisane osobe Prebivalište odnosno sjedište, ulica i kućni broj upisane osobe  OIB	Suvlas. dio na dijelu Etažni udio	Broj katastar. čestice	Oznaka zemljišta (Način uporabe katastarske čestice Način uporabe zgrade, kućni broj, Naziv zgrade, Pravo građenja)	Ukupna površina katastarske čestice Površina dijelova katastarske čestice		
							jutro	čhv	ha a m <sup>2</sup>
1	2	3	4	5	6	7	8		
1	1021	5/24	LASAN - ZOROBABEL ANGJELA P. MIŠE		3563/23	VINOGRAD			
		5/24	LASAN - ZOROBABEL CVITANA P. MIŠE						
		2/24	LASAN - ZOROBABEL IVANICA P. MIŠE						
		5/24	LASAN CVITA UD. JOSIPA						
		1/132	JURIČEV ANTE JURIN						
		10/132	JURIČEV MARIJA UD. MIŠE						
		3/24	LASAN ANA						
		1/24	LASAN TOMISLAV						
		1/24	ALFIREV TOMICA						
							$\Sigma(\Sigma)=$	00	
							$\Delta(\Sigma)+=-$	-31 10	

## NOVO STANJE

Broj ZK uloška	Dio ili udio dijela	Prezime i ime odnosno tvrka ili naziv upisane osobe Prebivalište odnosno sjedište, ulica i kućni broj upisane osobe	Suvlas. dio na dijelu Etažni udio	Broj katastar. čestice	Adresa katastarske čestice (naziv rudine, ulice, trga i sl.)	Način uporabe katastarske čestice Način uporabe zgrade, Adresa zgrade Naziv zgrade Pravo građenja	Površina katastarske čestice
9	10	OIB 11	12	13	14	15	ha a m <sup>2</sup> 16
1021	5/24	LASAN - ZOROBABEL ANGJELA P. MIŠE		3563/23	ŠARINAC	PAŠNJAK	20 74
	5/24	LASAN - ZOROBABEL CVITANA P. MIŠE					20 74
	2/24	LASAN - ZOROBABEL IVANICA P. MIŠE					
	5/24	LASAN CVITA UD. JOSIPA					
	1/132	JURIČEV ANTE JURIN					
	10/132	JURIČEV MARIJA UD. MIŠE					
	3/24	LASAN ANA					
	1/24	LASAN TOMISLAV					
	1/24	ALFIREV TOMICA					
	5/24	LASAN - ZOROBABEL ANGJELA P. MIŠE		3563/51			ŠARINAC
1021	5/24	LASAN - ZOROBABEL CVITANA P. MIŠE					10 36
	2/24	LASAN - ZOROBABEL IVANICA P. MIŠE					
	5/24	LASAN CVITA UD. JOSIPA					
	1/132	JURIČEV ANTE JURIN					
	10/132	JURIČEV MARIJA UD. MIŠE					
	3/24	LASAN ANA					
	1/24	LASAN TOMISLAV					
	1/24	ALFIREV TOMICA					
Σ(Σ)=							31 10