

# PROCJEMBENI ELABORAT

## PROCJENA VRIJEDNOSTI NEKRETNINE

**VJEŠTAČENJE:** br. 10/2023

**REDNI BROJ:** 14

**PREDMET:** Procjena tržišne vrijednosti kat. čest. 3439/1 k.o. Silba

**SVRHA:** Procjena tržišne vrijednosti nekretnine



**NARUČITELJ:** STEČAJNI UPRAVITELJ DE GEORGIIS d.o.o. u stečaju, Zadar  
DRAŠKO LAMBAŠA, DRNIŠKIH ŽRTAVA 10, ŠIBENIK

**VLASNIK :** Lovrović Veronika i ostali upisani u suvlasničkom udjelu

**IZRADILA:** stalna sudska vještakinja za poljoprivredu i procjenu nekretnina  
mr. Dražana Grga dipl. ing.

Split, svibanj 2023. god.



## S A D R Ž A J

1. Naslovnica  
  
    Sadržaj
2. Rješenje o imenovanju sudske vještakinje
3. Popis primijenjenih propisa i literature
4. Osnovni podaci
  - 4.1. Zadatak
  - 4.2. Opis nekretnine
  - 4.3. Identifikacija i lokacija nekretnine
  - 4.4. Prostorno planska obilježja
  - 4.5. Zemljišnoknjižno i katastarsko stanje
5. Zatečeno stanje (očevid)
6. Stanje (kakvoća) promatrane nekretnine
7. Opće vrijednosti odnosa na tržištu
8. Pribavljeni podaci
9. Odabir metode i obrazloženje
10. Utvrđivanje tržišne vrijednosti zemljišta poredbenom metodom
11. Iznos tržišne vrijednosti za procenjivanu nekretninu
12. Zaključak



**mr. Dražana Grga dipl.ing.agr.** stalna sudska vještakinja za poljoprivredu i vještačenje nekretnina u poljoprivredi, Put Duždevca 9, Seget Donji, OIB 94207149681, Županijski sud u Splitu 4 Su-610/2020-5, Trgovački sud u Splitu 4 Su-11/2021



Republika Hrvatska  
Županijski sud u Splitu  
Split, Gundulićeva 29a

URED PREDsjedNIKA SUDA  
Broj: 4 Su-610/2020-5  
Split, 21. prosinca 2020.

Predsjednik Županijskog suda u Splitu, Bruno Klein, odlučujući povodom zahtjeva Dražane Grga, iz Segeta Donjeg, Put Duždevca 9, za ponovno imenovanje stalnom sudskom vještakinjom za poljoprivredu i procjenu nekretnina u poljoprivredi, temeljem odredbe članka 126. stavak 4. Zakona o sudovima (Narodne novine br. 28/13, 33/15, 82/15, 82/16 i 67/18), te članka 12. Pravilnika o stalnim sudskim vještacima (Narodne novine br. 38/14, 123/15, 29/16 i 61/19, dalje: Pravilnik), nakon provedenog postupka, donosi

#### RJEŠENJE

Mr.sc. Dražana Grga, dipl.ing.agr., iz Segeta Donjeg, Put Duždevca 9, OIB: 94207149681, ponovno se imenuje stalnom sudskom vještakinjom za poljoprivredu i procjenu nekretnina u poljoprivredi, na vrijeme od 4 (četiri) godine.

#### Obrazloženje:

Temeljem odredbe članka 126. stavak 4. Zakona o sudovima, te članka 12. stavak 1. Pravilnika stalni sudski vještak, nakon proteka vremena za koje je imenovan za sudskog vještaka, može biti ponovno imenovan na vrijeme od četiri godine.

Podnositeljica zahtjeva je u roku iz odredbe članka 12. stavak 2. Pravilnika podnijela zahtjev za ponovno imenovanje, uz kojeg je dostavila dokaze iz članka 12. Pravilnika.

U provedenom postupku je utvrđeno da ne postoje zapreke za prijam u državnu službu, a pribavljeno je i uvjerenje Ministarstva pravosuđa RH, Odjel kaznene evidencije da vještakinja nije pravomoćno osuđena za kazneno djelo koje je zapreka za prijam u državnu službu, te da ima sklopljen ugovor o osiguranju od odgovornosti za obavljanje poslova stalnog sudskog vještaka.

Zbog navedenog, odlučeno je kao u izreci.

Dokument je elektronički potpisan:

BRUNO KLEIN

Vrijeme potpisivanja:

21-12-2020

08:32:14

DN:  
CN=BRUNO KLEIN  
C=HR  
OU=ŽUPANIJSKI SUD U SPLITU  
2.5.4.07#f100d482215173418310834363834  
L=SPLIT  
O=KLEIN  
OU=BRUNO  
CN=BRUNO KLEIN

PREDsjedNIK SUDA  
Bruno Klein



UPUTA O PRAVINOM LIJEKU.

Protiv ovog rješenja dopuštena je žalba Ministarstvu pravosuđa u roku od 15 dana od dana dostave rješenja. Žalba se podnosi Županijskom sudu u Splitu u dva istovjetna primjerka.



## POPIS PRIMJENJENIH PROPISA I LITERATURE

- Zakon o procjeni vrijednosti nekretnina (NN br.78/2015) (u daljnjem tekstu Zakon)
- Pravilnik o metodama procjene vrijednosti nekretnina (NN br.105/15) (u daljnjem tekstu Pravilnik)
- Zakon o vlasništvu i drugim stvarnim pravima (NN br.91/96, 68/98, 137/99, 22/00, 73/00, 114/01, 79/06, 141/06, 146/08, 38/09, 153/09, 143/12,152/14., 81/15,94/17)
- Zakon o poljoprivrednom zemljištu (NN 20/18.,115/18.,98/19 i 57/22)
- Pravilnik o mjerilima za utvrđivanje osobito vrijednog obradivog (P1) i vrijednog obradivog (P2) poljoprivrednog zemljišta (NN br.23/19),
- Pravilnik o metodologiji za praćenje stanja poljoprivrednog zemljišta (NN br.43/14),
- Zakon o zemljišnim knjigama (NN 63/19)
- Zakon o državnoj izmjeri i katastru nekretnina ( NN 112/18 )
- Zakon o posredovanju u prometu nekretnina ( NN 107/07, 144/12 )
- Zakon o sudovima ( NN br.28/13,130/20.,21/22.,60/22,16/23)
- Pravilnik o stalnim sudskim vještacima (NN br.38/2014,123/15,29/16 i 61/19)
- Prostorni planovi JLS
- Načela procjene tržišnih vrijednosti nekretnina I, V. Krtalić (2007)
- Pravilnik o informatizacijskom sustavu tržišta nekretnina, ( NN 60/202)



## 4. OSNOVNI PODACI

### 4.1. Zadatak

Na temelju rješenja Trgovačkog suda u Zadru poslovni broj 2 St-162/2022-18 od 7. srpnja 2022.god. otvoren je stečajni postupak nad t.d. DE GEORGIIS d.o.o., Zadar, Bože Peričića 14, OIB 94254533029, te je za stečajnog upravitelja imenovan Draško Lambaša iz Šibenika, Drniških žrtava 10. Na mrežnoj stranici suda odnosno na e- oglasnoj ploči Trgovačkog suda u Zadru je 8. ožujka 2023.god. objavljena ponuda stalnih sudskih vještaka za procjenu vrijednosti cjelokupne imovine stečajnog dužnika.

Zadatak vještaka je izvršiti procjenu vrijednosti nekretnina i to kat. čest. **3439/1** k.o. Silba, i u svom nalazu točno navesti što je zapazio i utvrdio te svoje obrazloženo mišljenje iznijeti nepristrano i u skladu s pravilima struke odnosno vještine.

Očevid je obavljen dana 29.ožujka 2023.godine na licu mjesta u k.o. Silba te je poslikana navedena nekretnina. Otok Silba nalazi se u Jadranskom moru, sjeverozapadno od Zadra tj. na sjevernom rubu Zadarskog arhipelaga i administrativno pripada Zadarskoj županiji. Otok se pruža u približnom smjeru sjeverozapad-jugoistok a ima oblik bata kojem je šira strana na sjeveru, dok je središnji dio otoka najuži, širok svega cca 700m. Na otoku Silbi nalazi se samo jedno naselje istog imena kao i otok. Otok Silbu okružuju sa zapadne strane Silbanski kanal a s istočne strane Olibski kanal. Susjedni otoci su s jugozapadne strane Premuda i otočić Greben a s istočne Olib. Olib je dobio ime po rimskom nazivu šume-Silva, budući je bio bogat šumom pa je i danas Silba drugi najšumovitiji otok u Hrvatskoj. Predmetna nekretnina nalazi se izvan samog mjesta Silba na sjevernom dijelu otoka te je sa središtem mjesta povezana lokalnom neasfaltiranom prometnicom.

- Svrha: procjena tržišne vrijednosti nekretnina
- Lokacija: k.o. Silba
- Osnovica za vrednovanje : tržišna vrijednost

**Tržišna vrijednost nekretnine** je procijenjeni iznos za koji bi nekretnina mogla biti razmijenjena na dan vrednovanja, između voljnog kupca i voljnog prodavatelja, u transakciji po tržišnim uvjetima nakon prikladnog oglašavanja, pri čemu je svaka strana postupila upućeno, razborito i bez prisile.

#### **Dan kakvoće je: 29.ožujka 2023. godine**

- **Dan kakvoće** predstavlja datum na koji se odnosi stanje (kakvoća) nekretnine koje je mjerodavno za procjenu vrijednosti nekretnine.
- **Dan vrednovanja je: 29.ožujka 2023 godine.**  
**Dan vrednovanja** predstavlja datum na koji se odnosi procjena vrijednosti nekretnine.



**mr. Dražana Grga dipl.ing. agr.** stalna sudska vještakinja za poljoprivredu i vještačenje nekretnina u poljoprivredi, Put Duždevca 9, Seget Donji, OIB 94207149681, Županijski sud u Splitu 4 Su-610/2020-5, Trgovački sud u Splitu 4 Su-11/2021

## 4.2. Opis lokacije i nekretnine

*Lice mjesta je otok Silba. Nekretnina kat. čest. 3439/1 k.o. Silba u naravi predstavlja zapušteni vinograd obrastao mediteranskom vegetacijom.*

## 4.3. Identifikacija i lokacija nekretnine

Identifikacija je izvršena prema podacima dostupnim iz DGU Geoportal-preglednika, katastarskih i zemljišnoknjižnih podataka.

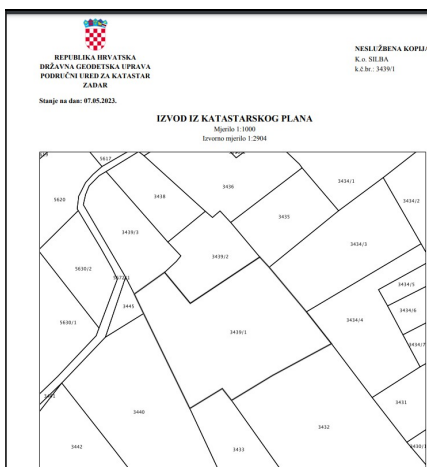

*čest.zem 3439/1*



*lokacija nekretnine*



#### 4.4. Prostorno planska obilježja i planski status

Promatrano zemljište nalazi se unutar obuhvata PP Grada Zadra Izmjene i dopune (Službeni glasnik br.6/18), naziv kartografskog prikaza, broj 1D,mjerilo kartografskog prikaza M 1: 25 000 Korištenje i namjena površina Olib, Silba i Premuda. Prema prostornom planu nekretnina se nalazi u području P2-vrijedno obradivo tlo.

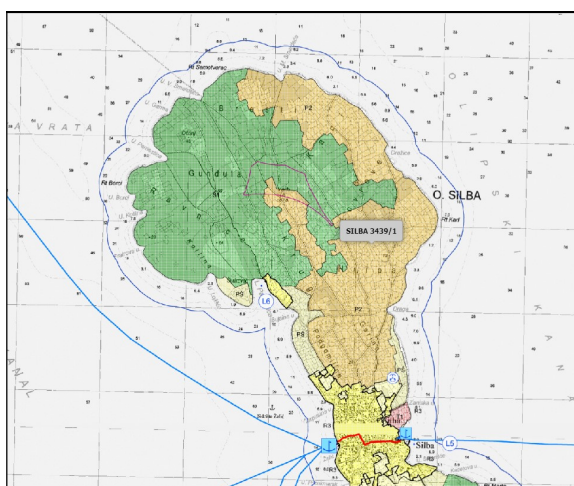

čest.zem.3439/1

|  |   |  |  |
|--|---|--|--|
| Županija   | ZADARSKA  |  |  |
| Općina   | ZADAR   |  |  |
| Naziv prostornog plana   | PROSTORNI PLAN UREĐENJA GRADA ZADRA - IZMJENE I DOPUNE -  |  |  |
| Naziv kartografskog prikaza  | KORIŠTENJE I NAMJENA POVRŠINA Olib, Silba i Premuda   |  |  |
| Broj kartografskog prikaza   | 1.D   | Mjerilo kartografskog prikaza                  | 1:25.000                               |
| Odluka o izradi plana  | "Glasnik Grada Zadra" br. 06/18   | Odluka predstavničkog tijela o donošenju plana | "Glasnik Grada Zadra" br.14/19         |
| Javna rasprava (datum objave)  | Zadarski list 08. 07. 2019.   | Javni isvid održan:                            | od: 16. 07. 2019.<br>do: 19. 08. 2019. |
| Počat tijela odgovornog za provođenje javne rasprave   | Odgovorna osoba za provođenje javne rasprave<br>Matko Segarić, dipl. ing. grad.   |  |  |
| Suglasnost za plan prema čl. 108 Zakona o prostornom uređenju ("Narodne Novine", br. 153/13, 65/17, 114/18, 30/19) | Broj suglasnosti: KLASA: 350-02/19-11/42, URBROJ: 531-06-1-2-19-4, od 5.12.2019. godine   |  |  |
| Pravna osoba/tijelo koje je izradilo plan  |   |  |  |
| Počat pravne osobe/tijela koje je izradio plan   | Odgovorna osoba<br>Željko Predovan, dipl. ing. arh.   |  |  |
| Odgovorni voditelj   | Željko Predovan, dipl. ing. arh.  |  |  |
| Stručni tim u izradi plana   | 1. Željko Predovan, dipl. ing. arh.<br>2. Stephen Tony Brčić, dipl. ing. upp.<br>3. Jure Grbić, dipl. ing. grad.<br>4. Ivan Sutlović, dipl. ing. el.<br>5. Luka Predovan, bacc. ing. aedif.<br>6. Zlatko Adorić, građ. teh. |  |  |
| Počat predstavničkog tijela  | Predsjednik predstavničkog tijela<br>Zvonimir Vrančić, dr. med.   |  |  |
| Istočelnost ovog prostornog plana s izovskom ovrzavom  | Počat nadležnog tijela  |  |  |

**BLOCK-PROJEKT d.o.o.**  
za arhitekturu i prostorno planiranje  
KRALJA TVRTKA 3, 23000 ZADAR  
tel. 023482-080, fax 023482-088, e-mail: block-projekt@optinet.hr



## ZADARSKA ŽUPANIJA PROSTORNI PLAN UREĐENJA GRADA ZADRA - IZMJENE I DOPUNE

### 1. KORIŠTENJE I NAMJENA POVRŠINA

**0. GRANICE**

- granica Grada
- prostor ograničenja 1000 m pojas kopna
- prostor ograničenja 300 m pojas mora

**2. POVRŠINE ZA RAZVOJ I UREĐENJE**

**2.1. RAZVOJ I UREĐENJE POVRŠINA NASELJA**  
građevinsko područje naselja

- izgrađeni dio građevinskog područja
- neizgrađeni dio građevinskog područja

**2.2. RAZVOJ I UREĐENJE POVRŠINA IZVAN NASELJA**  
gospodarska namjena

- proizvodna namjena / I1-pretežito industrijska, I2-pretežito zanatska, I3-farma krava, I4-ekskluzivna za životinje, I5-bivša farma krava - agroturistički kompleks
- solarna elektrana - planirana zona
- građevni pijesak i šljunak

**zone marikulture**

- Z2-zona visokog prioriteta marikulture
- Z3-zona ograničenog oblika marikulture
- Z4-zona nepogodna za marikulture
- lokacije postojećih uzgajališta
- ugostiteljsko-turistička namjena / T1-hotel, T2-turističko naselje, T3-kamp
- R-sportsko-rekreativna namjena / R1-golf igralište, R2-sport i rekreacija, R3-uređena morska plaža, R5-rekreacija
- D-javna i društvena namjena / D6-visoko učilište i znanost, D8-vjerska/pastoralni centar
- ostalo poljoprivredno tlo, šume i šumsko zemljište
- P2-vrijedno obradivo tlo
- gospodarske šume
- šumsko zemljište
- ostalo poljoprivredno tlo, šume i šumsko zemljište
- vodotok
- posebna namjena
- groblje (postojeće/planirano)
- zona zabrane gradnje
- zona ograničene gradnje
- zona kontrolirane gradnje

**3. PROMET**

3.1 CESTOVNI PROMET      3.2 ŽELJEZNIČKI PROMET



mr. Dražana Grga dipl.ing.agr. stalna sudska vještakinja za poljoprivredu i vještačenje nekretnina u poljoprivredi, Put Duždevca 9, Seget Donji, OIB 94207149681, Županijski sud u Splitu 4 Su-610/2020-5, Trgovački sud u Splitu 4 Su-11/2021

#### 4.5. Katastarsko i zemljišno knjižno stanje

U posjedovnom listu broj 26 Područnog ureda za katastar Zadar, upisane su osobe:

suvlasnički udio 1/2 Brnetić Banica, Rijeka

suvlasnički udio 1/2 Ljiljana Brnetić, Zagreb

Podaci o katastarskim česticama:

Broj kat.čest. **3439/1** naziv Drage vrsta uporabe pašnjak površine 2778 m<sup>2</sup> i maslinjak 750 m<sup>2</sup>

|  |                                   |  |
|--|-----------------------------------|--|
| k.č.br. <b>3439/1</b>                    |                                   | Izradi javnu ispravu ▾                                     |
| Katastarska općina: <b>SILBA, 335002</b> |                                   | Neslužbena javna isprava ▾                                 |
| Površina (m2): <b>3528</b>               | Broj posjedovnog lista: <b>26</b> |  |
| Adresa: <b>DRAGE</b>                     |                                   |  |
| <b>UPISANE OSOBE</b>                     |                                   |  |
| Ime i prezime/Naziv                      | Adresa                            | Udio   |
| BRNETIĆ DANICA                           | ŽRTAVA FAŠIZMA 8, RIJEKA          | 1/2  |
| Ljiljana Brnetić                         | Zagreb, Slunjska ulica 14         | 1/2  |
| <b>VRSTA UPORABE</b>                     |                                   |  |
| Vrsta uporabe                            | Tip zgrade                        | Površina (m2)  |
| PAŠNJAK                                  | -                                 | 2778   |
| MASLINJAK                                | -                                 | 750  |
| <b>DETALJI</b>                           |                                   |  |
| Broj zadnje promjene<br>50/2017          | Oznaka zadnjeg elaborata<br>-     | Klasa zadnjeg upravnog rješenja<br>UP/I 932-07/1999-04/274 |
| Posebni pravni režim<br>NE               | Pravo građenja<br>NE              | Broj detaljnog lista<br>4                                  |
| Plombe/Oznake<br>-                       |                                   |  |
| <b>IDENTIFIKACIJA ČESTICE</b>            |                                   |  |
| Glavna knjiga<br>SILBA                   | k.č.br.<br><b>3439/1</b>          | Zk.ul.<br><b>2787</b>                                      |



mr. Dražana Grga dipl.ing.agr. stalna sudska vještakinja za poljoprivredu i vještačenje nekretnina u poljoprivredi, Put Duždevca 9, Seget Donji, OIB 94207149681, Županijski sud u Splitu 4 Su-610/2020-5, Trgovački sud u Splitu 4 Su-11/2021

#### 4.6. Zemljišne knjige

Uvidom u prijepis izvotka iz zemljišne knjige broj zk.ul.2787 Zemljišnoknjižnog odjela Zadar, za k.o. Silba upisani su slijedeći podaci između ostalih i

- Rbr.8. podaci o katastarskim česticama : broj katastarske čestice **3439/1** pašnjak, površine 750 m<sup>2</sup>

B vlastovnica

Rbr. 1. suvlasnički dio : 6/32 Lovrović Veronika i ostali u suvlasničkim dijelovima

Upis C teretovnica

Kao u sadržaju upisa

| Rbr. | Broj zemljišta (kat. čestice) | Oznaka zemljišta | Površina |     |      | Primjedba           |
|------|-------------------------------|------------------|----------|-----|------|---------------------|
|      |                               |                  | jutro    | čhv | m2   |                     |
| 1.   | 417                           | VINOGRAD         |          |     | 770  | Pripis iz uložka 53 |
| 2.   | 439                           | PAŠNJAK          |          |     | 5424 | Pripis iz uložka 53 |
| 3.   | 1283/59                       | PAŠNJAK          |          |     | 2446 | Pripis iz uložka 53 |
| 4.   | 1369                          | PAŠNJAK          |          |     | 421  | Pripis iz uložka 53 |
| 5.   | 1371                          | PAŠNJAK          |          |     | 2370 | Pripis iz uložka 53 |
| 6.   | 1429                          | PAŠNJAK          |          |     | 306  | Pripis iz uložka 53 |
| 7.   | 1430/1                        | VINOGRAD         |          |     | 1678 | Pripis iz uložka 53 |
| 8.   | 3439/1                        | PAŠNJAK          |          |     |      | Pripis iz uložka 53 |
| 9.   | 3441                          | PAŠNJAK          |          |     |      | Pripis iz uložka 53 |
| 10.  | 3445                          | VINOGRAD         |          |     | 180  | Pripis iz uložka 53 |
| 11.  | 3446                          | PAŠNJAK          |          |     | 2813 | Pripis iz uložka 53 |



**mr. Dražana Grga dipl.ing.agr.** stalna sudska vještakinja za poljoprivredu i vještačenje nekretnina u poljoprivredi, Put Duždevca 9, Seget Donji, OIB 94207149681, Županijski sud u Splitu 4 Su-610/2020-5, Trgovački sud u Splitu 4 Su-11/2021

| <b>B</b>           |   |                  |  |
|--------------------|---|------------------|--|
| <b>Vlastovnica</b> |   |                  |  |
| <b>Rbr.</b>        | <b>Sadržaj upisa</b>  | <b>Primjedba</b> |  |
| 1.                 | Suvlasnički dio: 6/32<br><b>LOVROVIĆ VERONIKA Ž. VICKA</b>  |                  |  |
| 2.                 | Suvlasnički dio: 10/32<br><b>BRNETIĆ VILMA UD. VICKA, SILBA</b>   |                  |  |
| 3.                 | Suvlasnički dio: 2/32<br><b>BRNETIĆ SAVERIJE P. VICKA</b>   |                  |  |
| 4.                 | Suvlasnički dio: 8/32<br><b>BRNETIĆ ANTICA POK.EUSTAHIJE, SILBA</b>   |                  |  |
| 7.                 | Suvlasnički dio: 2/32<br><b>REPUBLIKA HRVATSKA</b>  |                  |  |
| 8.                 | Suvlasnički dio: 1/32<br><b>BRNETIĆ DARKO, OIB: 23791825975, ULICA ZVONIMIRA LJEVAKOVIĆA 14, 10000 ZAGREB</b> |                  |  |
| 9.                 | Suvlasnički dio: 1/32<br><b>ŠIMUNOV SANJA, OIB: 35339126778, ULICA JEROLIMA VIDULIĆA 10, 23000 ZADAR</b>      |                  |  |

| <b>C</b>           |  |              |                  |
|--------------------|--|--------------|------------------|
| <b>Teretovnica</b> |  |              |                  |
| <b>Rbr.</b>        | <b>Sadržaj upisa</b>   | <b>Iznos</b> | <b>Primjedba</b> |
| 1.                 |  |              |                  |
| 1.1                | Na temelju zapisnika br. 53 izvida obavljenih za osnivanje zemljišnika za poreznu općinu Silba i zadnjeg posisa uknjižuje se na teret čest. zem. 417 i 439 kao služeća dobra ( služnost prolaska pješke i životinja na korist čest.zem. :438 (kao gospodarskog dobra)                |              |                  |
| 2.                 |  |              |                  |
| 2.1                | Na temelju zapisnika br. 53 izvida obavljenih za osnivanje zemljišnika za poreznu općinu Silba i zadnjeg stvarnog posjeda uknjižuje se na teret čes. zem. 3439/1 kao služeće dobro (služnost prolaska pješke i životinja na korist čest. zemlj. 3439/2 ( kao gospodarujućeg dobra ). |              |                  |

*katastarsko stanje i stanje zemljišnih knjiga nije usklađeno.*



## 5. ZATEČENO STANJE

Očevid je izvršen dana 29. ožujka 2023. godine i tom prigodom je utvrđeno postojeće stanje nekretnine i uzeti su svi potrebni podaci kako bi se mogla dati procjena tržišne vrijednosti zemljišta i/ili poboljšica. Utvrđeno je postojeće stanje nekretnina k.č. zem. 3439/1 k.o. Silba, te su uzeti svi relevantni podatci potrebni za procjenu tržišne vrijednosti poljoprivrednog zemljišta..

*Nekretnina je u naravi dijelom zapušteni vinograd obrastao prirodnom mediteranskom vegetacijom dijelom maslinik.*

Prostorne kategorije zemljišta u koje se svrstavaju poljoprivredna zemljišta su: P1 – osobito vrijedna obradiva zemljišta, P2 – vrijedna obradiva zemljišta, P3 – ostala obradiva zemljišta, PŠ – ostala poljoprivredna zemljišta. Procjenjuju se prema vrijednosti od najpovoljnijih do nepovoljnijih tala prema bonitetnim svojstvima tla, klime, reljefa i ostalih prirodnih uvjeta.

Osnovica za vrednovanje P1 i P2 zemljišta, ali i zemljišta niže bonitetne vrijednosti temelji se na vrijednostima tla, klime, reljefa i određenih ostalih prirodnih uvjeta za poljoprivrednu proizvodnju.

Vrijednosti zemljišta temelje se na definiranju zemljišta kao šireg prostora koji je integralni dio tla, klime, reljefa i ostalih korektivnih čimbenika, kao što su stjenovitost i kamenitost površine zemljišta, poplave na zemljištu, otvorenost, te zatvorenost i zaštićenost zemljišta, ekspozicija, zasjenjenost zemljišta, veličina parcele i oblik parcele.



*čest.zem.3439/1 k.o. Silba*

Zapušteni vinograd obrastao prirodnom vegetacijom



**mr. Dražana Grga dipl.ing. agr.** stalna sudska vještakinja za poljoprivredu i vještačenje nekretnina u poljoprivredi, Put Duždevca 9, Seget Donji, OIB 94207149681, Županijski sud u Splitu 4 Su-610/2020-5, Trgovački sud u Splitu 4 Su-11/2021

---

- **KONFIGURACIJA**

- oblik: nepravilan,
- nagib: ima
- klizište: ima
- odvodnja površinskih voda: terenom

- **INFRASTRUKTURA**

- vodovodna: nema
- kanalizacijska: nema
- električna: nema
- telefonska: nema

- **PRISTUP PROMETNOJ POVRŠINI**

- pristupačno

- **GRAĐEVINSKE POBOLJŠICE**

- nisu predmet procjene

- **POLJOPRIVREDNE POBOLJŠICE**

- zapušteni vinograd 2000 trsa loze x 43,80 € = **87.600 €**
- maslinik 30 stabala maslina x 630 € = **18.900 €**



## 6. STANJE PROCJENJIVANE NEKRETNINE

*Promatrana nekretnina je poljoprivredno zemljište- vinograd.. Prema prostornom planu PPU Zadarske županije nekretnina se nalazi izvan naselja, u području P2- vrijedno poljoprivredno/ obradivo tlo*

*Zemljište je nepravilnog oblika u naravi sada dijelom zapušteni vinograd dijelom maslinik, potrebna obnova.*

*Uvidom u PPUO kakvoća zemljišta za procjenu je:*

- vrsta korištenja: šumsko zemljište
- kategorija zemljišta: IV kategorija
- cjenovni blok: P2
- Pretežita namjena cjenovnog bloka : vrijedno obradivo tlo

*Prema čl. 10. stavak 1. podstavak 4. zemljište je IV kategorije.*

### **4. Četvrta kategorija zemljišta obuhvaća ostalo zemljište izvan građevinskog područja.**

**U četvrtoj kategoriji zemljišta razlikuju se:**

**1) poljoprivredne i šumske površine koje će se na temelju objektivnih datosti u dogledno vrijeme isključivo koristiti za poljoprivredno i šumsko gospodarenje. Tu se ubrajaju zemljišta za koja postoje ograničenja u postupku njihove obrade i korištenja (npr. u vodozaštitnim područjima), šume s ograničenim načinom korištenja (npr. zaštitne šume i šume u parkovima prirode i nacionalnim parkovima), neplodne i neobrađene površine.**

**2. pogodna poljoprivredna zemljišta obuhvaćaju poljoprivredne i šumske površine čiji naročito povoljan položaj može utjecati na višu razinu tržišne vrijednosti zemljišta u odnosu na poljoprivredna zemljišta koja su udaljenija od naselja. Značajke koje upućuju na pogodna poljoprivredna zemljišta su:**

- a. blizina područja koja su već urbanistički uređena,
- b. područja za koja se očekuje daljnji urbanistički razvoj,
- c. naročite privlačne snage okolnih područja ili lijepog krajobraznog okoliša s dobrom prometnom povezanosti s urbanim aglomeracijama,
- d. kupci katastarskih čestica nisu poljoprivrednici,
- e. način korištenja nije vezan za poljodjelstvo.

**3. površine na predjelima manje prirodne i krajobrazne vrijednosti na kojima se namjerava graditi kamp, igralište za golf ili drugo sportsko-rekreacijsko igralište na otvorenom prema uvjetima propisanim posebnim zakonom kojim se uređuje područje prostornoga uređenja.**



## 7. OPĆI VRIJEDNOSNI ODNOSI NA TRŽIŠTU NEKRETNINA

I u drugoj polovici 2022. godine nastavljaju se trendovi rasta realiziranih cijena iz prve polovice godine. Ipak po nižim stopama. Optimizam vlasnika je sve veći suprotno očekivanjima usporavanja globalne ekonomije, pa tražene cijene rastu po bitnoj većoj stopi nego realizirane. Sve to ukazuje na moguću promjenu trendova i stvaranje cjenovnog balona nerealnim zahtjevima vlasnika.

Kamata na kredite su počele globalno rasti kako bi se usporila potražnja i obuzdala vrlo visoka inflacija, koja je i dalje dobar motiv ulagačima za kupnju nekretnina.

Hrvatsko tržište nekretnina je i dalje vrlo različito ovisno koji dio Hrvatske promatramo. I dalje raste broj stjecanja nekretnina od strane stranih državljana. U zadnjih godinu dana je više od 12 tisuća stranaca steklo stambenu nekretninu u Hrvatskoj, tako da je udio stjecanja stranaca u ukupnom prometu stambenih nekretnina povećan na 36%. Stjecanja stranaca se isključivo događaju u priobalnim županijama. Dakle najmanje svaki treći kupac stambene nekretnine dolazi izvan Hrvatske.

U potpuno drugim tržišnim okolnostima se odvija tržište Grada Zagreba kao i sjevera i istoka Hrvatske. Tržište će u sljedećoj godini, između ostalog, ovisiti i o globalnim gospodarskim kretanjima i mogućem usporavanju gospodarstava i to prije svega onih u Europi iz kojih dolazi najviše kupaca nekretnina na hrvatskom Jadranu.

I dalje će novosagrađene nekretnine biti poželjnije od rabljenih, između ostalog i zbog još uvijek stvarnog, ali i psihološkog utjecaja nedavnih potresa. Ipak očekujemo promjene trendova na nekretninskom tržištu narednu godinu, i usporavanje potražnje. Ne na svim područjima i za sve nekretnine na isti način dogodio u svim većim urbanim sredinama u Hrvatskoj.

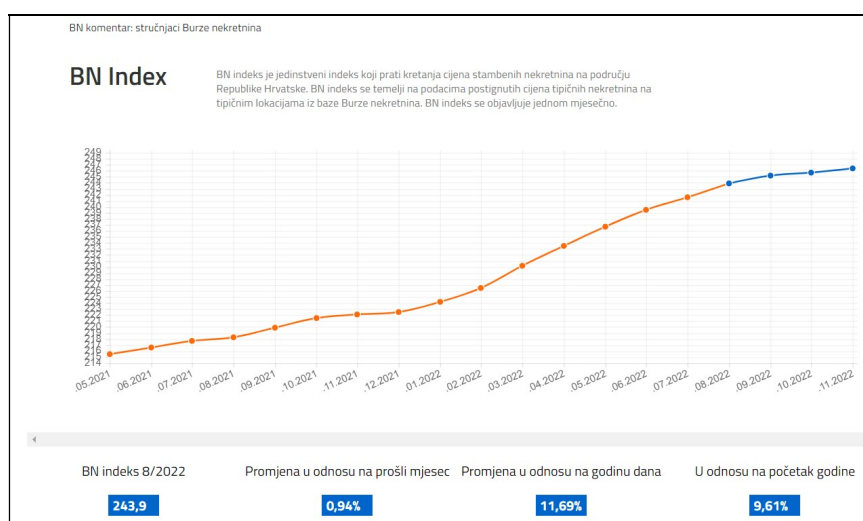

izvor: <https://www.dzs.hr/>



mr. Dražana Grga dipl.ing.agr. stalna sudska vještakinja za poljoprivredu i vještačenje nekretnina u poljoprivredi, Put Duždevca 9, Seget Donji, OIB 94207149681, Županijski sud u Splitu 4 Su-610/2020-5, Trgovački sud u Splitu 4 Su-11/2021

## 8. PRIKAZ I ANALIZA PRIBAVLJENIH PODATAKA

|  |  |
|--|--|
| Obrazac 01   |  |
| REPUBLIKA HRVATSKA<br>INFORMACIJSKI SUSTAV TRŽIŠTA NEKRETNINA<br>eNEKRETNINE   |  |
| Upravne pristojbe:   | Prijemni štambilj:   |
| <b>ZAHTJEV</b><br>ZA IZDAVANJE IZVATKA IZ ZBIRKE KUPOPRODAJNIH CIJENA<br><small>Članak 58. stavak 3. Zakona o procjeni vrijednosti nekretnina (NN 78/2015)</small><br>POREDBENE KUPOPRODAJNE CIJENE ZA ZEMLJIŠTA   |  |
| ŽUPANIJA/GRAD:   | ZADARSKA/ZADAR   |
| 1. ZADATAK<br>zemljišta/ vinogradi, maslinici i šuma/  | 3471,3466,3468/1,3468/23456,3420/1, ,3414/2 s  |
| 1.1. Vrsta/opis nekretnine:  | UGOVORI/POLJOPRIVREDNO ZEMLJIŠTE   |
| 1.2. Broj kat. čestice i katastarska općina:<br>(katastar zemljišta)   | 3534/2,541,542/1,543,442,3520,3485,3537/2,3561,<br>3534/1, 3534/2,3533,3536/1, 3516,3517,3513<br>3535,3485,3471,3466,3468/1,3468/23456,3420/1,<br>,3414/2 sve k.o. Silba   |
| 1.3. Broj z.k.č. i z.k.o.:<br>(zemljišna knjiga)   | 527,   |
| 1.4. Grad/Općina   | SILBA  |
| 1.5. Naselje   |  |
| 1.6. Ulica/trg i kućni broj:   |  |
| 1.7. Dan vrednovanja:  | 29.03.2023   |
| 1.8. Dan kakvoće:  | 29.03.2023   |
| 2. SVRHA <sup>1</sup>  |  |
| 2.1. Vrsta pravnog posla:  | Kupoprodajni ugovori   |
| <b>3. OBILJEŽJA KOJA UTJEČU NA VRIJEDNOST NEKRETNINE – ZA ZEMLJIŠTA</b>  |  |
| 3.1. Kategorija:<br><small>(Čl. 10. Pravilnika o metodama procjene vrijednosti nekretnina, NN 105/2015)</small>  | <input type="checkbox"/> 1. kategorija<br><input type="checkbox"/> 2. kategorija<br><input type="checkbox"/> 3. kategorija<br><input type="checkbox"/> 4. kategorija: <input type="checkbox"/> 4.1. kategorija<br><input type="checkbox"/> 4.2. kategorija<br><input type="checkbox"/> 4.3. kategorija |
| 3.2. Vrsta građ. korištenja/namjena:   | kupoprodaja  |
| 3.3. Mjera građevinskog korištenja <sup>2</sup> :  |  |
| 3.4. Površina (m <sup>2</sup> ):   |  |
| <b>4. NAPOMENA</b> ove čestice u naravi su vinograd 3520, 3535, 3534/1,<br>3471,3466,3468/1,3468/23456,3420/1, ,3414/2<br>Cest,zem.3485, 3537/2, 3516,3517,3513,442,456 su maslinik  |  |
| <b>5. OVLAŠTENJE</b> <sup>3</sup> (Čl. 58 st. 1. Zakona o procjeni vrijednosti nekretnina, NN 78/2015)   |  |
| 5.1. Dan izdavanja:  | 21.12.2020   |
| 5.2. Mjesto izdavanja:   | ZAGREB   |
| 5.3. Institucija koja je izdala ovlaštenje:  | MINISTARSTVO GRADITELJSTVA   |
| 5.4. Dan isteka važenja ovlaštenja:  | 21.12.2024   |
| <b>6. KONTAKTNI PODATCI</b>  |  |
| 6.1. Ime i prezime:  | DRAŽANA GRGA   |
| 6.2. Adresa:   | PUT DUŽDEVCA 9 SEGET DONJI   |
| 6.3. Telefon:  | 098 837 061  |
| 6.4. e-mail:   | grgadrazana@gmail.com  |
| <sup>1</sup> Primjerice kupoprodajni ugovor, ugovor o kreditu, ugovor o zakupu/najmu, izvlaštenje, denacionalizacija i sl.<br><sup>2</sup> Koefficient iskoristivosti<br><sup>3</sup> Ispunjavaju samo ovlašteni sudski vještaci za procjenu nekretnina i ovlašteni sudski procjenitelji |  |



mr. Dražana Grga dipl.ing.agr. stalna sudska vještakinja za poljoprivredu i vještačenje nekretnina u poljoprivredi, Put Duždevca 9, Seget Donji, OIB 94207149681, Županijski sud u Splitu 4 Su-610/2020-5, Trgovački sud u Splitu 4 Su-11/2021

Obrazac 01

REPUBLIKA HRVATSKA  
INFORMACIJSKI SUSTAV TRŽIŠTA NEKRETNINA  
eNEKRETNINE

Ovlašteni korisnik/podnositelj zahtjeva:

Datum i vrijeme podnošenja zahtjeva:

Split, 18.travnja 2023.god.



|  |   |         |  |                |                |                |                |                |                |
|--|---|---------|--|----------------|----------------|----------------|----------------|----------------|----------------|
| REPUBLIKA HRVATSKA - ZADARSKA ŽUPANIJA / GRAD ZADAR<br>UPRAVNI ODJEL ZA GOSPODARENJE GRADSKOM IMOVINOM | K IZ ZBIRKE KUPOPRODAJNIH CIJENA – KUPOPRODAJA ZEMLJIŠTA<br>Zatražio/la: DRAŽANA GRGA (94207149681) | 1       | R.BR. NEKRETNINE                                       | 1              | 2              | 3              | 4              | 5              | 6              |
|  |   | 2       | VRSTA UGOVORA  | KP             | KP             | KP             | KP             | KP             | KP             |
|  |   | 3       | ADRESA   | SILBA, ZADAR   | SILBA, ZADAR   | SILBA, ZADAR   | SILBA, ZADAR   | SILBA, ZADAR   | SILBA, ZADAR   |
|  |   | 4       | VRSTA NEKRETNINE                                       | PZ             | PZ             | PZ             | PZ             | PZ             | PZ             |
|  |   | 5       | K.Č.   | 529            | 5171           | 463            | 4938           | 2056           | 4255/2         |
|  |   | 6       | K.O.   | SILBA          | SILBA          | SILBA          | SILBA          | SILBA          | ZADAR          |
|  |   | 7       | POVRŠINA IZ ZK.UL. (m <sup>2</sup> )                   | 7827           | 3578           | 1453           | 3690           | 2226           | 4767           |
|  |   | 8       | POVRŠINA U PROMETU (m <sup>2</sup> )                   | 7827           | 3279,87        | 1453           | 3690           | 2226           | 4767           |
|  |   | 9       | SUVLASNIČKI UDIO KOJI JE U PROMETU                     |                |                |                |                |                |                |
|  |   | 10      | K.Č.   | 529            | 5171           | 463            | 4938           | 2055           | 4255/2         |
|  |   | 11      | K.O.   | SILBA          | SILBA          | SILBA          | SILBA          | SILBA          | SILBA          |
|  |   | 12      | NAMIJENA   | P2             | P2             | P2             | Š1             | Š1             | Š1             |
|  |   | 13      | KATEGORIJA ZEMLJIŠTA                                   | 4.1 KATEGORIJA | 4.1 KATEGORIJA | 4.1 KATEGORIJA | 4.1 KATEGORIJA | 4.1 KATEGORIJA | 4.1 KATEGORIJA |
|  |   | 14      | KOEFIČIJENT ISKORISTIVOSTI                             | Ki max         |                |                |                |                |                |
|  |   | Kin max |  |                |                |                |                |                |                |
|  |   | 15      | CIJENA PO m <sup>2</sup> POVRŠINE (KN/m <sup>2</sup> ) | 15,04          | 30,29          | 15,00          | 16,31          | 18,92          | 15,81          |
| 16   | CIJENA PO m <sup>2</sup> POVRŠINE (EUR/m <sup>2</sup> )   | 2,00    | 4,02   | 2,02           | 2,17           | 2,50           | 2,10           |                |                |



**mr. Dražana Grga dipl.ing.agr.** stalna sudska vještakinja za poljoprivredu i vještačenje nekretnina u poljoprivredi, Put Duždevca 9, Seget Donji, OIB 94207149681, Županijski sud u Splitu 4 Su-610/2020-5, Trgovački sud u Splitu 4 Su-11/2021

Ovaj izvadak izdaje se u svrhu utvrđivanja vrijednosti nekretnine na adresi SILBA 0 odnosno na k.č. 3414/2; 3420/1; 3468/2; 3468/1; 3466; 3471 k.o. SILBA, ZADAR; SILBA, ZADAR; SILBA, ZADAR; SILBA, ZADAR; SILBA, ZADAR; SILBA, ZADAR; SILBA, ZADAR.

Predmetna nekretnina se prema planu približnih vrijednosti nalazi u cjenovnom bloku .

S osobnim podatcima iz ovoga izvotka procjenitelji su dužni postupati sukladno posebnim propisima kojima se uređuje područje zaštite osobnih podataka.

Podatci u eNekretninama koji nisu evaluirani u JLP(R)S su informativni i prije korištenja korisnik ih treba provjeriti.

Svaki Zahtjev, Izvadak i Obavijest iz eNekretnina pohranjuje se za potrebe eventualne rekonstrukcije predmeta.

KLASA: 940-01/23-02/36

URBROJ: 2198/01-6-23-3

ZADAR, 9.5.2023.

IZRADIO/IZRADILA:  
IVA STIPČEVIĆ PANTALON

ODOBRIO/ODOBRILA:

*Iva Stipčević Pantalon*



**POJAŠNJENJA SKRAĆENIH NAZIVA:**

**VRSTA UGOVORA:** KP – kupoprodaja, N – najam, Z – zakup, PS – pravo služnosti, PG – pravo građenja, ZS – zakup uz pravo služnosti, ZPG – zakup uz pravo građenja

**VRSTA NEKRETNINE:** PZ – poljoprivredno zemljište, GZ – građevinsko zemljište, SZ – šumsko zemljište, PNZ – prirodno neplodno zemljište, ST – stan/apartman, G – garaža, PGM – parkirno garažno mjesto, VPM – vanjsko-parkirno mjesto, OK – stambena zgrada-obiteljska kuća, KPB – stambena zgrada-kuća za povremeni boravak, PP – poslovni prostor, GZG – gospodarska zgrada, PZG – poslovna zgrada, VZG – višestambena zgrada, SKL – skladište, SP – spremište, RN – različite nekretnine, OS – ostalo, RU – ruševine

**NAMJENA:** GP - IZGRADENO - građevinsko područje - izgrađeni dio, GP - NEIZGRADENO - građevinsko područje - neizgrađeni dio, I - gospodarska namjena, I1 - gospodarska namjena - pretežito industrijska, I2 - gospodarska namjena - pretežito zanatska, E - površine za iskorištavanje mineralnih sirovina (eksploatacijsko polje), E1 - površine za iskorištavanje mineralnih sirovina - energetske, E2 - površine za iskorištavanje mineralnih sirovina - geotermalne vode, E3 - površine za iskorištavanje mineralnih sirovina - ostalo, H - površine uzgajališta (akvakultura), K - poslovna namjena, K1 - poslovna namjena - pretežito uslužna, K2 - poslovna namjena - pretežito trgovačka, K3 - poslovna namjena - komunalno servisna, T - ugostiteljsko turistička namjena, T1 - ugostiteljsko turistička namjena - hotel, T2 - ugostiteljsko turistička namjena - turističko naselje, T3 - ugostiteljsko turistička namjena - kamp, R - sportsko - rekreacijska namjena, R1 - sportsko - rekreacijska namjena - golf igralište (PPŽ, PPGZ, PPPPO, PPUO/G), R2 - sportsko - rekreacijska namjena - jahački centar/hipodrom (PPŽ, PPGZ, PPPPO, PPUO/G), R3 - sportsko - rekreacijska namjena - centar za zimske sportove (PPŽ, PPGZ, PPPPO, PPUO/G), R4 - sportsko - rekreacijska namjena - teniski centar (PPŽ, PPGZ, PPPPO, PPUO/G), R5 - sportsko - rekreacijska namjena - centar za vodene sportove (PPŽ, PPGZ, PPPPO, PPUO/G), P - poljoprivredno tlo isključivo osnovne namjene, P1 - poljoprivredno tlo - osobito vrijedno obradivo tlo, P2 - poljoprivredno tlo - vrijedno obradivo tlo, P3 - poljoprivredno tlo - ostala obradiva tla, Š - šuma isključivo osnovne namjene, Š1 - šuma - gospodarska, Š2 - šuma - zaštitna šuma, Š3 - šuma - šuma posebne namjene, P5 - ostala poljoprivredno tlo, šume i šumsko zemljište, V - vodne površine (vodotoci, jezera, akumulacije, retencije, ribnjaci), N - posebna namjena, IS - površine infrastrukturnih sustava, G - groblje, S - stambena namjena, M - mješovita namjena, M1 - mješovita namjena - pretežito stambena, M2 - mješovita namjena - pretežito poslovna, M3 - mješovita namjena - povremeno stanovanje, M4 - mješovita namjena - pretežito poljoprivredna gospodarstva, D - javna i društvena namjena, D1 - javna i društvena namjena - upravna, D2 - javna i društvena namjena - socijalna, D3 - javna i društvena namjena - zdravstvena, D4 - javna i društvena namjena - predškolska, D5 - javna i društvena namjena - školska, D6 - javna i društvena namjena - visoko učilište, D7 - javna i društvena namjena - kultura, D8 - javna i društvena namjena - vjerska, L - turistička - luka posebne namjene, L1 - turistička - luka posebne namjene - privezište, L2 - turistička - luka posebne namjene - turistička luka, L3 - Turistička - luka posebne namjene - marina, L4 - turistička - luka posebne namjene - nautički centar, R1 - sportsko rekreacijska namjena - sport (GUP, UPU, DPU), R2 - sportsko rekreacijska namjena - rekreacija (GUP, UPU, DPU), R3 - sportsko rekreacijska namjena - kupalište (GUP, UPU, DPU), Z - zaštitne zelene površine, Z1 - javne zelene površine - javni park, Z2 - javne zelene površine - igralište, Z3 - javne zelene površine - odmorite, vrt, I - (ZG) proizvodna namjena (GUP, UPU, DPU), G - (ZG) gospodarska namjena (GUP, UPU, DPU), Z2 - (ZG) gradske park-šume (GUP, UPU, DPU), Z3 - (ZG) tematski park (GUP, UPU, DPU), Z4 - (ZG) javne gradske površine - tematske zone (GUP, UPU, DPU), GB - (ZG) groblje



Dostavljeni podaci iz ZKC se odnose na 6 nekretnina koji podaci su evaluirani te od ponuđenih vještakinja nije izabrala nijednu ponuđenu česticu jer nijedna ne pokazuje dovoljno podudarnosti sa procjenjivanom iako su isti cjenovni blok i ista kategorija( 4.1.)vještakinja je mišljenja obzirom na kvalitetu tla i pedološki sastav odnosno bonitet tla procjenjivana nekretnina može postići višu cijenu posebice što je cjenovni blok: vrijedno obradivo tlo. Stoga je vještakinja potražila čestice u drugim gradovima koje su u skupini VIII JLS a koje pokazuju dovoljno podudarnosti sa procjenjivanom.

*Naime, u članku 8.st.4 Zakona propisano je: “Ako ne postoji dovoljan broj poredbenih kupoprodajnih cijena na promatranom području, približna vrijednost može se utvrditi deduktivnom metodom ili komparativnom analizom s drugim područjem“.*

*U članku 57. st. 6. Zakona propisano je: “U slučaju nedostatka podataka na području nekretnine za koju se izrađuje procjena vrijednosti, moguće je uz dodatnu analizu i interkvalitativno izjednačavanje upotrijebiti i druge podatke koji su dostupni na usporedivim područjima. Usporedivost područja utvrđuje se prema gospodarskim, prostornim, prostorno-planskim i demografskim pokazateljima.*

Prema podacima Ministarstva regionalnog razvoja i fondova EU (NN 132/17) u tablici o razvrstavanju JLS prema razvijenosti Grad Zadar spada u VIII skupinu JLS koje se prema vrijednost indeksa nalaze u prvoj četvrtini iznadprosječno rangiranih.

– VIII. skupinu jedinica lokalne samouprave koje se prema vrijednosti indeksa nalaze u prvoj četvrtini iznadprosječno rangiranih jedinica lokalne samouprave: Bakar, Bale – Valle, Baška, Baška Voda, Biograd na Moru, Bol, Brela, Buzet, Cres, Crikvenica, Čakovec, Dobrinj, Dubrovnik, Fažana – Fasana, Funtana – Fontane, Hvar, Kanfanar, Kastav, Kaštelir-Labinci – Castelliere-S. Domenica, Kolan, Konavle, Koprivnica, Kostrena, Krk, Labin, Ližnjan – Lisignano, Makarska, Mali Lošinj, Malinska – Dubašnica, Marčana, Matulji, Medulin, Novalja, Novigrad – Cittanova, Omišalj, Opatija, Pazin, Podstrana, Poreč – Parenzo, Pula – Pola, Puntar, Rijeka, Rovinj – Rovigno, Samobor, Split, Stupnik, Supetar, Sutivan, Sveta Nedelja (Zagrebačka županija), Tar Vabriga-Torre-Abrega, Umag – Umago, Varaždin, Velika Gorica, Vir, Viškovo, Vodnjan – Dignano, Vrbnik, Vrsar – Orsera, Zabok, Zadar, Zagreb, Zaprešić i Župa dubrovačka.

|    | <i>čest.zem.</i> | <i>Površina<br/>m<sup>2</sup></i> | <i>k.o.</i> | <i>Datum<br/>kupoprodaje</i> | <i>Cijena<br/>Kn/€</i> |
|----|------------------|-----------------------------------|-------------|------------------------------|------------------------|
| 1. | čest.zem.742/1   | 2.469,58<br>m <sup>2</sup>        | Bol         | 11.02.2022                   | 213,53/28,34€          |
| 2  | čest.zem.5064    | 2.674 m <sup>2</sup>              | Vir         | 19.05.2022                   | 197,25/26,18€          |
| 3. | čest.zem.2955/5  | 1.648 m <sup>2</sup>              | Sutivan     | 26.20.2020                   | 183,92/24,41€          |
| 4. | čest.zem.1112    | 2.100 m <sup>2</sup>              | Vrbnik      | 16.07.2021                   | 188,74/25,05€          |



**mr. Dražana Grga dipl.ing.agr.** stalna sudska vještakinja za poljoprivredu i vještačenje nekretnina u poljoprivredi, Put Duždevca 9, Seget Donji, OIB 94207149681, Županijski sud u Splitu 4 Su-610/2020-5, Trgovački sud u Splitu 4 Su-11/2021

### USPOREDBA 1 ID PN (PU) 1618172

Opis zemljišta: poljoprivredno zemljište oznake č.z.742/1, k.o. Bol, površine 2.469,58 m<sup>2</sup>,

Realizirana prodaja 11.02.2022. god. za 527.415,00 Kn/70.000,00 €

Vrijednost nekretnine : kupljeno po cijeni: 213,53 Kn/m<sup>2</sup>/ 28,34 €

Cjenovni blok : BOL, vrijedno obradivo tlo

Pretežita namjena cjenovnog bloka : P2- vrijedno obradivo tlo

| Poljoprivredno zemljište (PZ) - Zbirka kupoprodajnih cijena   |                               |
|---|-------------------------------|
| Naziv atributa  | Vrijednost atributa           |
| ID ZKC  | 1618172                       |
| Datum pregleda  | 1.5.2023.                     |
| Vrsta nekretnine  | POLJOPRIVREDNO ZEMLJIŠTE (PZ) |
| ID PN (PU)  | 4692686                       |
| Vrsta ugovora   | KP - KUPOPRODAJA              |
| Datum prvog evidentiranja ugovora u ZKC-u   | 21.03.2022                    |
| Površina u prometu  | 2.469,58                      |
| Vrijednost nekretnine (KN)  | 526.731,59                    |
| Datum ugovora   | 11.02.2022                    |
| <b>POREZI:</b>  |                               |
| <b>NAPOMENA:</b> za kupoprodaje svih vrsta zemljišta u iskazanoj cijeni prikazana je vrijednost nekretnine bez PDV-a, neovisno o tome podliježe li promet njegovoj naplati. |                               |
| • Promet podliježe plaćanju PDV-a   | NE                            |
| • Stopa PDV-a (%)   | 25                            |
| • PDV uključen u prikazanoj cijeni  | NE                            |
| • Optiranje   | NE                            |
| Status podatka  | PREUZETO OD PU                |
| Cjenovni blok   | BOL - VRIJEDNO OBRADIVO TLO 2 |
| Pretežita namjena cjenovnog bloka   | P2 - VRIJEDNO OBRADIVO TLO    |

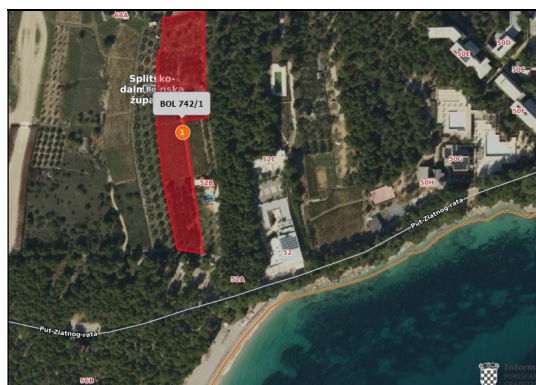

### USPOREDBA 2 ID PN (PU) 1703794

Opis zemljišta: poljoprivredno zemljište oznake č.z. 5064, k.o. VIR, površine 2.674 m<sup>2</sup>,

Realizirana prodaja 19.05.2022. god. za 527.415,00 Kn/70.000,00 €

Vrijednost nekretnine : kupljeno po cijeni: 197,25 Kn/m<sup>2</sup>/ 26,18 €

Cjenovni blok : VIR, poljoprivredno 2

Pretežita namjena cjenovnog bloka : P- poljoprivredne površine

| Poljoprivredno zemljište (PZ) - Zbirka kupoprodajnih cijena   |                               |
|---|-------------------------------|
| Naziv atributa  | Vrijednost atributa           |
| ID ZKC  | 1703794                       |
| Datum pregleda  | 1.5.2023.                     |
| Vrsta nekretnine  | POLJOPRIVREDNO ZEMLJIŠTE (PZ) |
| ID PN (PU)  | 4772182                       |
| Vrsta ugovora   | KP - KUPOPRODAJA              |
| Datum prvog evidentiranja ugovora u ZKC-u   | 04.07.2022                    |
| Površina u prometu  | 2.674,00                      |
| Vrijednost nekretnine (KN)  | 526.269,10                    |
| Datum ugovora   | 19.05.2022                    |
| <b>POREZI:</b>  |                               |
| <b>NAPOMENA:</b> za kupoprodaje svih vrsta zemljišta u iskazanoj cijeni prikazana je vrijednost nekretnine bez PDV-a, neovisno o tome podliježe li promet njegovoj naplati. |                               |
| • Promet podliježe plaćanju PDV-a   | NE                            |
| • Stopa PDV-a (%)   | 25                            |
| • PDV uključen u prikazanoj cijeni  | NE                            |
| • Optiranje   | NE                            |
| Status podatka  | PROVEDENA EVALUACIJA          |
| Cjenovni blok   | VIR - POLJOPRIVREDNO 2        |
| Pretežita namjena cjenovnog bloka   | P - POLJOPRIVREDNE POKRŠINE   |





**mr. Dražana Grga dipl.ing.agr.** stalna sudska vještakinja za poljoprivredu i vještačenje nekretnina u poljoprivredi, Put Duždevca 9, Seget Donji, OIB 94207149681, Županijski sud u Splitu 4 Su-610/2020-5, Trgovački sud u Splitu 4 Su-11/2021

### USPOREDBA 3 ID PN (PU) 1589651

Opis zemljišta: poljoprivredno zemljište oznake č.z. 5064, k.o. Sutivan, površine 1.648 m<sup>2</sup>,  
Realizirana prodaja 26.02.2020. god. za 300.000,00 Kn/40.240,24 €  
Vrijednost nekretnine : kupljeno po cijeni: 183,92 Kn/m<sup>2</sup>/ 24,41 €  
Cjenovni blok : Sutivan, obradiva tla i šume 1  
Pretežita namjena cjenovnog bloka : ostalo poljoprivredno obradivo tlo

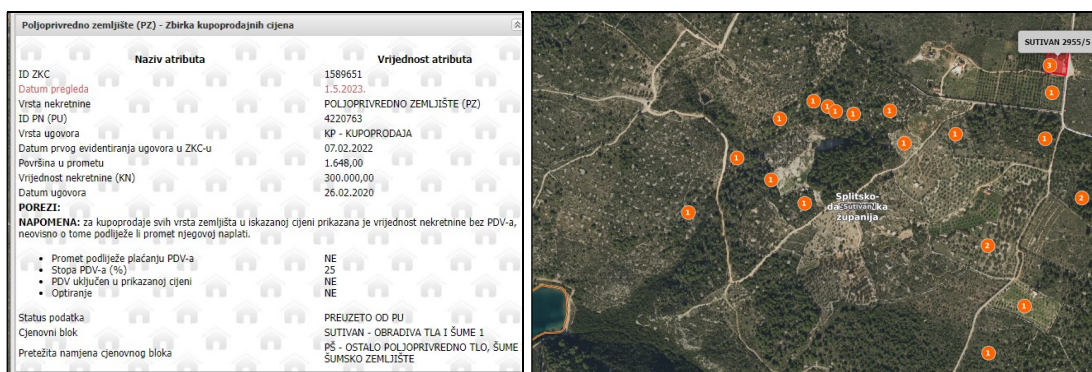

### USPOREDBA 4 ID PN (PU) 1484907

Opis zemljišta: poljoprivredno zemljište oznake č.z. 1112, k.o. Vrbnik, površine 2.100 m<sup>2</sup>,  
Realizirana prodaja 16.07.2021. god. za 396.294,58 Kn/52.597,33 €  
Vrijednost nekretnine : kupljeno po cijeni: 188,74 Kn/m<sup>2</sup>/ 25,05 €  
Cjenovni blok : Vrbnik, poljoprivredno tlo  
Pretežita namjena cjenovnog bloka : ostalo poljoprivredno tlo

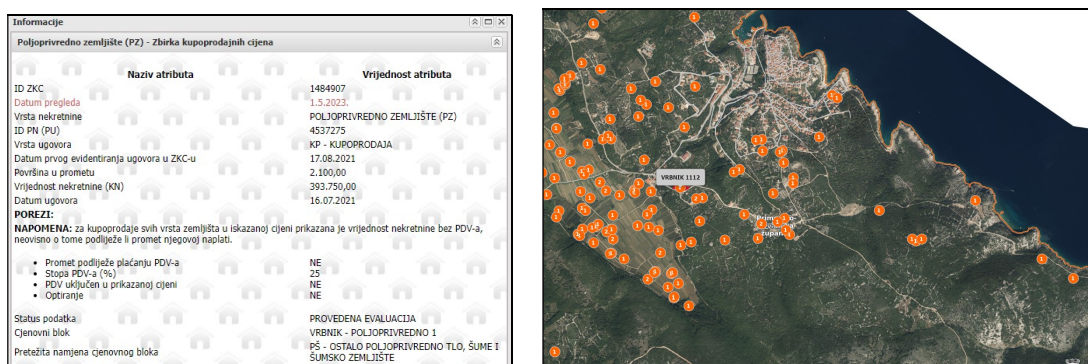



## 9. ODABIR METODE I OBRAZLOŽENJE

Poredbena metoda u prvom je redu primjerena za utvrđivanje tržišne vrijednosti neizgrađenih i izgrađenih zemljišta, a koristi se i za procjenu vrijednosti samostojećih, poluugrađenih i ugrađenih obiteljskih kuća, obiteljskih kuća u nizu, stanova, garaža kao pomoćne građevine, garažnih parkirnih mjesta, parkirnih mjesta i poslovnih prostora. Poredbenom metodom tržišna se vrijednost određuje iz najmanje tri kupoprodajne cijene (transakcije) poredbenih nekretnina.

Tržišna vrijednost neizgrađenih i izgrađenih katastarskih čestica može se utvrditi i iz približne vrijednosti zemljišta ako obilježja procjenjivane katastarske čestice pokazuju dovoljnu podudarnost s obilježjima uzor-čestice.

Broj kupoprodajnih cijena (transakcija) utvrđuje se na temelju broja kupoprodajnih ugovora ako kupoprodajni ugovor sadržava katastarske čestice iz samo jednog zemljišnoknjižnog tijela. U slučaju da jedan kupoprodajni ugovor sadržava katastarske čestice iz više zemljišnoknjižnih tijela, tada je broj kupoprodajnih cijena iz tog ugovora jednak broju zemljišnoknjižnih tijela.

## 10. POREDBENA METODA – proces utvrđivanja tržišne vrijednosti zemljišta

Za odabrane transakcije potrebno je provesti međuvremensko i interkvalitativno izjednačavanje, isključivanje neuobičajenih okolnosti i statističku obradu i izračun.

*Sukladno čl. 6. i čl. 7. Pravilnika o metodama procjene vrijednosti nekretnina (NN 105/2015), kada opći vrijednosni odnosi utemeljeni na cijenama poredbenih nekretnina odstupaju od utvrđenih na dan vrednovanja, dozvoljeno je međuvremensko izjednačenje kupoprodajnih cijena poredbenih nekretnina pomoću indeksnih nizova, a za kupoprodajne cijene koje su ugovorene najviše četiri godine unatrag u odnosu na dan vrednovanja. Na cijene iz zbirke kupoprodajnih cijena primijenit će se međuvremensko izjednačenje na temelju indeksnih nizova koji su službeno objavljeni na stranicama Hrvatske narodne banke - Tablica 13.1.3: Indeks cijena stambenih nekretnina.*

*Interkvalitativno izjednačavanje je postupak preračunavanja razlika u vrijednosti poredbenih cijena katastarskih čestica, približnih vrijednosti zemljišta do kojih dolazi zbog razlika u njihovim kvalitativnim obilježjima u odnosu na česticu koja je predmet procjene vrijednosti (odstupanja u kakvoći) pomoću koeficijenata za preračunavanje (članak 4.st.1.točka 9. Zakona).*

*Korištene poredbene cijene, približne vrijednosti zemljišta i poredbeni pokazatelji izgrađenih katastarskih čestica (faktori zgrade i faktori prihoda) svojim obilježjima katastarske čestice dokazuju dovoljnu podudarnost s obilježjima procjenjivanje katastarske čestice ako razlike u vrijednosti korištenih dodataka i odbitaka za interkvalitativno izjednačenje ne prelazi 40 % izlazne vrijednosti (čl. 19. Pravilnika).*

*Koeficijenti za preračunavanje su koeficijenti pomoću kojih se preračunavaju razlike u vrijednosti istovrsnih nekretnina zbog odstupanja u njihovim obilježjima (članak 4.st.1.točka 15. Zakona).*

*Cjenovni blokovi su kartografski prikazi koji predstavljaju najmanju prostornu cjelinu na kojoj se postiže približno ista razina kupoprodajnih cijena za nekretnine približno istih obilježja i osnovna su podloga za izradu plana približnih vrijednosti.*



mr. Dražana Grga dipl.ing.agr. stalna sudska vještakinja za poljoprivredu i vještačenje nekretnina u poljoprivredi, Put Duždevca 9, Seget Donji, OIB 94207149681, Županijski sud u Splitu 4 Su-610/2020-5, Trgovački sud u Splitu 4 Su-11/2021

|        |             | Bazni indeksi, 2015. = 100 <sup>a</sup> |                       |                            |             |        |        |        |
|--------|-------------|---|-----------------------|----------------------------|-------------|--------|--------|--------|
| Godina | Tromjesečje | Ukupno                                  | Novi stambeni objekti | Postojeći stambeni objekti | Grad Zagreb | Jadran | Ostalo | Ukupno |
|        |             | 2002.                                   | 62,10                 | ....                       | ....        | 68,83  | 52,47  | 70,14  |
| 2003.  | 72,70       | ....                                    | ....                  | 79,27                      | 64,09       | 78,55  | ....   |        |
| 2004.  | 83,49       | ....                                    | ....                  | 91,95                      | 74,08       | 85,20  | ....   |        |
| 2005.  | 94,32       | ....                                    | ....                  | 103,31                     | 84,59       | 95,57  | ....   |        |
| 2006.  | 107,79      | ....                                    | ....                  | 116,34                     | 98,52       | 108,56 | ....   |        |
| 2007.  | 122,72      | ....                                    | ....                  | 133,42                     | 113,69      | 117,96 | ....   |        |
| 2008.  | 124,14      | 123,13                                  | 125,90                | 132,71                     | 118,35      | 117,44 | ....   |        |
| 2009.  | 117,93      | 120,53                                  | 117,31                | 123,47                     | 114,37      | 113,62 | ....   |        |
| 2010.  | 110,47      | 111,08                                  | 111,17                | 112,53                     | 109,39      | 109,09 | ....   |        |
| 2011.  | 110,66      | 113,05                                  | 110,08                | 112,11                     | 110,70      | 108,55 | ....   |        |
| 2012.  | 108,93      | 112,75                                  | 107,29                | 109,92                     | 108,74      | 108,04 | ....   |        |
| 2013.  | 104,63      | 108,86                                  | 102,74                | 103,51                     | 105,52      | 103,61 | ....   |        |
| 2014.  | 102,98      | 106,55                                  | 101,43                | 102,18                     | 103,37      | 102,80 | ....   |        |
| 2015.  | 100,00      | 100,00                                  | 100,00                | 100,00                     | 100,00      | 100,00 | ....   |        |
| 2016.  | 100,89      | 96,60                                   | 101,81                | 100,72                     | 101,32      | 99,18  | ....   |        |
| 2017.  | 104,75      | 96,52                                   | 106,45                | 105,08                     | 105,74      | 99,73  | ....   |        |
| 2018.  | 111,14      | 99,95                                   | 113,44                | 116,37                     | 111,39      | 100,26 | ....   |        |
| 2019.  | 121,10      | 108,28                                  | 123,73                | 131,75                     | 119,08      | 104,11 | ....   |        |
| 2020.  | 130,42      | 109,58                                  | 134,25                | 142,42                     | 126,58      | 114,52 | ....   |        |
| 2021.  | 139,95      | 119,33                                  | 143,91                | 152,68                     | 136,96      | 121,28 | ....   |        |
| 2002.  | 1. tr.      | 60,83                                   | ....                  | ....                       | 66,97       | 51,86  | 68,96  | ....   |
|        | 2. tr.      | 60,12                                   | ....                  | ....                       | 66,26       | 50,92  | 68,93  | -1,2   |
|        | 3. tr.      | 63,53                                   | ....                  | ....                       | 71,08       | 53,38  | 70,17  | 5,7    |
|        | 4. tr.      | 63,92                                   | ....                  | ....                       | 71,02       | 53,70  | 72,49  | 0,6    |

| H111 |       | 160,87 |       |       |       |       |       |       |      |      |      |      |      |      |      |      |      |      |      |      |  |  |  |  |  |  |  |
|------|-------|--------|-------|-------|-------|-------|-------|-------|------|------|------|------|------|------|------|------|------|------|------|------|--|--|--|--|--|--|--|
| A    | B     | C      | D     | E     | F     | G     | H     | I     | J    | K    | L    | M    | N    | O    | P    | Q    | R    | S    | T    | U    |  |  |  |  |  |  |  |
| 1    | 3     | tr.    | 109,1 | 112,8 | 107,5 | 109,4 | 109,2 | 108,7 | -0,7 | -1,2 | -0,4 | -0,9 | -0,7 | -0,3 | -2,0 | -0,9 | -2,8 | -3,2 | -1,9 | 0,0  |  |  |  |  |  |  |  |
| 1    | 4     | tr.    | 105,4 | 108,6 | 104,1 | 107,3 | 104,4 | 104,6 | -3,4 | -3,7 | -4,1 | -1,9 | -4,4 | -3,7 | -5,9 | -6,4 | -5,6 | -6,6 | -4,8 |      |  |  |  |  |  |  |  |
| 2    | 2013. | 1. tr. | 105,3 | 110,7 | 102,7 | 105,3 | 105,7 | 103,6 | -0,1 | 2,0  | -1,4 | -1,9 | 1,2  | -1,0 | -5,5 | -4,1 | -6,3 | -6,4 | -5,0 | -5,7 |  |  |  |  |  |  |  |
| 2    | 2     | tr.    | 104,6 | 108,1 | 103,2 | 105,2 | 105,0 | -0,6  | -2,4 | 0,5  | -2,0 | -0,5 | 1,3  | -4,8 | -5,3 | -4,4 | -6,4 | -4,3 | -3,7 |      |  |  |  |  |  |  |  |
| 2    | 3     | tr.    | 105,0 | 109,2 | 103,1 | 103,2 | 107,0 | 101,8 | 0,3  | 1,1  | -0,1 | 0,0  | 1,7  | -3,0 | -3,8 | -3,2 | -4,1 | -5,7 | -2,0 | -6,3 |  |  |  |  |  |  |  |
| 2    | 4     | tr.    | 103,6 | 107,4 | 102,0 | 102,4 | 104,1 | 104,0 | -1,3 | -1,7 | -1,0 | -0,8 | -2,7 | 2,1  | -1,7 | -1,1 | -2,0 | -4,6 | -0,3 | -0,6 |  |  |  |  |  |  |  |
| 3    | 2014. | 1. tr. | 102,9 | 105,3 | 102,0 | 102,0 | 103,3 | 103,2 | -0,7 | -2,0 | 0,0  | -0,3 | -0,8 | -0,7 | -2,2 | -4,9 | -0,7 | -3,1 | -2,3 | -0,3 |  |  |  |  |  |  |  |
| 3    | 2     | tr.    | 103,8 | 106,2 | 102,8 | 102,2 | 104,7 | 103,5 | 0,9  | 0,9  | 0,2  | 1,4  | 0,2  | -0,8 | -1,7 | -0,3 | -0,9 | -0,5 | -1,4 |      |  |  |  |  |  |  |  |
| 3    | 3     | tr.    | 103,0 | 107,8 | 100,9 | 102,3 | 102,7 | 105,0 | -0,8 | 1,6  | -1,9 | 0,1  | -1,9 | 1,5  | -1,9 | -1,3 | -2,1 | -0,9 | -4,0 | 3,1  |  |  |  |  |  |  |  |
| 3    | 4     | tr.    | 102,1 | 106,9 | 100,1 | 102,2 | 102,8 | 99,4  | -0,8 | -0,9 | -0,8 | -0,1 | 0,1  | -5,3 | -1,4 | -0,5 | -1,9 | -0,2 | -1,3 | -4,4 |  |  |  |  |  |  |  |
| 4    | 2015. | 1. tr. | 101,1 | 100,9 | 101,1 | 101,6 | 101,0 | 100,2 | -1,1 | -5,6 | 3,0  | -0,5 | -0,8 | 0,8  | -1,8 | -4,2 | -0,8 | -0,4 | -2,2 | -2,9 |  |  |  |  |  |  |  |
| 4    | 2     | tr.    | 99,1  | 98,7  | 99,3  | 99,8  | 98,5  | 100,5 | -1,9 | -2,2 | -1,8 | -1,8 | -2,5 | 0,3  | -4,5 | -7,1 | -3,4 | -2,3 | -6,0 | -2,9 |  |  |  |  |  |  |  |
| 4    | 3     | tr.    | 99,9  | 101,0 | 99,4  | 99,9  | 100,0 | 99,1  | 0,7  | 2,3  | 0,0  | 0,1  | 1,6  | -1,4 | -3,0 | -6,4 | -1,5 | -2,3 | -2,6 | -5,6 |  |  |  |  |  |  |  |
| 4    | 4     | tr.    | 100,0 | 99,5  | 100,2 | 98,6  | 100,5 | 100,2 | 0,1  | -1,5 | 0,8  | -1,3 | 0,5  | 1,0  | -2,1 | -6,9 | 0,1  | -3,5 | -2,2 | 0,7  |  |  |  |  |  |  |  |
| 5    | 2016. | 1. tr. | 101,2 | 99,1  | 101,7 | 100,4 | 101,8 | 100,2 | 1,3  | -0,4 | 1,5  | 1,6  | 1,3  | 0,0  | 0,2  | -1,8 | 0,6  | -1,2 | 0,8  | 0,0  |  |  |  |  |  |  |  |
| 5    | 2     | tr.    | 100,3 | 95,0  | 101,2 | 99,9  | 100,3 | 100,5 | -0,9 | -3,3 | -0,5 | -0,5 | -1,4 | 0,3  | 1,2  | -2,9 | 1,9  | 0,1  | 1,9  | 0,0  |  |  |  |  |  |  |  |
| 5    | 3     | tr.    | 101,3 | 96,7  | 102,3 | 102,0 | 101,8 | 97,7  | 1,0  | 0,9  | 1,1  | 2,1  | 1,5  | -2,8 | 1,5  | -4,3 | 2,9  | 2,0  | 1,8  | -1,4 |  |  |  |  |  |  |  |
| 5    | 4     | tr.    | 100,8 | 94,8  | 102,0 | 100,6 | 101,4 | 98,3  | -0,6 | -1,9 | -0,3 | -1,4 | -0,4 | 0,5  | 0,8  | -4,7 | 1,8  | 2,0  | 0,9  | -1,9 |  |  |  |  |  |  |  |
| 6    | 2017. | 1. tr. | 100,9 | 92,9  | 102,5 | 100,7 | 102,3 | 95,5  | 0,1  | -2,1 | 0,5  | 0,2  | 0,8  | -2,8 | -0,4 | -6,3 | 0,8  | 0,3  | 0,5  | -4,7 |  |  |  |  |  |  |  |
| 6    | 2     | tr.    | 104,6 | 96,7  | 106,2 | 102,7 | 106,6 | 100,9 | 3,7  | 4,1  | 3,6  | 2,0  | 4,2  | 5,7  | 4,3  | 0,9  | 4,9  | 2,8  | 6,2  | 0,4  |  |  |  |  |  |  |  |
| 6    | 3     | tr.    | 105,1 | 97,8  | 106,7 | 106,5 | 105,5 | 100,2 | 0,6  | 1,1  | 0,5  | 3,7  | -1,1 | -0,7 | 3,8  | 1,1  | 4,3  | 4,4  | 3,6  | 2,5  |  |  |  |  |  |  |  |
| 6    | 4     | tr.    | 108,5 | 98,7  | 110,5 | 110,5 | 108,7 | 102,3 | 3,2  | 1,0  | 3,6  | 3,8  | 3,0  | 2,1  | 7,6  | 4,1  | 8,3  | 9,8  | 7,2  | 4,1  |  |  |  |  |  |  |  |
| 7    | 2018. | 1. tr. | 109,4 | 99,0  | 111,6 | 112,2 | 110,5 | 99,6  | 0,9  | 0,3  | 1,0  | 1,6  | 1,7  | -2,6 | 8,5  | 6,6  | 8,9  | 11,4 | 8,1  | 4,2  |  |  |  |  |  |  |  |
| 7    | 2     | tr.    | 109,3 | 98,5  | 111,5 | 114,5 | 109,3 | 98,9  | -0,2 | -0,5 | -0,1 | 2,1  | -1,1 | -0,6 | 4,5  | 1,9  | 5,0  | 11,5 | 2,6  | -2,0 |  |  |  |  |  |  |  |
| 7    | 3     | tr.    | 112,3 | 100,8 | 114,7 | 119,0 | 112,2 | 100,5 | 2,8  | 2,3  | 2,9  | 3,9  | 2,6  | 1,6  | 6,8  | 3,1  | 7,5  | 11,8 | 6,4  | 0,3  |  |  |  |  |  |  |  |
| 7    | 4     | tr.    | 113,5 | 101,5 | 116,0 | 119,8 | 113,5 | 102,0 | 1,1  | 0,7  | 1,2  | 0,7  | 1,2  | 1,5  | -7,7 | 2,8  | 5,0  | 8,5  | 4,4  | -3,3 |  |  |  |  |  |  |  |
| 8    | 2019. | 1. tr. | 117,6 | 109,0 | 119,5 | 125,0 | 118,7 | 100,6 | 3,5  | 7,4  | 3,0  | 4,3  | 4,6  | -1,4 | 7,4  | 10,1 | 7,1  | 11,4 | 7,4  | 1,0  |  |  |  |  |  |  |  |
| 8    | 2     | tr.    | 120,6 | 106,6 | 123,4 | 131,2 | 119,2 | 102,2 | 2,6  | -2,2 | 3,2  | 4,9  | 0,5  | 1,6  | 10,4 | 8,2  | 10,7 | 14,5 | 9,1  | 3,3  |  |  |  |  |  |  |  |
| 8    | 3     | tr.    | 121,4 | 109,1 | 123,9 | 133,5 | 118,1 | 104,0 | 0,6  | 2,4  | 0,4  | 1,8  | -1,0 | 1,7  | 8,0  | 8,2  | 8,0  | 12,2 | 5,2  | 3,5  |  |  |  |  |  |  |  |
| 8    | 4     | tr.    | 124,9 | 108,5 | 128,1 | 137,4 | 120,4 | 109,6 | 2,9  | -0,5 | 3,4  | 2,9  | 1,9  | 5,4  | 10,0 | 8,9  | 10,4 | 14,7 | 6,0  | 7,5  |  |  |  |  |  |  |  |
| 9    | 2020. | 1. tr. | 126,3 | 107,7 | 132,1 | 140,8 | 125,4 | 109,3 | 2,7  | -0,7 | 3,2  | 2,5  | 4,2  | -0,3 | 9,1  | -1,2 | 10,5 | 12,6 | 5,7  | 8,7  |  |  |  |  |  |  |  |
| 9    | 2     | tr.    | 130,6 | 111,3 | 134,2 | 142,5 | 126,3 | 115,9 | 1,8  | 3,4  | 1,6  | 1,2  | 0,7  | 6,0  | 8,3  | 4,5  | 8,8  | 8,7  | 5,9  | 13,4 |  |  |  |  |  |  |  |
| 9    | 3     | tr.    | 129,8 | 110,8 | 133,4 | 141,1 | 126,9 | 113,4 | -0,6 | -0,5 | -0,7 | -1,0 | 0,5  | -2,2 | 6,9  | 1,6  | 7,6  | 5,7  | 7,5  | 9,0  |  |  |  |  |  |  |  |
| 9    | 4     | tr.    | 133,0 | 108,7 | 137,5 | 145,5 | 127,6 | 119,5 | 2,5  | -2,0 | 3,1  | 3,1  | 0,6  | 5,4  | 6,4  | 0,2  | 7,3  | 5,9  | 6,0  | 8,9  |  |  |  |  |  |  |  |
| 10   | 2021. | 1. tr. | 134,2 | 113,4 | 136,2 | 145,4 | 132,8 | 115,7 | 0,9  | 4,3  | 0,5  | 0,0  | 4,1  | -3,1 | 4,6  | 5,3  | 4,6  | 3,3  | 5,9  | 5,9  |  |  |  |  |  |  |  |
| 10   | 2     | tr.    | 137,9 | 137,7 | 162,0 | 175,1 | 151,5 | 140,8 | 3,7  | 0,9  | 4,2  | 3,8  | 2,9  | 6,4  | 13,6 | 15,9 | 13,3 | 14,8 | 12,8 | 15,2 |  |  |  |  |  |  |  |
| 10   | 3     | tr.    | 162,4 | 141,2 | 166,7 | 192,3 | 155,8 | 139,7 | 2,8  | 2,6  | 2,9  | 4,1  | 2,8  | -0,6 | 14,6 | 17,4 | 14,5 | 17,9 | 12,8 | 13,9 |  |  |  |  |  |  |  |
| 10   | 4     | tr.    | 170,1 | 145,7 | 175,0 | 193,9 | 160,9 | 146,2 | 4,7  | 3,1  | 5,0  | 6,4  | 3,3  | 4,7  | 17,3 | 16,5 | 17,4 | 22,5 | 12,9 | 17,5 |  |  |  |  |  |  |  |

Izvor: data.gov.hr/dataset/statistika-u-nizu-cijene



mr. Dražana Grga dipl.ing. agr. stalna sudska vještakinja za poljoprivredu i vještačenje nekretnina u poljoprivredi, Put Duždevca 9, Seget Donji, OIB 94207149681, Županijski sud u Splitu 4 Su-610/2020-5, Trgovački sud u Splitu 4 Su-11/2021

### 10.1. MEĐUVREMENSKO IZJEDNAČAVANJE

članak 4. stavak 18., Zakona; članak 6. i 7. Pravilnika

| MEĐUVREMENSKO IZJEDNAČAVANJE |                                   |                            |  |                   |   |                                     |                        |   |
|------------------------------|-----------------------------------|----------------------------|--|-------------------|---|-------------------------------------|------------------------|---|
| r.b.                         | KATASTARSKA ČESTICA I KAT. OPĆINA | POVRŠINA<br>m <sup>2</sup> | JEDINIČNA KUPOPRODAJNA CIJENA<br>kn/m <sup>2</sup> | DATUM KUPOPRODAJE | BAZNI INDEKS NA DAN SKLAPANJA NAGODBE (A) | BAZNI INDEKS NA DAN VREDNOVANJA (B) | KOREKCIJSKI FAKTOR B/A | MEĐUVR. IZJEDNAČENA CIJENA<br>kn/m <sup>2</sup> |
| 1                            | 742/1,Bol                         | 2.469                      | 213,53   | 11.2.2022         | 147,3                                     | 160,9                               | 1,09                   | 233,24  |
| 2                            | 5064,VIR                          | 2.674                      | 197,25   | 19.5.2022         | 151,5                                     | 160,9                               | 1,06                   | 209,49  |
| 3                            | 2955/5,SUTIVAN                    | 1.648                      | 183,92   | 26.2.2020         | 125,4                                     | 160,9                               | 1,28                   | 235,99  |
| 4                            | 1112,VRBNIK                       | 2.100                      | 188,74   | 16.7.2021         | 154,6                                     | 160,9                               | 1,04                   | 196,43  |



mr. Dražana Grga dipl.ing. agr. stalna sudska vještakinja za poljoprivredu i vještačenje nekretnina u poljoprivredi, Put Duždevca 9, Seget Donji, OIB 94207149681, Županijski sud u Splitu 4 Su-610/2020-5, Trgovački sud u Splitu 4 Su-11/2021

## 10.2. INTERKVALITATIVNO IZJEDNAČAVANJE

čl.4.st.1.podst.9.Zakona, čl.10,11,14,15.Prilog 6. i 7. članak 20.Pravilnika., čl.27.Pravilnika

|  | procjenjivana nekretnina | usporedba 1 | usporedba 2 | usporedba 3 | usporedba 4 |
|--|--------------------------|-------------|-------------|-------------|-------------|
| <b>OSNOVNI ULAZNI PODACI</b>                       |                          |             |             |             |             |
| Izvor podataka                                     |                          | eNekretnine | eNekretnine | eNekretnine | eNekretnine |
| Prodajna cijena                                    |                          | 527.415,00  | 527.415,00  | 300.000,00  | 396.294,58  |
| Površina   | 3538 m <sup>2</sup>      | 2.469       | 2.674       | 1.648       | 2.100       |
| Cijena kn/m <sup>2</sup>                           |                          | 213,61      | 197,24      | 183,92      | 188,71      |
| <b>EKONOMSKI ASPEKTI</b>                           |                          |             |             |             |             |
| Datum transakcije                                  |                          | 11.2.2022   | 19.5.2022   | 26.2.2020   | 16.7.2021   |
| prilagodba prema tržišnim uvjetima                 |                          | 1,00        | 1,06        | 1,28        | 1,28        |
| Međuvremenski izjednačena cijena kn/m <sup>2</sup> |                          | 233,24      | 209,48      | 235,99      | 243,82      |
| Vlasnička prava                                    | knjižno vlasništvo       |             |             |             |             |
| prilagodba prema tržišnim uvjetima                 |                          | 1           | 1           | 1           | 1           |
| Prilagođena cijena kn/m <sup>2</sup>               |                          | 233,24      | 209,48      | 235,99      | 243,82      |
| <b>INDEKS RAZVIJENOSTI MRRFEU (NN 132/17)</b>      |                          |             |             |             |             |
| Usporedna lokacija                                 |                          |             |             |             |             |
| Procjenjivana lokacija                             |                          |             |             |             |             |
| Koeficijent korekcije                              |                          | 1           | 1           | 1           | 1           |
| prilagođena prodajna cijena kn/m <sup>2</sup>      |                          | 233,24      | 209,48      | 235,99      | 243,82      |
| <b>OBILJEŽJA NEKRETNINE</b>                        |                          |             |             |             |             |
| Kategorija   | IV                       | IV          | IV          | IV          | IV          |
| Namjena  | PZ                       | PZ          | PZ          | PZ          | PZ          |
| Obilježja nekretnine                               |                          | 1           | 1           | 1           | 1           |
| Daljnja obilježja nekretnine                       |                          | 1           | 1           | 1           | 1           |
| Položajna obilježja                                |                          | 1           | 1           | 1           | 1           |
| Utjecaj okoliša                                    |                          | 1           | 1           | 1           | 1           |
| Posebna obilježja                                  | nema                     | 1           | 1           | 1           | 1           |
| Prilagođena cijena kn/m <sup>2</sup>               | nema                     | 233,24      | 209,48      | 235,99      | 243,82      |
| Indikator vrijednosti kn/m <sup>2</sup>            | <b>230,63</b>            |             |             |             |             |
| Kontrola ( čl.19.Pravilnika <+-40%                 |                          | 0%          | 0%          | 0%          | 0%          |



mr. Dražana Grga dipl.ing. agr. stalna sudska vještakinja za poljoprivredu i vještačenje nekretnina u poljoprivredi, Put Duždevca 9, Seget Donji, OIB 94207149681, Županijski sud u Splitu 4 Su-610/2020-5, Trgovački sud u Splitu 4 Su-11/2021

### 10.3. STATISTIČKA OBRADA I IZRAČUN

članak 4. stavak 1. Pravilnika

| RB   | KUPOPRODAJNA<br>CIJENA<br>kn | POVRŠINA<br>m <sup>2</sup> | JEDINIČNA<br>KUPOPRODAJNA<br>CIJENA<br>kn/m <sup>2</sup> | NADNEVAK<br>KUPOPRODAJE<br>datum | MEĐUVREMENSKI<br>IZJEDNAČENA<br>CIJENA<br>kn/m <sup>2</sup> | MEĐUVREMENSKI I<br>INTERKVALITV.<br>IZJEDNAČENA<br>CIJENA<br>kn/m <sup>2</sup> | ODSTUPANJE OD<br>PROSJEKA<br>% | ODSTUPANJE<br>OD PROSJEKA<br>(APSOLUTNO) | KVADRAT<br>ODSTUPANJA<br>(APSOLUTNIH) |
|--|------------------------------|----------------------------|--|----------------------------------|---|--|--------------------------------|--|---------------------------------------|
| 1.   | 527.415,00                   | 2.469                      | 213,61   | 11.2.2022                        | 233,24  | 233,24   | 1,13                           | 2,61                                     | 6,80                                  |
| 2.   | 527.415,00                   | 2.674                      | 197,24   | 19.5.2022                        | 209,48  | 209,48   | 9,17                           | 21,16                                    | 447,55                                |
| 3.   | 300.000,00                   | 1.648                      | 182,04   | 26.2.2020                        | 235,99  | 235,99   | 2,32                           | 5,36                                     | 28,71                                 |
| 4.   | 396.294,58                   | 2.100                      | 188,71   | 16.7.2021                        | 243,82  | 243,82   | 5,72                           | 13,19                                    | 173,94                                |
| PROSJEK:   |                              |                            |  |                                  |   |  |                                | <b>230,63</b>                            |                                       |
| Standardna odstupanja (+/-)                                      |                              |                            |  |                                  |   |  |                                | <b>12,82</b>                             |                                       |
| Pravilo dva-sigma (+/-)  |                              |                            |  |                                  |   |  |                                | <b>25,63</b>                             |                                       |
| TRŽIŠNA VRIJEDNOST NEKRETNINE ( kn/m <sup>2</sup> ) – ZAOKRUŽENO |                              |                            |  |                                  |   |  |                                | <b>231,00</b>                            |                                       |
| TRŽIŠNA VRIJEDNOST NEKRETNINE ( kn )                             |                              |                            |  |                                  |   |  |                                |  |                                       |

Nema neuobičajenih ili osobnih okolnosti, sve usporedne nekretnine smatraju se relevantnima za procjenu jer nijedna kupoprodajna cijena poredbenih nekretnina ne odstupa od prosječne cijene za više od **±30%**.

### 11. IZNOS NAKNADE ZA PROCJENJIVANU NEKRETNINU

Vrijednost čest.zem. oznake 3439/1 površine 3.538 m<sup>2</sup> x 231,00 kn/30,66 € = 817.305,49 Kn / 108.475,08 €<sup>1</sup>

VRIJEDNOST PROCJENJIVANE NEKRETNINE k.č. 3439/1 iznosi

**817.305,49 Kn/ 108.475,08 €**

<sup>1</sup> Fiksni tečaj eura 1€ = 7,53450 HRK



**mr. Dražana Grga dipl.ing.agr.** stalna sudska vještakinja za poljoprivredu i vještačenje nekretnina u poljoprivredi, Put Duždevca 9, Seget Donji, OIB 94207149681, Županijski sud u Splitu 4 Su-610/2020-5, Trgovački sud u Splitu 4 Su-11/2021

---

## 12. ZAKLJUČAK

Temeljem izrađenog elaborata, procjenjivana je nekretnina označena kao kat. čest. **3439/1** k.o. Silba te je tržišna vrijednost utvrđena prema odredbi Zakona o procjeni vrijednosti nekretnina.

Primjenjivana metoda procjene je rezultirala slijedećim iznosom :

- vrijednost zemljišta **k.č. 3439/1**.....**108.475,08 €**
- **VRIJEDNOST VINOGRADA** .....**87.600,00 €**
- **VRIJEDNOST MASLINIKA**.....**18.900,00 €**

---

**UKUPNO**

**214.975,08 €**

*Navedeni iznosi ne sadrže poreze.*

Izradila:

**mr. Dražana Grga dipl. ing.agr.**  
stalni sudski vještak za poljoprivredu i  
vještačenje nekretnina u poljoprivredi