

Obrazac 3.

FINANCIJSKA AGENCIJA

OIB: 85821130368

Zagreb, Ulica grada Vukovara 70

(adresa nadležne jedinice)

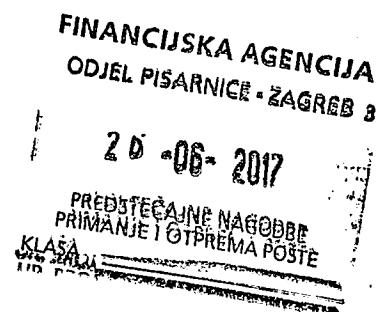

Nadležni trgovački sud: Trgovački sud u Zagrebu,

Poslovni broj spisa St-1504/2017

PRIJAVA TRAZBINE VJEROVNIKA U PREDSTEČAJNOM POSTUPKU

PODACI O VJEROVNIKU:

Ime i prezime / tvrtka ili naziv Marija KOBESČAK

OIB 03232184920

Adresa / sjedište

Zaprešić, Ivanec Bistranski, Ivana Pintarića 37

PODACI O DUŽNIKU:

Ime i prezime / tvrtka ili naziv Viadukt d.d.

OIB 74794390096

Adresa / sjedište

Zagreb, Kranjčevićeva 2

PODACI O TRAZBINI:

Pravna osnova tražbine (npr. ugovor, odluka suda ili drugog tijela, ako je u tijeku sudski postupak oznaku spisa i naznaku suda kod kojeg se postupak vodi)

Sudski postupak, po tužbi kod Općinskog građanskog suda u Zagrebu, Pn-6009/03

Iznos dospjele tražbine 463.886,24 (kn)

Glavnica 144.000,00 (kn)

Kamate 319.886,24 (kn)

Iznos tražbine koja dopijeva nakon otvaranja predstečajnog postupka
(kn)

Dokaz o postojanju tražbine (npr. račun, izvadak iz poslovnih knjiga)

Elaborat sudskog vještaka o procjeni štete na kući vjerovnika od 01. siječnja 2001.

Vjerovnik raspolaže ovršnom ispravom DA / NE za iznos _____ (kn)

Naziv ovršne isprave

PODACI O RAZLUČNOM PRAVU:

Pravna osnova razlučnog prava

Dio imovine na koji se odnosi razlučno pravo

Iznos tražbine _____ (kn)

Razlučni vjerovnik odriče se prava na odvojeno namirenje **ODRIČEM / NE ODRIČEM**

Razlučni vjerovnik pristaje da se odgodi namirenje iz predmeta na koji se odnosi njegovo razlučno pravo radi provedbe plana restrukturiranja **PRISTAJEM / NE PRISTAJEM**

PODACI O IZLUČNOM PRAVU:

Pravna osnova izlučnog prava

Dio imovine na koji se odnosi izlučno pravo

Izlučni vjerovnik pristaje da se izdvoji predmet na koji se odnosi njegovo izlučno pravo radi provedbe plana restrukturiranja **PRISTAJEM / NE PRISTAJEM**

Mjesto i datum

Zagreb, 23. lipnja 2017.

Potpis vjerovnika

p.p. Božidar Husajina odvj.

**ODVJETNIK
BOŽIDAR HUSAJINA
ZAGREB • Ravla Hatza 10**

PUNOMOĆ

koju dajem odvjetniku Božidaru Husajina iz Zagreba, Pavla Hatza 10 radi zastupanja u postupku:

ispred: Trgovačkog suda u Zagrebu / Financijske agencije, Regionalni ured Zagreb

radi: Prijave potraživanja u predstečajnom postupku protiv Viadukt d.d. Zagreb, Kranjčevićeva 2, te zastupanja u postupku

poslovni broj: St-1504/2017

u kojem postupku ima pravo poduzimati sve radnje koje smatra za potrebne u skladu sa zakonom.

U slučaju spriječenosti mojeg punomoćnika, pristajem da ga u poduzimanju pojedinih radnji u postupku zamijeni odvjetnik:

Marija KOBESČAK
iz Zaprešića, Ivanec Bistranski, Ivana Pintarića 37, OIB: 03232184920

Kobesčak Marija

U Zaprešiću, 23. lipnja 2017.

OPĆINSKOM SUDU U
ZAGREBU

Zagreb, 04.11.2003.

Pravna stvar:

Tužitelji:

1. - Marija JANKOVIĆ i
2. - Mijo JANKOVIĆ oboje iz Zaprešića, Ivanec Bistranski, Stubička 44^w
3. Barica BIZEK iz Zaprešića, Ivanec Bistranski, Stubička 49, w
4. Jagoda LASIĆ,
5. Dario LASIĆ i
6. Lidija LASIĆ svi iz Zaprešića, Ivanec Bistranski, Stubička 15^w
7. Terezija ŠTUGLIN i
8. Stjepan ŠTUGLIN iz Zaprešića, Ivanec Bistranski, Stubička 1 zastupan po: *Wini*
9. Božica ROŽIĆ i
10. Mladen ROŽIĆ iz Zaprešića, Ivanec Bistranski, Stubička 6
11. Katarina MILČIĆ iz Zaprešića, Ivanec Bistranski, Stubička ulica 30,
12. Marija KOBAEŠČAK i
13. Zvonimir KOBEŠČAK iz Zaprešića, Ivanec Bistranski, Ivana Pintarića 37
14. Štefica JANKOVIĆ i
15. Stjepan JANKOVIĆ, iz Zaprešića, Ivanec Bistranski, Pintarićeve ulica 46, *Baylin*
16. Marija PINTARIĆ,
17. Ivica PINTARIĆ i
18. Kristina ZAGŠEK iz Zaprešića, Ivanec Bistranski, Bregovita 4
19. Dragutin CIGLEVIĆ, iz Zaprešića, Ivanec Bistranski, Bregovita 1,
20. Dragica KUNIĆ iz Zaprešića, Ivanec Bistranski, Bregovita 7,
21. Marija BRČIĆ iz Zaprešića, Ivanec Bistranski, Orehovec 33[Ⓢ]
22. Marija MILČIĆ i
23. Nevenka MARAG obje iz Zagreba, D. Mandića 162
24. Božica MILČIĆ i
25. Mijo MILČIĆ oboje iz Zaprešića, Ivanec Bistranski, Orehovec 4
26. Ivan MILČIĆ i
27. Stjepan MILČIĆ oboje iz Zaprešića, Ivanec Bistranski, Orehovec 18
28. Mirko OBADIĆ iz Zaprešića, Ivanec Bistranski, Orehovec 19
29. Marica PEREMIN iz Zaprešića, Ivanec Bistranski, Orehovec br. 9,

svi zastupani po:

Tuženik: VIADUKT d.d., iz Zagreba, Kranjčevićeva 2.

Radi: naknade štete.

3x, punomoć, pristojba, dokumentacija u prilogu

T U Ž B A

radi naknade štete

Odvjetničko društvo
PALATINUŠ I PARTNERI
j.t.d.

1. Legitimacija stranaka:

1.1. Tužitelji su vlasnici i posjednici nekretnina u naravi obiteljskih kuća koje se nalaze na lokaciji Zaprešić, Ivanec Bistranski kako slijedi:

Marija i Mijo JANKOVIĆ vlasnici k.č. 3480 kuća, dvorište i oranica u Ivancu gornjem upisana u z.k.ul. 4407 K.O. Podgorje Bistransko;

Barica BIZEK vlasnica k.č. 7666 K.O. Podgorje Bistransko kuća br. 49 i dvorište, oranica upisana u posjedovni list br. 152 K.O. Podgorje Bistransko, u zemljišnim knjigama upisana oranica u z.k.ul. 5289 K.O. Podgorje Bistransko;

Jagoda LASIĆ, Dario LASIĆ i Lidija LASIĆ vanknjižni vlasnici, (pravni slijednici Ane Lasić) k.č. 7801 kuća br. 5. Stubička br. 5 Stubička ulica upisana u z.k.ul. 3439 K.O. Podgorje Bistransko;

Terezija ŠTUGLIN i Stjepan ŠTUGLIN vlasnici k.č. 7672 kuća u Stubičkoj ulici br. 41 posjedovni list 1940 K.O. Podgorje Bistransko te z.k.ul. 1530 K.O. Podgorje Bistransko;

Božica ROŽIĆ i Mladen ROŽIĆ vlasnici k.č. 3362/7 kuće u Stubičkoj 6, dvorišta i voćnjaka upisana u z.k.ul. 5178 K.O. Podgorje Bistransko;

Katarina MILČIĆ vlasnica k.č. 3478/4 kuće u Stubičkoj 30 i dvorište upisana u posjedovni list 1378 K.O. Podgorje Bistransko, zemljište upisano u z.k.ul. 4308 K.O. Podgorje Bistransko.

Marija KOBAEŠČAK i Zvonimir KOBESČAK vlasnici k.č. 3365/2 Kuća u Pintarićevoj 37, zgrada i dvorište upisana u z.k.ul. 4499 K.O. Podgorje Bistransko;

Stjepan JANKOVIĆ vlasnik k.č. 3362/4 i 3362/5 kuća br. 44a i kuća br. 46 u Pintarićevoj ulici upisane u posjedovni list 785 K.O. Podgorje Bistransko, zemljište upisano u z.k.ul. 3149 K.O. Podgorje Bistransko;

Marija PINTARIĆ, Ivica PINTARIĆ i Kristina ZAGŠEK vanknjižni vlasnici k.č. 3440/2 kuća i dvorište Bregovita 4, zemljište upisano u z.k.ul. 1357 K.O. Podgorje Bistransko;

Dragutin CIGLEVIĆ k.č. 3476/2 kuća u Bregovitoj br. 1 upisana u posjedovni list 280 K.O. Podgorje Bistransko, zemljište upisano u z.k.ul. 5366 K.O. Podgorje Bistransko;

Dragica KUNIĆ vlasnica k.č. 3474/5 kuća br. 7, gospodarska zgrada, spremište i dvorište upisana u posjedovni list 298 K.O. Podgorje Bistransko, zemljište upisano u z.k.ul. 183 K.O. Podgorje Bistransko;

Marija BRČIĆ vlasnica k.č. 3479/4 kuća Orehovec 33 i dvorište upisana u posjedovni list 194 K.O. Podgorje Bistransko, zemljište upisano kao suvlasništvo u z.k.ul. 3589 K.O. Podgorje Bistransko;

Marija MILČIĆ i Nevenka MARAG vlasnice k.č. 3536 kuća Orehovec 33 dvorište i gospodarska zgrada upisana u z.k.ul. 192 K.O. Podgorje Bistransko;

Božica MILČIĆ i Mijo MILČIĆ vlasnici k.č. 3511/1, na kojoj je izgrađena kuća kućni broj Orehovec 13;

Odvjetničko društvo
PALATINUŠ I PARTNERI
j.t.d.

Ivan MILČIĆ i Stjepan MILČIĆ vlasnici k.č. 3503/1 kuća, garaža, gospodarski objekt, dvorište i oranica Orehovec 18 upisana u z.k.ul. 3497 K.O. Podgorje Bistransko;

Mirko OBADIĆ vlasnik k.č. 3539/2 kuća, dvorište i voćnjak u ulici Orehovec 19 upisana u z.k.ul. 4679 K.O. Podgorje Bistransko;

Marica PEREMIN vlasnica k.č. 3507 kuća i dvorišta Orehovec br. 9 upisana u z.k.ul. 4207 K.O. Podgorje Bistransko.

1.2. U neposrednoj blizini opisanih nekretnina postoji i djeluje dulji niz godina kamenolom kojeg eksploataciju obavlja tuženik.

Dokaz: - z.k. izvadci i posjedovni listovi za nekretnine tužitelja,
- koncesija tuženika,
- drugi dokazi prema potrebi.

2. Opis štetnog događaja:

2.1. Tuženik je pravna osoba koja obavlja djelatnost vađenja kamena u kamenolomu "Ivanec-Zaprešić", a koja djelatnost je sama po sebi opasna djelatnost budući da ista obuhvaća učestala miniranja koje prate jake detonacije, te promet teških kamiona prilikom odvoženja kamenog materijala, uslijed čega se eksploatacijom kamenoloma stvara povećana opasnost štete za okoliš.

Predmetno opisanu djelatnost eksploatacije kamenoloma tuženik je obavljao najintenzivnije u periodu između 2000. i 2002. godine, odnosno u vrijeme kada su se izvodili radovi na izgradnji dijela autoceste na relaciji između slovenske granice i mosta Jankomir, tzv., Bechtelova cesta. U tom periodu, a prema saznanjima tužitelja, dnevni promet je bio oko 500 kamiona natovarenih građevinskim materijalom.

2.2. Uslijed karaktera opisane djelatnosti tuženika kao i načina njezinog obavljanja u navedenom periodu na imovini tužitelja (*nekretninama*), nastala su evidentna i znatna materijalna kako vanjska, tako i unutarnja oštećenja, a koja se i nadalje povećavaju uslijed kontinuiranog obavljanja djelatnosti tuženika, pa tužitelji zbog toga trpe materijalnu štetu.

Dokaz: - očevid,
- uještačenje po vještacima seizmološke i geodetske struke,
- saslušanje stranaka i svjedoka,
- drugi dokazi prema potrebi.

3. Kvalifikacija štete i postojanje uzročnosti:

3.1. Tužitelji trpe materijalnu štetu koja im je nastala upravo u svezi s opisanom djelatnošću tuženika budući da iz same njezine tehničke prirode i načina obavljanja, nesporno proizlazi povećana opasnost uslijed čega može biti ugroženo zdravlje ljudi ili imovine tako da to ugrožavanje zahtijeva povećanu pažnju tuženika koji tu djelatnost i obavlja.

3.2. U svezi s navedenim tužitelji odgovornost tuženika temelje na kriteriju objektivne odgovornosti, dakle po samoj uzročnosti, bez obzira na krivnju kao osobe koja se bavi opasnom djelatnošću u smislu čl. 173. i 174. ZOO-a, pa se postojanje uzročne veze između te djelatnosti tuženika i nastale štete na strani tužitelja pretpostavlja po samom zakonu.

4. Saznanje za štetu i njezin opseg:

4.1. Šteta koju su tužitelji pretrpjeli u navedenom periodu i još uvijek trpe izravna je posljedica rečenog intenzivnog eksploatacijskog djelovanja u kamenolomu "Ivanec-Zaprešić" (*naročito često miniranje, promet teških kamiona prilikom odvoženja kamenog materijala, djelovanje jakih vibracija isl.*), a ista se očituje u oštećenjima na objektima tužitelja u vidu:

- a) nastalih pukotina na nosivim elementima građevina, na fasadama i kroz presjeke zidova, tako da se uočene pukotine ocrtavaju i u unutrašnjim dijelovima građevine;
- b) nastalih oštećenja na oblogama podova na građevinama, naročito na podovima terasa, balkona, stubišta, kao i unutrašnjim prostorijama, odnosno kuhinjama, kupaonicama i sobama;
- c) nastalih oštećenja na potpornim zidovima građevina u obliku pukotina koje su u pretežnom dijelu otvorene tako da kroz njih teku oborinske vode, a u zimskom periodu zbog atmosferskih utjecaja nastaju progresivna oštećenja;
- d) nastalih oštećenja na uličnim ogradama.

4.2. U svrhu utvrđenja opsega i visine štete, tužitelji su angažirali vještake građevinske struke koji su nastalu štetu utvrdili i procijenili, pa tužitelji smatraju da su doznavanjem opsega i visine pretrpljene štete kao relevantnih činjenica na osnovu kojih su mogli zaključiti o njezinom opsegu, saznali za štetu u smislu čl. 376. st.1. ZOO-a, pa tužitelji označavaju kao dan dospijeća obveze naknade štete, dan naveden u točki Ad. 5. tužbe.

*Dokaz: - očevid,
- nalaz vještaka građevinske struke,
- sasušanje stranaka i svjedoka,
- drugi dokazi prema potrebi.*

5. Iznos naknade štete i dospijeće:

5.1. U svezi s navedenim, a po osnovi odgovornosti tuženika za štetu od opasne djelatnosti, tužitelji potražuju pravičnu novčanu naknadu kako slijedi:

- prvo i drugo tužitelji, Marija i Mijo JANKOVIĆ, potražuju s naslova naknade pretrpljene materijalne štete za koju su saznali temeljem izrađenog vještva dana 06.01.2001., iznos od: = 143.500,00 Kn
- treće tužiteljica, Barica BIZEK, potražuje s naslova naknade pretrpljene materijalne štete za koju su saznali temeljem izrađenog vještva dana 13.12.2000., iznos od: = 128.500,00 kn,
- četvrto, peto i šesto tužitelji, Jagoda LASIĆ, Dario LASIĆ i Lidija LASIĆ, potražuju s naslova naknade materijalne štete za koju su saznali temeljem izrađenog vještva dana 09.02.2001., iznos od: = 45.194,00 kn,
- sedmo i osmo tužitelji, Terezija ŠTUGLIN i Stjepan ŠTUGLIN, potražuju s naslova naknade materijalne štete za koju su saznali temeljem izrađenog vještva mjeseca ožujka 2001., iznos od: = 171.000,00 kn,

Odvjetničko društvo
PALATINUŠ I PARTNERI
j.t.d.

- deveto i deseto tužitelji, Božica ROŽIĆ i Mladen ROŽIĆ, potražuju s naslova naknade materijalne štete za koju su saznali temeljem izrađenog vještva dana 22.11.2000., iznos od: = 215.000,00 kn,
- jedanaesto tužiteljica, Katarina MILČIĆ, potražuje s naslova naknade materijalne štete za koju je saznala temeljem izrađenog vještva iz mjeseca travnja 2001., iznos od: = 66.500,00 kn,
- dvanaesto i trinaesto tužitelji, Marija KOBESČAK i Zvonimir KOBESČAK, potražuju s naslova naknade materijalne štete za koju su saznali temeljem izrađenog vještva iz mjeseca prosinca 2000., štete iznos od: = 144.000,00 kn,
- četnaesto i petnaesto tužitelji, Štefica JANKOVIĆ i Stjepan JANKOVIĆ, potražuju s naslova naknade materijalne štete za koju su saznali temeljem izrađenog vještva dana 22.11.2000., iznos od: = 77.000,00 kn,
- šesnaesto, sedamnaesto i osamnaesto tužitelji, Marija PINTARIĆ, Ivica PINTARIĆ i Kristina ZAGŠEK, potražuju s naslova naknade materijalne štete za koju su saznali temeljem izrađenog vještva dana 06.01.2001., iznos od: = 64.900,00 kn,
- devetnaesto tužitelj, Dragutin CIGLEVIĆ, potražuju s naslova naknade pretrpljene materijalne štete za koju je saznao temeljem izrađenog vještva dana 16.01.2001., iznos od: = 63.200,00 kn,
- dvadeseto tužiteljica, Dragica KUNIĆ, potražuju s naslova naknade pretrpljene materijalne štete za koju je saznala temeljem izrađenog vještva dana 17.01.2001., iznos od: = 53.900,00 kn,
- dvadesetoprva tužiteljica, Marija BRČIĆ, potražuje s naslova naknade pretrpljene materijalne štete za koju je saznala temeljem izrađenog vještva iz mjeseca svibnja 2001., iznos od: = 66.880,00 kn,
- dvadestodrug i dvadesetotreća tužiteljica, Marija MILČIĆ i Nevenka MARAG, potražuju s naslova naknade materijalne štete za koju su saznali temeljem izrađenog vještva iz mjeseca svibnja 2001., iznos od: = 57.760,00 kn,
- dvadesetočetvrti i dvadesetopeti tužitelji, Božica MILČIĆ i Mijo MILČIĆ, potražuju s naslova naknade materijalne štete za koju su saznali temeljem izrađenog vještva iz mjeseca svibnja 2001., iznos od: = 166.000,00 kn,
- dvadesetošesti i dvadesetosedmi tužitelji, Ivan MILČIĆ i Stjepan MILČIĆ, potražuju s naslova naknade materijalne štete za koju su saznali temeljem izrađenog vještva dana 14.04.2002., iznos od: = 247.000,00 kn,
- dvadesetoosmi tužitelj, Mirko OBADIĆ, potražuje s naslova naknade pretrpljene materijalne štete za koju je saznao temeljem izrađenog vještva dana 13.04.2002., iznos od: = 100.500,00 kn,
- dvadesetodeveta tužiteljica, Marica PEREMIN, potražuje s naslova naknade materijalne štete za koju je saznala temeljem izrađenog vještva dana 26.04.2001., iznos od: = 193.000,00 kn,

5.2. Tužitelji zadržavaju pravo da usklade tužbeni zahtjev u skladu sa novo izrađenim vještvom ukoliko ono bude rađeno.

Odvjetničko društvo
PALATINUŠ I PARTNERI
j.t.d.

6. Kako tuženik odbija odgovornost za štetni događaj, to tužitelj po osnovi Zakona o obveznim odnosima predlaže da naslovni sud donese slijedeću:

P R E S U D U

Nalaže se tuženiku Viadukt d.d. iz Zagreba, da tužiteljima:

Mariji JANKOVIĆ i Miji JANKOVIĆ oboje iz Zaprešića, Ivanec Bistranski, Stubička 44, kao solidarnim vjerovnicima isplati s naslova naknade materijalne štete iznos od **143.500,00 Kn**, s pripadajućim zakonskim kamatama od dana 06.01.2001.pa do isplate,

Barici BIZEK iz Zaprešića, Ivanec Bistranski, Stubička 49, isplati s naslova naknade materijalne štete iznos od **128.500,00 kn**, s pripadajućim zakonskim kamatama od dana 13.12.2000.pa do isplate,

Jagodi LASIĆ, Dariu LASIĆ i Lidiji LASIĆ svi iz Zaprešića, Ivanec Bistranski, Stubička 15 kao solidarnim vjerovnicima s naslova naknade materijalne štete iznos od **45.100,00 kn**, s pripadajućim zakonskim kamatama od 09.02.2001. pa do isplate,

Tereziji ŠTUGLIN i Stjepanu ŠTUGLIN iz Zaprešića, Ivanec Bistranski, Stubička 1 kao solidarnim vjerovnicima s naslova naknade materijalne štete iznos od **171.000,00 kn**, s pripadajućim zakonskim kamatama od 01.04.2001. pa do isplate,

Božici ROŽIĆ i Mladenu ROŽIĆ iz Zaprešića, Ivanec Bistranski, Stubička 6 kao solidarnim vjerovnicima s naslova naknade materijalne štete iznos od **215.000,00 kn**, s pripadajućim zakonskim kamatama od 22.11.2000. pa do isplate,

Katarini MILČIĆ iz Zaprešića, Ivanec Bistranski, Stubička ulica 30 isplati s naslova naknade materijalne štete iznos od **66.500,00 kn**, s pripadajućim zakonskim kamatama od 01.05.2001. pa do isplate,

Mariji KOBESČAK i Zvonimiru KOBESČAK iz Zaprešića, Ivanec Bistranski, Ivana Pintarića 37 kao solidarnim vjerovnicima s naslova naknade materijalne štete iznos od **144.000,00 kn**, s pripadajućim zakonskim kamatama od 01.01.2001. do isplate,

Štefeci JANKOVIĆ i Stjepanu JANKOVIĆ, iz Zaprešića, Ivanec Bistranski, Pintarićeva ulica 46, isplati s naslova naknade materijalne štete iznos od **77.000,00 kn**, s pripadajućim zakonskim kamatama od 22.11.2000. pa do isplate,

Mariji PINTARIĆ, Ivici PINTARIĆ i Kristini ZAGŠEK iz Zaprešića, Ivanec Bistranski, Bregovita 4 kao solidarnim vjerovnicima isplati s naslova naknade materijalne štete iznos od **64.900,00 kn**, s pripadajućim zakonskim kamatama od 06.01.2001. pa do isplate,

Dragutinu CIGLEVIĆ, iz Zaprešića, Ivanec Bistranski, Bregovita 1, isplati s naslova naknade materijalne štete iznos od **63.200,00 kn**, s pripadajućim zakonskim kamatama od 16.01.2001. pa do isplate,

Dragici KUNIĆ iz Zaprešića, Ivanec Bistranski, Bregovita 7, isplati s naslova naknade materijalne štete iznos od **53.900,00 kn**, s pripadajućim zakonskim kamatama od 17.01.2001. pa do isplate,

10000 ZAGREB, NOVA VES 74

01 4669 600 (TELEFONI)

01 4669 610 (FAKS)

palatinus.partneri@zg.hinet.hr

Odvjetničko društvo
PALATINUŠ I PARTNERI
j.t.d.

Marija BRČIĆ iz Zaprešića, Ivanec Bistranski, Orehovec 33 isplati s naslova naknade materijalne štete iznos od **66.880,00 kn**, s pripadajućim zakonskim kamatama od 01.06.2001. pa do isplate,

Mariji MILČIĆ i Nevenki MARAG obje iz Zagreba, D. Mandića 162 kao solidarnim vjerovnicima s naslova naknade materijalne štete iznos od **57.760,00 kn**, s pripadajućim zakonskim kamatama od 01.06.2001. pa do isplate,

Božici MILČIĆ i Miji MILČIĆU oboje iz Zaprešića, Ivanec Bistranski, Orehovec 4 kao solidarnim vjerovnicima s naslova naknade materijalne štete iznos od **166.000,00 kn**, s pripadajućim zakonskim kamatama od 01.06.2001. pa do isplate,

Ivanu MILČIĆ i Stjepanu MILČIĆ oboje iz Zaprešića, Ivanec Bistranski, Orehovec 18 kao solidarnim vjerovnicima s naslova naknade materijalne štete iznos od **247.000,00 kn**, s pripadajućim zakonskim kamatama od 14.04.2002. pa do isplate,

Mirku OBADIĆ iz Zaprešića, Ivanec Bistranski, Orehovec 19 isplati s naslova naknade materijalne štete iznos od **100.500,00 kn**, s pripadajućim zakonskim kamatama od 13.04.2002. pa do isplate,

Marici PEREMIN iz Zaprešića, Ivanec Bistranski, Orehovec br. 9 isplati s naslova naknade materijalne štete iznos od **160.000,00 kn**, s pripadajućim zakonskim kamatama od 26.04.2001. pa do isplate,

kao i da tužiteljima naknadi prouzrokovani parnični trošak prema Odvjetničkoj tarifi, sve to u roku od 15 dana.

Marija JANKOVIĆ i dr.

po punomoćniku



REPUBLIKA HRVATSKA

Općinski sud u Novom Zagrebu
ZEMLJIŠNOKNJIŽNI ODJEL ZAPREŠIĆ
Stanje na dan: 25.06.2017. 23:05

Verificirani ZK uložak

Katastarska općina: 335657, PODGORJE BISTRANSKO

Broj ZK uložka: 4499

Broj zadnjeg dnevnika: Z-5055/2016

Aktivne plombe:

IZVADAK IZ ZEMLJIŠNE KNJIGE

A

Posjedovnica
PRVI ODJELJAK

Rbr.	Broj zemljišta (kat. čestice)	Oznaka zemljišta	Površina			Primjedba
			jutro	čhv	m2	
1.	3365/2	KUĆA BR. 37, GARAŽA, NADSTREŠNICA, SPREMIŠTE I DVORIŠTE U IVANCU BISTRANSKOM, UL. IVANA PINTARIĆA KUĆA BR. 37 IVANEC BISTRANSKI, UL. IVANA PINTARIĆA GARAŽA NADSTREŠNICA SPREMIŠTE DVORIŠTE			787 100 24 19 32 612	
		UKUPNO:			787	

DRUGI ODJELJAK

Rbr.	Sadržaj upisa	Primjedba
	Primljeno: 25. prosinca 1970. Z-10486/70	
1.1	Temeljem kupoprodajnog ugovora od 5. X 1970. zabilježuje se da je uknjiženo pravo služnosti puta u širini od 4 m preko čkbr. 3362/2 i 3365/3 iste k.o., a u korist čkbr. 3365/2 upisane u A.	SLUŽNOST
	Zaprimljeno 01.03.2013. broj Z-909/13	
4.1	Zabilježuje se u smislu čl. 94 Zakona o izmjenama i dopunama Zakona o prostornom uređenju (NN-90/2011), da je za kuću br. 37 sagrađenu na kčbr. 3365/2 priloženo Građevinsko odobrenje Općine Zaprešić, Sekretarijata za upravno pravne poslove Broj:UP/I-2266/74 od 27.studenog 1974.g. i potvrda Ministarstva graditeljstva i prostornog uređenja, Uprava za inspekcijske poslove, Sektor građevinske inspekcije Klasa:362-01/12-11/6320 Ur broj:531-07-1-2-2/ŽS-12-02 od 21. studenog 2012.g. dok je za garažu, nadstrešnicu i spremište sagrađeno na kčbr. 3365/2 priloženo pravomoćno rješenje o izvedenom stanju Upravnog odjela za prostorno uređenje, gradnju i zaštitu okoliša Zagrebačke županije, Ispostava Zaprešić Klasa:UP/I -361-06/12-02/116, Urbroj: 238/1-18-10/5-12-9 od 28. studenog 2012.	ZABILJEŽBA

B

Vlastovnica

Rbr.	Sadržaj upisa	Primjedba
	1. Vlasnički dio: 1/1 KOBESČAK MARIJA, OIB: 03232184920, IVANEC BISTRANSKI, IVANA PINTARIĆA 37	

OBRAČUN ZATEZNIH KAMATA

DETALJAN OBRAČUN*

Stavka	Napomena	Od	Do	Dana	Stopa	Uplate	Glavnica	Kamata	Ukupno
-	-	-	-	-	-	-	-	-	-
GLAVNICA	s dospjećem	01.01.2001	09.06.2017				144.000,00		
-	teče od :	-	-	-	-	-	-	-	-
KAMATE		02.01.2001	31.12.2001	364	18,0 %		144.000,00	25.848,99	
KAMATE		01.01.2002	30.06.2002	181	18,0 %		144.000,00	38.702,47	
KAMATE		01.07.2002	31.12.2002	184	15,0 %		144.000,00	49.591,23	
KAMATE		01.01.2003	31.12.2003	365	15,0 %		144.000,00	71.191,23	
KAMATE		01.01.2004	31.12.2004	366	15,0 %		144.000,00	92.791,23	
KAMATE		01.01.2005	31.12.2005	365	15,0 %		144.000,00	114.391,23	
KAMATE		01.01.2006	31.12.2006	365	15,0 %		144.000,00	135.991,23	
KAMATE		01.01.2007	31.12.2007	365	15,0 %		144.000,00	157.591,23	
KAMATE		01.01.2008	31.12.2008	366	14,0 %		144.000,00	177.751,23	
KAMATE		01.01.2009	31.12.2009	365	14,0 %		144.000,00	197.911,23	
KAMATE		01.01.2010	31.12.2010	365	14,0 %		144.000,00	218.071,23	
KAMATE		01.01.2011	30.06.2011	181	14,0 %		144.000,00	228.068,38	
KAMATE		01.07.2011	31.12.2011	184	12,0 %		144.000,00	236.779,40	
KAMATE		01.01.2012	31.12.2012	366	12,0 %		144.000,00	254.059,40	
KAMATE		01.01.2013	31.12.2013	365	12,0 %		144.000,00	271.339,40	
KAMATE		01.01.2014	31.12.2014	365	12,0 %		144.000,00	288.619,40	
KAMATE		01.01.2015	30.06.2015	181	12,0 %		144.000,00	297.188,38	
KAMATE		01.07.2015	31.07.2015	31	12,0 %		144.000,00	298.656,00	
KAMATE		01.08.2015	31.12.2015	153	8,14 %		144.000,00	303.569,44	
KAMATE		01.01.2016	30.06.2016	182	8,05 %		144.000,00	309.333,77	
KAMATE		01.07.2016	31.12.2016	184	7,88 %		144.000,00	315.038,37	
KAMATE		01.01.2017	09.06.2017	160	7,68 %		144.000,00	319.886,24	
DUGOVANJE	po stavci								463.886,24
-	-	-	-	-	-	-	-	-	-
=====	=====	=====	=====	=====	=====	=====	GLAVNICA	KAMATA	UKUPNO
ZAVRŠNO							144.000,00	319.886,24	463.886,24
=====	=====	=====	=====	=====	=====	=====	=====	=====	=====

* obračunato na : www.odvjetnik.me



ZA VJEŠTAČENJE I EKSPERTIZE d.o.o.

TRPIMIR MARIĆ dipl. ing. građ.
Stalni sudski vještak za graditeljstvo
ZAGREB, Podgaj 47

F: ZAGKOB002/2001

AUTOR ELABORATA:
TRPIMIR MARIĆ, dipl.ing.građ.
STALNI SUDSKI VJEŠTAK

TRPIMIR MARIĆ dipl.ing.građ.
Stalni sudski procjenitelj
za graditeljstvo
ZAGREB, Podgaj 47

PROJEKT:

UTVRDIVANJE STUPNJA OŠTEĆENJA NA STAMBENOJ OBITELJSKOJ
KUĆI, .
- PROCJENA ŠTETE -
- UTVRDIVANJE TRAJNO IZGUBLJENE VRIJEDNOSTI -

LOKACIJA: IVANEC BISTRANSKI, J. Pintarića 37
k.č.br. 3365/2 K.O. Podgorje
Bistransko, zlk.ul.br. 4499

» VJEŠTAČENJA MARIĆ «
d.o.o.

Direktor: ZAGREB, Smič *[Signature]* zlova 22

Trpimir Marić, dipl.ing.građ.

Ivanec Bistranski, prosinac 2000.

MARIJA I ZVONIMIR
K O B E Š Č A K
IVANEC BISTRANSKI
Ivana Pintarića 37

F:ZAGKOB002/2001

PROJEKT:

UTVRĐIVANJE STUPNJA OŠTEĆENJA NA STAMBENOJ OBITELJSKOJ
KUĆI,
- PROCJENA ŠTETE -
- UTVRĐIVANJE TRAJNO IZGUBLJENE VRIJEDNOSTI -

LOKACIJA: IVANEC BISTRANSKI, I. Pintarića 37
k.č.br. 3365/2 K.O. Podgorje
Bistransko, zlk.ul.br. 4499

Ivanec Bistranski, prosinac 2000.

F:ZAGKOB002/2001

AUTOR ELABORATA:

TRPIMIR MARIĆ, dipl.ing.građ.
STALNI SUDSKI VJEŠTAK

PROJEKT:

UTVRĐIVANJE STUPNJA OŠTEĆENJA NA STAMBENOJ OBITELJSKOJ
KUĆI,
- PROCJENA ŠTETE -
- UTVRĐIVANJE TRAJNO IZGUBLJENE VRIJEDNOSTI -

LOKACIJA: IVANEC BISTRANSKI, I. Pintarića 37
k.č.br. 3365/2 K.O. Podgorje
Bistransko, zlk.ul.br. 4499

Direktor:

»VJEŠTAČENJA MARIĆ«

d.o.o.
ZAGREB, Smilova 22

Trpimir Marić, dipl.ing.građ.

Ivanec Bistranski, prosinac 2000.

TRPIMIR MARIĆ dipl. ing. građ.
 Stalni sudski vještak za graditeljstvo
ZAGREB, Podgaj 47

TRPIMIR MARIĆ dipl.ing.građ.
 Stalni sudski procjenitelj
 za graditeljstvo
ZAGREB, Podgaj 47

A. OPČENITO

VLASNIK: MARIJA I ZVONKO KOBEŠČAK, I. Pintarića 38
 IVANEC BISTRANSKI

LOKACIJA:
 OBJEKATA: IVANEC BISTRANSKI, I. Pintarića 37, z.k.č. 3365/2
 K.O. Podgorje Bistransko, prema upisu u.z.k.ul.
 br. 4499.

OBJEKTI: Stambena kuća

PROJEKT: Utvrđivanje razine oštećenja i procjena nastale
 štete na spomenutim građevinama, utvrđivanje
 trajno izgubljene vrijednosti.

DOKUMENTACIJA:
 tehnička i vlasnička dokumentacija koju je
 predočio vlasnik
 - građevinska dozvola
 - situacija
 - nacrt iskolčenja
 - glavni projekt kuće i septičke jame

PRILOG
 ELABORATU: - fotodokumentacija

Sve vrijednosti iskazane su u njemačkim markama
 a izračun podarzumijeva aktualni srednji tečaj Hrvatske
 narodne banke.

„VJEŠTAČENJA MARIĆ“
 d.o.o.
 ZAGREB, Smičevićeva 22

TRPIMIR MARIĆ dipl. ing. građ.
 Stalni sudski vještak za graditeljstvo
ZAGREB, Podgaj 47

B. TEHNIČKI PODACI

Brutto razvijena površina

-	Prizemlje	4,65x8,00 =	37,20 m ²
-	Kat	7,35x10,00 =	75,70 m ²
-	Potkrovlje	0,35x10,95x12,05 =	46,15 m ²

	SVEGA:		159,05 m ²

- Kuća je izgrađena prema odobrenom projektu, godina izgradnje računa se 1982. dovršeni su radovi u svim etažama osim prizemlja.
- objekt je rađen klasičnim stilom, osnovna nosiva konstrukcija sa zidovima od opeke, obostrano ožbukanim i završno obrađenim ovisno o namjeni prostora.

» VJEŠTAČENJA MARIĆ «
 d. o. o.
 ZAGREB, Smičkova 22



C. PODACI O OŠTEĆENJIMA

- Odmah po svršetku radova na objektu, započela je intenzivna eksploatacija kamenoloma u blizini naselja. U posljednje tri godine posebno su žive aktivnosti vezano uz izgradnju autoceste.
- veliku štetu uzrokuje promet nerijetko pretovarenih teških kamiona. Primječen je neugodan efekat prigodom prolaska praznih kamiona, gdje se kuća praktički "tresla". Sve opisano dodatno je pojačano miniranjem u samom kamenolomu.
- Na građevini su stradali glavni nosivi zidovi, pregradni zidovi, stropne ploče, balkoni i obloge, kao i vanjska, fasadna žbuka.
- Širenje pukotina seže od temeljnih zidova i vjerojatno kroz temelje. Oštećenja su zabilježena na fotografijama unutarnja i vanjska. Dio oštećenja pokrivaju obloge od lameprije, što je naročito izraženo u suterenu i stubišnom prostoru.
- keramičke pločice na otvorenim terasama imaju zvonki zvuk na udarac, što upućuje na zaključak da su se odvjile od morta i podloge. Vlasnik je pokušavao sanirati na način da zatvori reške cementnim mortom.
- Vjeruje se u daljnje otvaranje pukotina.

TRPIMIR MARIĆ dipl. ing. građ.
 Stalni sudski vještak za graditeljstvo
 ZAGREB, Podgaj 47

TRPIMIR MARIĆ dipl.ing.građ.
 Stalni sudski procjenitelj
 za graditeljstvo
 ZAGREB, Podgaj 47

D. KOMENTARI UZ FOTODOKUMENTACIJU

- DS 1 - Na pročelju se zadržava prašina
- DS 2 - Na pročelju se zadržava prašina emitirana iz kamenoloma u blizini, a zbog loše izvedene okapnice, oborinska voda "čini svoje".
- DS 3 - Pukotina u okapnici balkona i u podgledu plohe balkona.
- DS 4 - Pukotina na pročelju i na terasi, pločice su se zbog trešenja i vibracija odvojile od podloge.
- DS 5 - Pukotine oko dovratnika
- DS 6 - Pukotine na potpornom zidu, prani kulir se potpuno odvojio od betonskog zida. Pločice na podu i u stubištu popucale su i odvojile se od betonske podloge.
- DS 7 - Pukotina između podesta i stubišnog kraka.
- DS 8 - Betonska ograda sa okapnicama od keramičkih pločica. Pod od keramičkih pločica. Pločice su se potpuno odvojile od betonskih zidova i betonske podloge.
- DS 9 - Potporni zid
- DS 10 - Potporni zid na sudarnici sa ogradom stubišta.
- DS 11 - Potporni zid i podovi od keramičkih pločica koje se potpuno odvajaju od podloge.
- DS 12 - Već se u nekoliko navrata pokušavalo sanirati podove ali bez uspjeha.

» VJEŠTAČENJA MARIĆ «
 d. o. o.
 ZAGREB, Smičevićeva 22

TRPIMIR MARIĆ dipl. ing. građ.
Stalni sudski vještak za graditeljstvo
ZAGREB, Podgaj 47

TRPIMIR MARIĆ dipl.ing.građ.
Stalni sudski procjenitelj
za graditeljstvo
ZAGREB, Podgaj 47

- DS 13 - Već opisano
- DS 14 - Žardinjera i stubišni krak, popucali su.
- DS 15 - Pukotine u zidu.
- DS 16 - Mkropukotine i pukotine vidljive golim okom.
- DS 17 - Mikropukotine u sobi
- DS 18 - Strop i zid su se odvojili, pukotina napreduje.
- DS 19 - u blizini dovratnika, špalete stijenke zidova su popucale i strop se odvojio od zidova.
- DS 20 - Nadprozornik je ispucao i mora ga se sanirati.

» VJEŠTAČENJA MARIĆ «
d. o. o.
ZAGREB, Smiljeva 22

TRPIMIR MARIĆ dipl. ing. građ.
 Stalni sudski vještak za graditeljstvo
 ZAGREB, Podgaj 47

E. DOKUMENTACIJA

TRPIMIR MARIĆ dipl.ing.građ.
 Stalni sudski procjenitelj
 za graditeljstvo
 ZAGREB, Podgaj 47

1. Urudžbeni nacrt za stambenu katnicu za investitora Zvonka Kobeščak, nacrt br. 161/74 od 03.09.1974. kojega je izradio BETON iz Velike Gorice. Nacrt je urudžbiran prema klasi: UP/I-2266 dne 27.11.1974.
2. Situacioni nacrt DL 19 na ime Marija Kobeščak, u Zaprešiću, 17. rujna 1974. godine.
3. Nacrt iskolčenja 1:1000 DL 19 K.O. Podgorje Bistransko, Općina Zaprešić, Zavod za katastar i geodetske poslove.
4. Građevno odobrenje broj: UP/I-2266/44 Zaprešić dne 17.11.1974. prema kojemu se Mariji i Zvonku Kobeščak odobrava izgradnja stambene zgrade na k.č.br. 3365/2 K.O. Podgorje Bistransko, kojega je izdala općina Zaprešić, Sekretarijat za upravno pravne poslove.

»VJEŠTAČENJA MARIĆ«

d. o. o.

ZAGREB, Smičevićeva 22

187AVA

Očuvanci na čemu najviše u neprednosti
vlaski: Marije i Zvonimira Kobasćak

Vještaka: Trpimira Mardeš

Stomijolog i suodolite: Marijana Ražanec napravila je
je ovdje u stanje gradnje, završena je konstatirano stanje, preuzeta je fotografirana
dokumentacija, napredjena je fotokopiranje
stacija i sastavljen ovaj raspisak u
ovakvom izdaju.

Vlasnici su suglasni sa završetkom
ka ja građevina detaljno pregledana i
opisana u svim segmentima ostalo je
histologa utjela dijelovima u kojima je
i bitnog promjena prethodila i pronađeno
kamenica kroz običnu mazu.

Ovaj raspisak - izjava sastavljen je
dne, 08. 12. 2000. god. u Zagrebu je u
(700 znak).

Vlasnici:

Svjedoči

stolici suditi

Marije Kobasćak

Marijana Ražanec

Trpimir Mardeš

Marija Kobasćak

Trpimir

Marijana Ražanec

Zvonimir Kobasćak

Kobasćak Zvonimir

7946 0502335334428

01 2499210

3

* MIZKID - 00002/3001
MARIJA IZKUPIMIR KOBZICAK, IVANEC BISTANSKI,
IVANA PIVNARIĆA br. 37, k.o. 3365/2 k.o. 90600170
BISTRANSKO

1. PODACI O GLAVNOM OBJEKTU
GRADNJA JE NAPRAVLJENA PREMA ODOBRENOM PROJEKTU
NACRT br. 167/74 od 03.09. 1974.
- 1.1. Godina izgradnje 1982.
i stupanj dovršenosti sve čine, osim potkrovlja
(prema raspoloživoj
projektnoj dokumentaciji) _____
- 1.2. Katnost i
brutto površina suteren, prizemlje, kat i potkrovlje - ujedno
- 1.2.1. Visina prostorija prema projektu cca 2,50 m
- 1.3. Konstrukcija suteren u betonu, ostalo je blok opeka
i keramički sumpove, step, montaža srop FER
- (a.) - nosiva armiranobetonska sa zidovima od opeke,
prefabriciranih betonskih elemenata, krovište
koso
(b. - montažni objekt
(c. - drvena konstrukcija
(d. - ostalo
- 1.4. Obrada zidova (ovisno o namjeni prostorije) _____
- (a) žbuka + glet + nalič
(b) žbuka + glet + opločenje
(c) žbuka + glet + obloga (drvena, sint.)
(d) žbuka + glet + tapete
(e) ostalo
- 1.5. Obrada podova (ovisno o namjeni prostora) _____
- (a) parket klasični ili lamel
(b) ostale drvene podne obloge - u potkrovlju
(c) kamene ploče
(d) keramičke pločice
(e) sintetičke obloge
(f) cementna glazura
(g) ostalo

* MIZKIP - 00002/2001

1.6. Stolarija - vanjska i unutarinja _____

- a. PVC
- b. drvena
- c. bravarska *-- garata*

1.6.1. Stolarija vanjska i unutarinja _____

- a. rađena prema izmjeri,
- b. tipska industrijska

1.6.2. Stolarija vanjska i unutarinja _____

- a. izo staklo
- b. dvostruko ostakljenje - "krilo na krilo"
- c. obično ostakljenje - dvostruki prozori
- d. obično ostakljenje - jednostruki prozori

1.7. Instalacije _____

- a. elektroinstalacija - jaka struja, *jednofazna i trofazna*
- b. telefon
- c. plin
- d. vodovod
- e. odvodnja *-- vlastite septičke jame*
- f. centralno grijanja *na plin - radiatori*

1.8. Ocjena izvedbe _____

- a. vrlo dobra
- b. solidna
- c. osrednja
- d. loša
- e. vrlo loša

» VJEŠTAČENJA MARIĆ «

d. o. o.
ZAGREB, Srećkova 221.8. Ocjena održavanja *u jesen prošle godine* _____

- a. vrlo dobra
- b. solidna
- c. osrednja
- d. loša
- e. vrlo loša

*

* MIZKIP-00002/2001

1.a. PODACI O POMOĆNIM OBJEKTIMA

1.a.1. Popis objekata s godinom izgradnje

A	///
B	///
C	///
D	///
E	///

1.a.2.. Katnost i
brutto površina - visina prostorija

A	
B	///
C	///
D	///
E	///

1.3. Konstrukcija:

A	
B	///
C	///
D	///
E	///

* MIZKIP - 0P002/1001.

- (a. - nosiva armiranobetonska sa zidovima od opeke, prefabriciranih betonskih elemenata, krovšte koso
- (b. - montažni objekt
- (c. - drvena konstrukcija
- (d. - ostalo

1.4. Obrada zidova (ovisno o namjeni prostorije)

A	///
B	///
C	///
D	///
E	///

- a. žbuka + glet + nalič
- b. žbuka + glet + opločenje
- c. žbuka + glet + obloga (drvena, sint.)
- d. žbuka + glet + tapete
- e. neobrađeni zidovi
- f. ostalo

1.5. Obrada podova (ovisno o namjeni prostora)

A	///
B	///
C	///
D	///
E	///

» VJEŠTAČENJA MARIĆ «
 d. o. o.
 ZAGREB, S. ...sova 22

TRPIMIR MARIĆ dipl. ing. građ.
Stalni sudski vještak za graditeljstvo
ZAGREB, Podgaj 47

7

TRPIMIR MARIĆ dipl.ing.građ.
Stalni sudski procjenitelj
za graditeljstvo
ZAGREB, Podgaj 47

* MIZKIP - 00002/2004.

- a. parket klasični ili lamel
- b. ostale drvene podne obloge
- c. kamene ploče
- d. keramičke pločice
- e. sintetičke obloge
- f. cementna glazura
- g. ostalo

1.6. Stolarija - vanjska i unutarinja _____

A	_____ /
B	_____ /
C	_____ //
D	_____ /
E	_____ //

- a. PVC
- b. drvena
- c. bravarska

1.6.1. Stolarija vanjska i unutarnja

A	_____ /	
B	_____ "	
C	_____ //	
D	_____ /	» VJEŠTAČENJA MARIĆ «
E	_____ /	d. o. b. ZAGREB, Stručna ul. 22

- a. rađena prema izmjeri,
- b. tipska industrijska

* MIZKIP - ODDOZ/BOOP,

1.6.2. Stolarija vanjska i unutarnja

A	≡
B	≡
C	≡
D	≡
E	≡

- a. izo staklo
- b. dvostruko ostakljenje - "krilo na krilo"
- c. obično ostakljenje - dvostruki prozori
- d. obično ostakljenje - jednostruki prozori

1.7. Instalacije

A	≡
B	≡
C	≡
D	≡
E	≡

- a. elektoinstalacija - jaka struja
- b. telefon
- c. plin
- d. vodovod
- e. odvodnja
- f. centralno grijanja

1.8. Ocjena izvedbe

A	≡
B	≡
C	≡
D	≡
E	≡

» VJEŠTAČENJA MARIĆ «
d.o.o.
ZAGREB, Smičevićeva 22

* MI7KIP - 00007/1007/1.

- a. vrlo dobra
- b. solidna
- c. osrednja
- d. loša
- e. vrlo loša

1.8. Ocjena održavanja

A	<u> = </u>
B	<u> = </u>
C	<u> / </u>
D	<u> ~ </u>
E	<u> // </u>

- a. vrlo dobra
- b. solidna
- c. osrednja
- d. loša
- e. vrlo loša

*MIZKIP - 00002/2001.

2. PROCJENA ŠTETE
- vrijednost sanacije oštećenja -

2.1. Oštećenja na konstrukciji: uslijed djelovanja miniranja, vibracija i emisije prašine.

- a. oštećenja koja prema ocjeni vještaka ugrožavaju opću stabilnost objekta (pukotine u zidovima)
- b. oštećenja bez značajnijeg utjecaja na opću stabilnost objekta (talogađe prašine na pročelju, oštećenja stambenog prekrivača)

2.1.1. Procjena vrijednosti sanacije oštećenja konstrukcije
(kratak opis radova, količina i cijena)

2.1.1.1. Nastupi zidovi 1.200,00 DEM

2.1.1.2. Stropovi 900,00 DEM

UKUPNO 2.100,00 DEM

2.1.2. Procjena vrijednosti sanacije oštećenja na unutarnjim i vanjskim ploham (zidovi vanjski i unutarnji, pročelje, podovi)
(kratak opis radova, količina i cijena)

2.1.2.1. Pročelja 1.500,00 DEM

2.1.2.2. Podgladi balkona 1.800,00 DEM

2.1.2.3. Unutarnje plohe 1.300,00 DEM

2.1.2.4. Obloge (lamperija, keramičke pločice) 2.100,00 DEM

2.1.2.5. Otvorene terase (keramičke pločice i pravci) 2.800,00 DEM

UKUPNO 9.600,00 DEM

* MIZKIP - 00002/0001.

2.1.3. Procjena vrijednosti sanacije oštećenja na instalacijama i ugrađenim uređajima (mjerilima i sl.)
(kratak opis, količina i vrijednost radova)

///
///
///
///

2.1.4. Ostala specifična oštećenja

Ango žman ekspozicija i nadzor	1,400,000 DEM
///	
///	
///	
///	

UKUPNO: 1,400,000 DEM

* MIZKP - 00002/2001

TRPIMIR MARIĆ dipl. ing. građ.
Stalni sudski procjenitelj
za građiteljstvo
ZAGREB, Podgaj 47

2.a. PROCJENA TRAJNO IZGUBLJENE VRIJEDNOSTI

računa se zbog nemogućnosti potpune sanacije objekta a što će prouzročiti u konačnici skraćenje vijeka trajanja, koji bi bio očekivan obzirom na standard izvedbe, odabir gradiva i razinu održavanja.

Ocjenjuje se:

učestalost oštećenja koja imaju trajni karakter označenih u ovom elaboratu brojevima od najmanje 1 pa do maksimalno 5 2 (DVA)

karakter oštećenja također iskazan brojevima od 1 pa do pet 2 (DVA)

građevinska vrijednost objekta; temeljem vrijednosti etalonskog objekta. $N_g = 159,05 \times 800 = 127.240,00 \text{ DEM}$

pa je

$$TIV = BGP \times JC \times SV \times (UK1 + UK2) =$$

$$TIV = 0,19 \times 127.240,00 =$$

$$= 24.175,60 \text{ DEM}$$

$$\text{odnosno kvantito:} = 24.200,00 \text{ DEM}$$

UKUPNO PROCJENJENA ŠTETA

$$= 13.700,00 \text{ DEM}$$

TRAJNO IZGUBLJENA VRIJEDNOST

$$= 24.200,00 \text{ DEM}$$

SVEUKUPNO

$$= 37.900,00 \text{ DEM}$$

Direktor:

» VJEŠTAČENJA MARIĆ «
d. o. o.

ZAGREB, Smičevićeva 22

Trpimir Marić, dipl. ing. građ.
STALNI SUDSKI VJEŠTAK

(slovima: trideset i sedam tisuć devetsto četrdeset i dva kuna)

4

SOCIJALISTIČKA REPUBLIKA HRVATSKA
OPĆINA ZAPREŠIĆ
SEKRETARIJAT ZA UPRAVNO PRAVNE POSLOVE

Broj: UP/I-2266/74
Zaprešić, 27.11.1974.

Na osnovu člana 58. Odluke o uvjetima izgradnje objekata građana i građansko pravnih osoba (Sl. novine općine br. 1/70) u predmetu K O B E Š Č A K Marija i Zvonko - građevno odobrenje, Sekretarijat za upravno pravne poslove općinske uprave Zaprešić donosi sljedeće

G R A Đ E V N O O D O B R E N J E

1. O d o b r a v a s e K O B E Š Č A K Mariji i Z v o n k u iz Zagreba, D o l e š č e kao investitoru da izgradi s t a m b e n u z g r a d u na kat. cest. br. 3365/2 k.o. P o d g o r j e B i s t r a n s k o.
2. Investitor je dužan pridržavati se tehničke dokumentacije koja je sastavni dio ovog rješenja, građevinsko tehničkih propisa i iskolčenja regulacione linije.
3. Zgrada se ima locirati u građevno pravcu od interesantskog puta 3,00m. od međe desnog susjeda 0,00m, od međe lijevog susjeda 17,00 m i od međe stražnjeg susjeda preko 20,00 metara. Septička jama se se izgraditi preko 15,00m od bunara.
4. Ovo odobrenje prestaje važiti ako se sa izgradnjom ne započne u roku od 1 godine nakon izdavanja ovog odobrenja, a može se produljiti najviše za 12 mjeseci.
5. Nakon završetka objekta investitor je dužan zatražiti uporabnu dozvolu.

O b r a z l o ž e n j e

Na zahtjev K O B E Š Č A K Marije i Zvonka od 24.09.1974. proveden je postupak za izdavanje odobrenja izgradnje S t a m b e n e z g r a d e.

U postupku je utvrđeno da podnosilac zahtjeva ima na osnovi propisa pravo da gradi na zemljištu navedenom u dispozitivu, da je investiciono tehnička dokumentacija potpuna i ovjerena od projektne organizacije koje je istu izradila.

Uvidom u katastarsku i urbanističku dokumentaciju utvrđeno je da je izgradnja u skladu sa urbanističkim propisima.

Uvidejem na licu mjesta utvrđeno je da se građevinski objekt može izgraditi kao što je iskločeno. Saslušane su zainteresirane stranke, te pošto su ispunjeni propisani uvjeti, na osnovu člana 79 uvodno citirane odluke riješeno je kao u dispozitivu.

Protiv ovog, rješenja dopuštena je žalba u roku od 15 dana nakon primitka otpredka rješenja Komisiji za žalbe općine Zaprešić. Žalba se izjavljuje pismeno ili ismeno na zap. snik putea ovog Sekretarijata, može se izjaviti neposredno drugostepenom organu, poštom, a bilježi se sa 10,00 dinara po Tbr.2. Odluke o ad ministrativnim taksama.

P.O. SEKRETARIJAT

Vilim Belina

Dostaviti:

1. Kobeščak Marija i Zvonko
Zagreb, Dolčić 30
2. Galović Ivan
Zagreb, Koturaška 17
3. Građevinska inspekcija, o v d j e
4. Arhiva, o v d j e

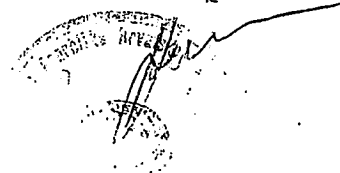

Broj ~~04~~ 5-134 -1974

u Zaprešiću, 22. listopada 1974.

ZAPISNIK

o izvršenom iskolčenju regulacione, građevne i nivelacione linije

Iskolčenje izvršeno za potrebe: izgradnju stambenog objekta a na zahtjev
KOBEŠČAK Marije iz Zagreba Dolčić 301. Iskolčeni objekt nalazi se u naselju Ivanec k.o. BISTR. PODGORJE
kat. čestica br. 3365/2 dimenzije objekta 9,00 x 6,00

2. Iskolčenje je izvršeno u okviru djelatnosti ovog Zavoda po ovlaštenom geodetskom stručnjaku.

3. Iskolčenje regulacione, građevinske i nivelacione linije odnosno objekta izvršeno je prema urbanističkom projektu — planu iskolčenja, koji je izradjen u
Tim projektom — planom iskolčenja mjerila određeni su elementi regulacije i iskolčenja objekta u tač. 1.

4. Iskolčenje je izvršeno ortogonalnom — polarnom metodom. Granica dozvoljenog odstupanja nije prekoračena.

5. Oznake kojima su obilježene linije regulacije, građenja i budućih visina nivele-
te predane su u naravi korisniku objekta s napomenom da sačuva trajne oznake iskolčenja, dok se
ne izvrši kontrola po nadležnom građevnom inspektor. Neposredno prije početka gradnje ovu
kontrolu dužan je investitor (stranka) zatražiti najmanje 3 (tri) dana prije početka gradnje od orga-
nana koji je izdao građevnu dozvolu.6. Kota poda — nulta tačka određena je od nivelete ceste — kanalizacije —
vodovoda i prenesena u naravi na

Apsolutna visina poda — nulta tačka H =

Apsolutna visina kolca označenog na nacrtu H =

Razlika između nulte točke i kolca iznosi h =

7. Korisnik zemljišta na kojem je iskolčen objekt je
..... a pravo korištenja proističe iz isprave izdane po
..... broj: od 197.....8. Samo na osnovu ovog zapisnika izdati će se rješenje, da je parcelacija odnosno
gradnja izvedena u regulacionoj liniji.9. Nacrt iskolčenja mjerila 1:1000 sastavni je dio ovog zapisnika.

DOVRŠENO

Iskolčenje izvršio:

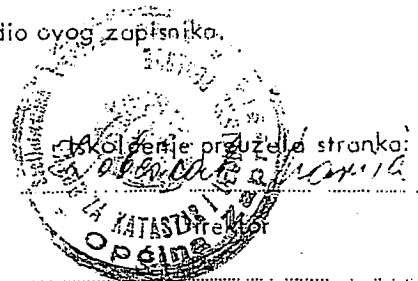
KOZLEK Todor 100Kontrolu prije početka gradnje izvršio je dne 197..... građevni in-
spektor i ustanovio je da smještaj novogradnje potpuno odgovara izdatom is-
kolčenju — da se investitor ne pridržava izvršenog iskolčenja i zbog toga je obustavljena daljnja
gradnja.

Građevni inspektor:

Broj ~~04~~ 5-134 -1974

u Zaprešiću, 22. listopada 1974.

ZAPISNIK

o izvršenom iskolčenju regulacione, građevne i nivelacione linije

Iskolčenje izvršeno za potrebe: izgradnju stambenog objekta a na zahtjev
KOBEŠČAK Marije iz Zagreba, Dolčić 301. Iskolčeni objekt nalazi se u naselju Nanec k.o. BISTR. PODGORJE
kat. čestica br. 3365/2 dimenzije objekta 9,10 x 6,00

2. Iskolčenje je izvršeno u okviru djelatnosti ovog Zavoda po ovlaštenom geodetskom stručnjaku.

3. Iskolčenje regulacione, građevinske i nivelacione linije odnosno objekta izvršeno je prema urbanističkom projektu — planu iskolčenja, koji je izradjen u
Tim projektom — planom iskolčenja mjerila odredjeni su elementi regulacije i iskolčenja objekta u tač. 1.

4. Iskolčenje je izvršeno ortogonalnom — polarnom metodom. Granica dozvoljenog odstupanja nije prekoračena.

5. Oznake kojima su obilježene linije regulacije, građenja i budućih visina nivelete predane su u naravi korisniku objekta s napomenom da sačuva trajne oznake iskolčenja, dok se ne izvrši kontrola po nadležnom građevnom inspektor. Neposredno prije početka gradnje ovu kontrolu dužan je investitor (stranka) zatražiti najmanje 3 (tri) dana prije početka gradnje od organa koji je izdao građevnu dozvolu.

6. Kota poda — nulta tačka određena je od nivelete ceste — kanalizacije — vodovoda i prenesena u naravi na

Apsolutna visina poda — nulta tačka H =

Apsolutna visina kolca označenog na nacrtu H =

Razlika između nulte tačke i kolca iznosi h =

7. Korisnik zemljišta na kojem je iskolčen objekt je
..... a pravo korištenja prouičte iz isprave izdane po
..... broj: od 197

8. Samo na osnovu ovog zapisnika izdati će se rješenje, da je parcelacija odnosno gradnju izvedena u regulacionoj liniji.

9. Nacrt iskolčenja mjerila 1:1000 sastavni je dio ovog zapisnika.

DOVRŠENO

Iskolčenje izvršio:

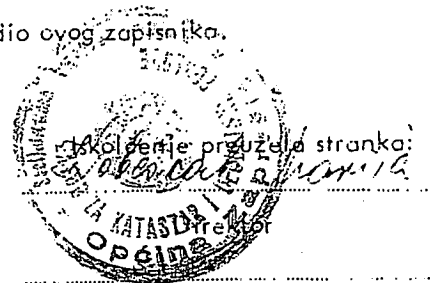
KOZLEK T. d. r. s. g.

Kontrolu prije početka gradnje izvršio je dne 197 građevni inspektor i ustanovio je da smještaj novoizgrađene potpuno odgovara izdatom iskolčenju — da se investitor ne pridržava izvršenog iskolčenja i zbog toga je obustavljena daljna gradnja.

Građevni inspektor:

S R HRVATSKA
OPĆINA ZAPREŠIĆ
Zavod za katastar i geodetske poslove
Katastr. općina: **BISTRANSKO PODGORJE**
Det. list br. **19**

Ime vlasnika: **KOBEŠČAK - Marija**
Korisnik: **isti**
Površina: **250 čh**
Z. k. ul. br. **4499**

2

SITUACIONI PLAN

MIERILO = 1:1000

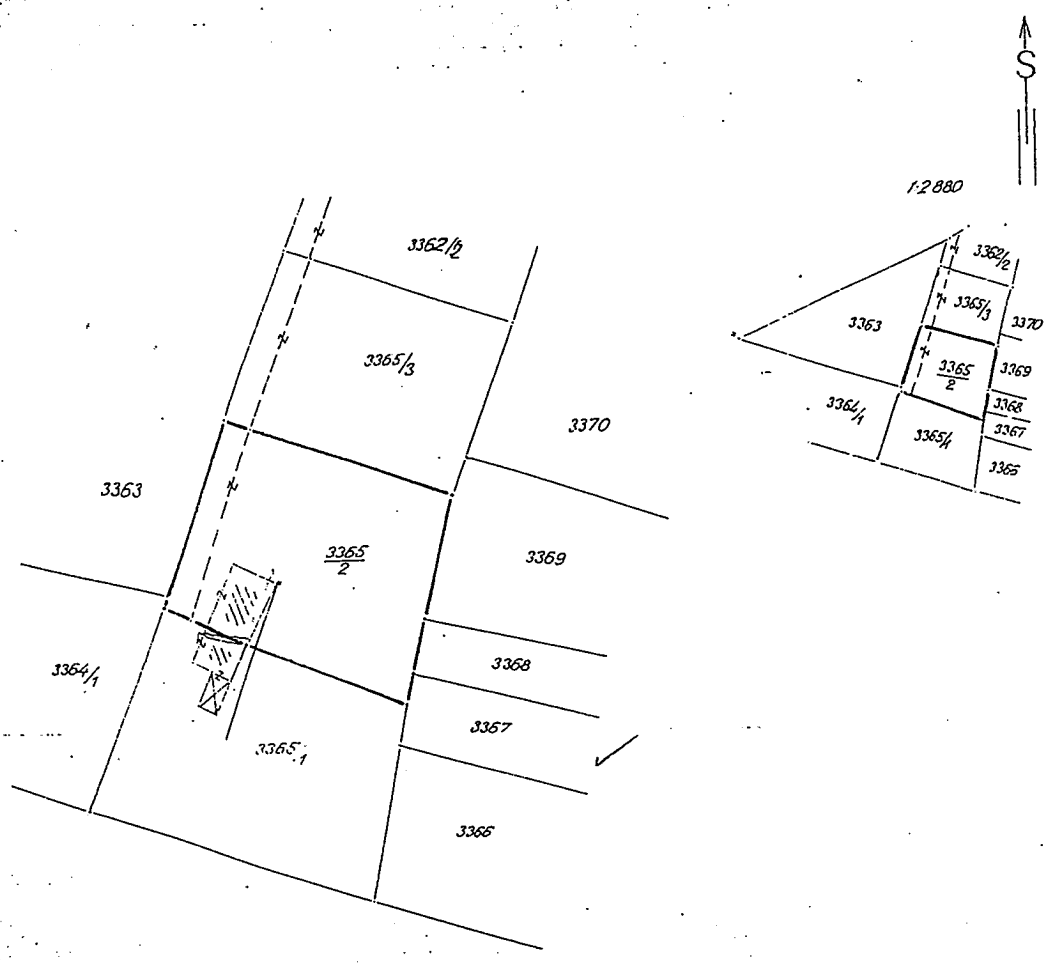

U ZAPREŠIĆU **17. rujna** 19**74**.....

Izradio: **KOZLEK** I. dipl. ing.

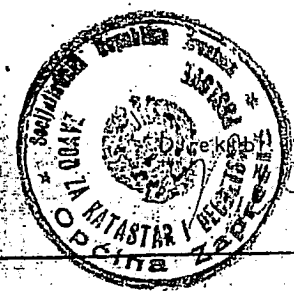

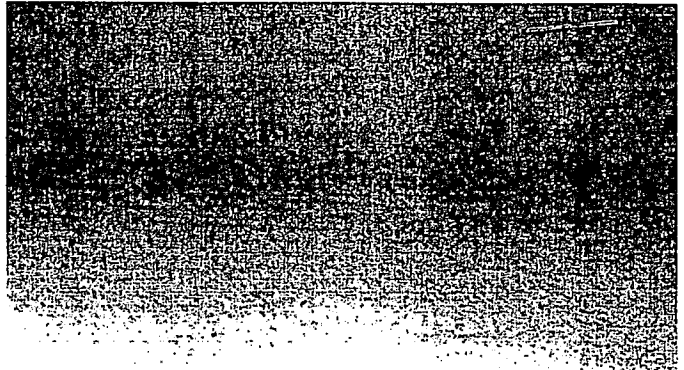

DS
1

37

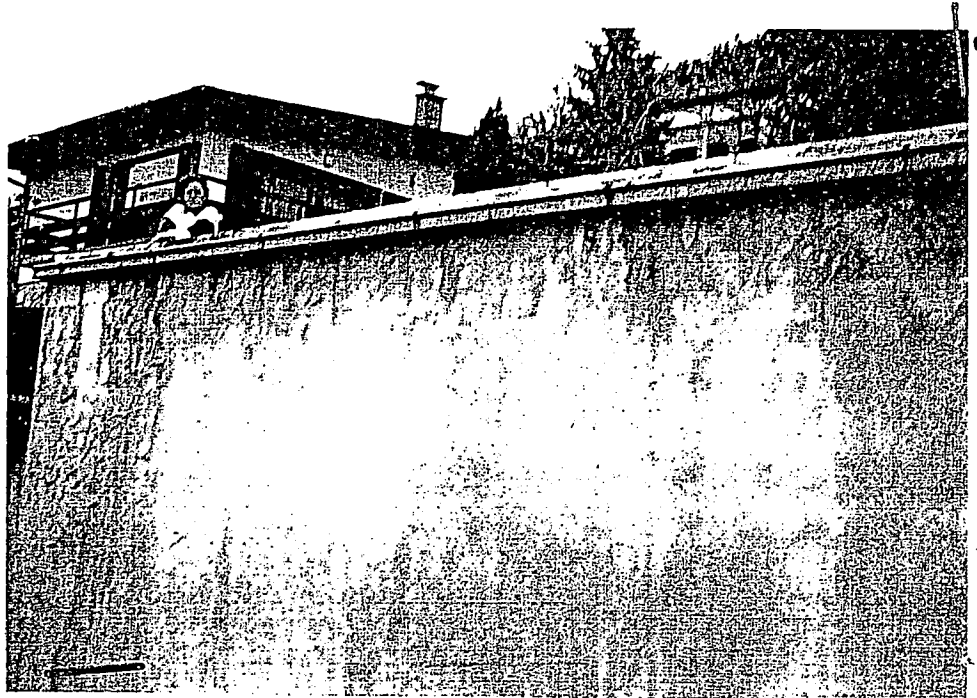
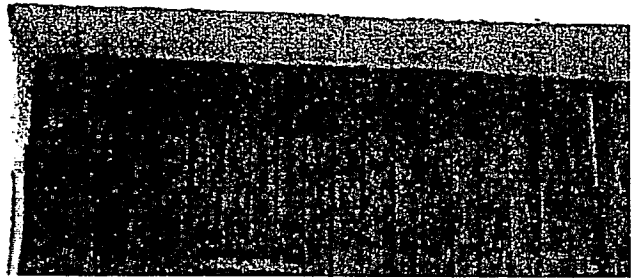

DS
2

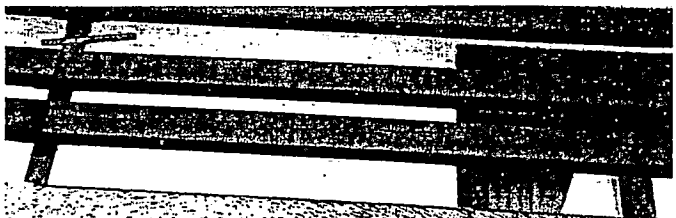

DS
3

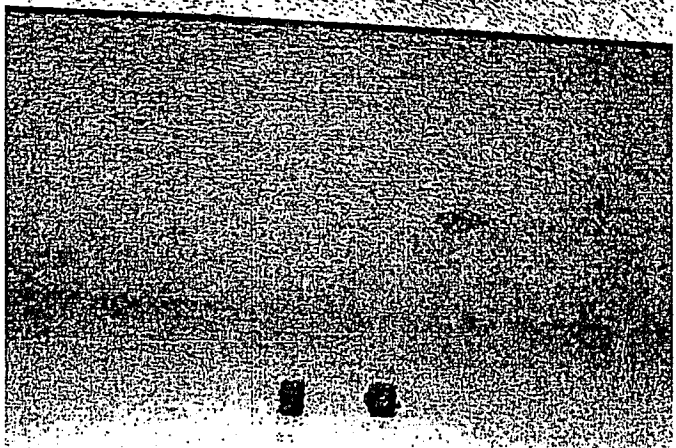

DS
4



DS
5



DS
6

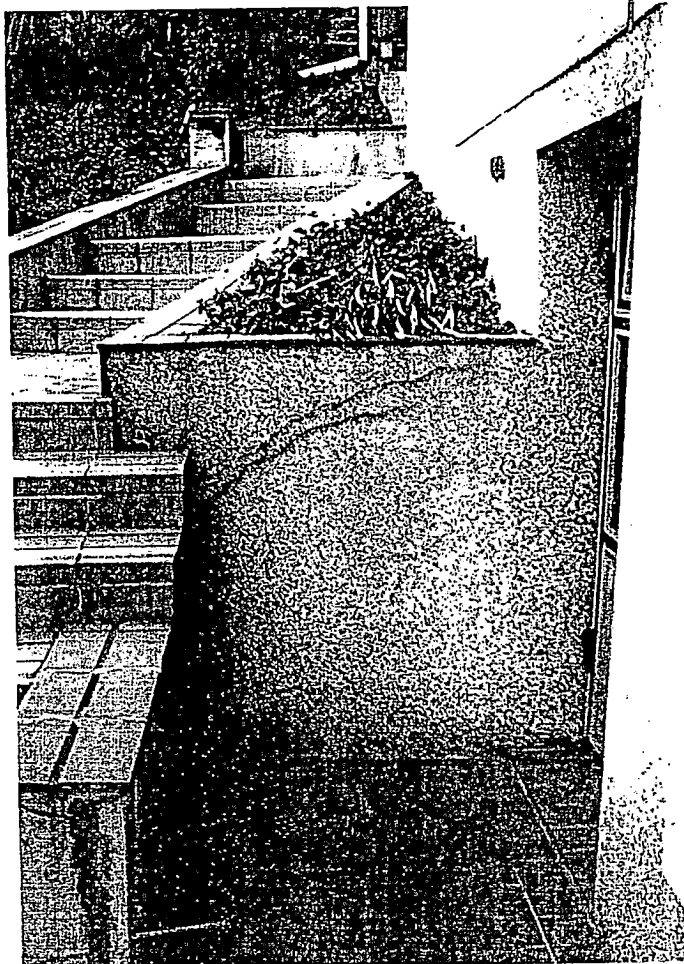



DS
7

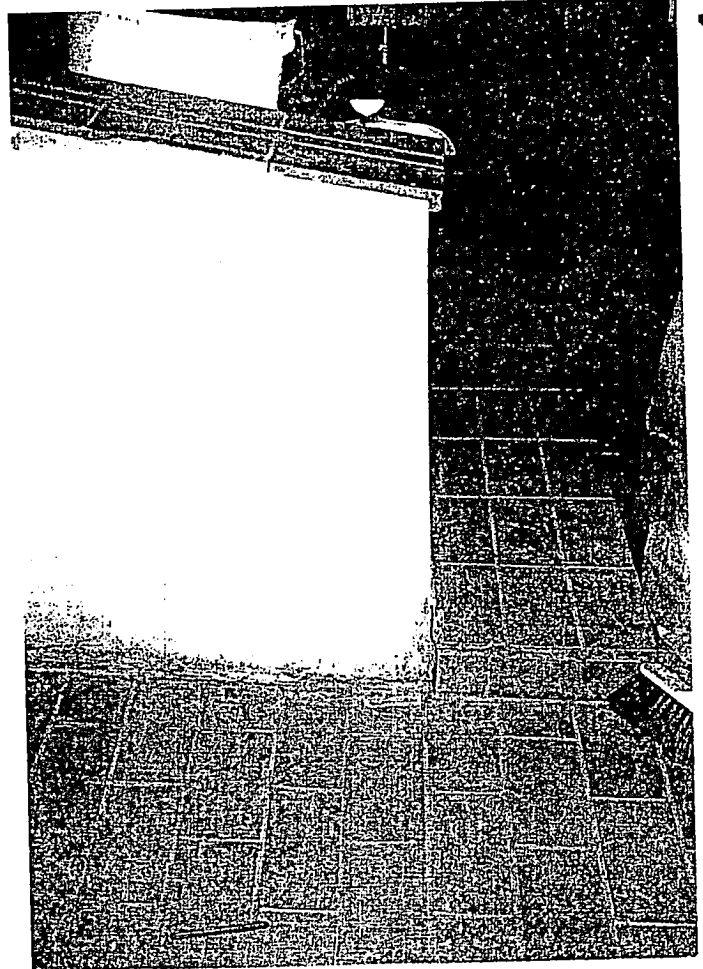
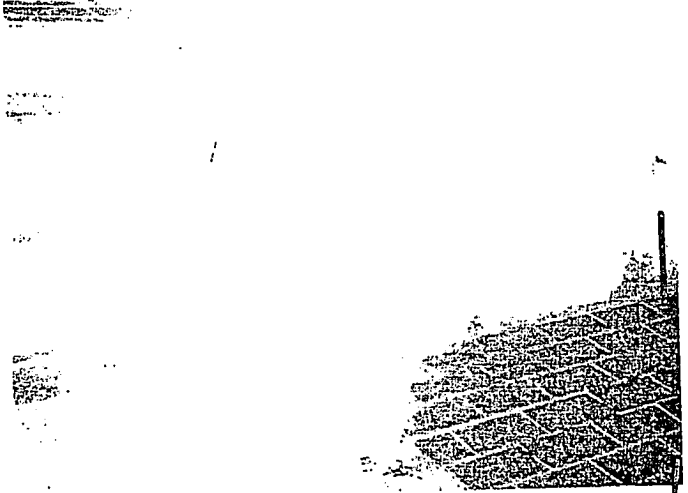

DS
8

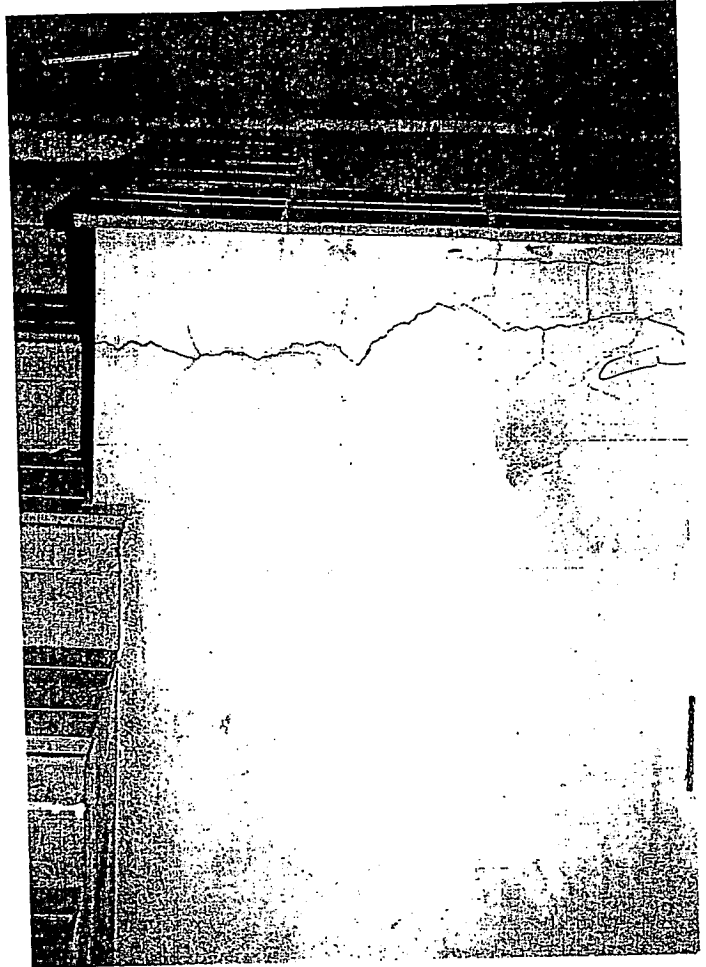

DS
9

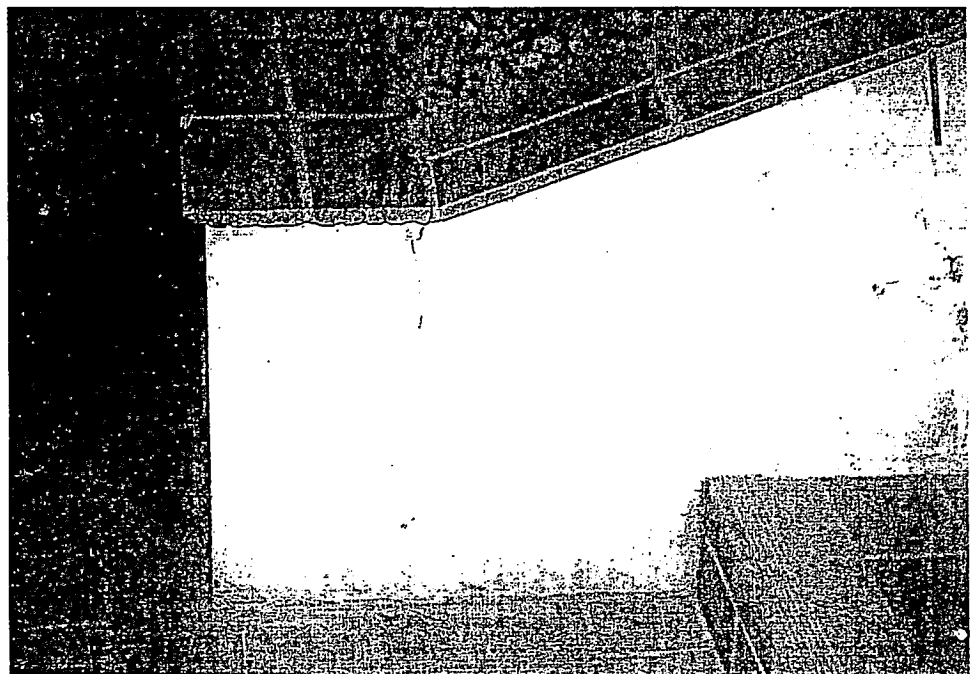

DE
70

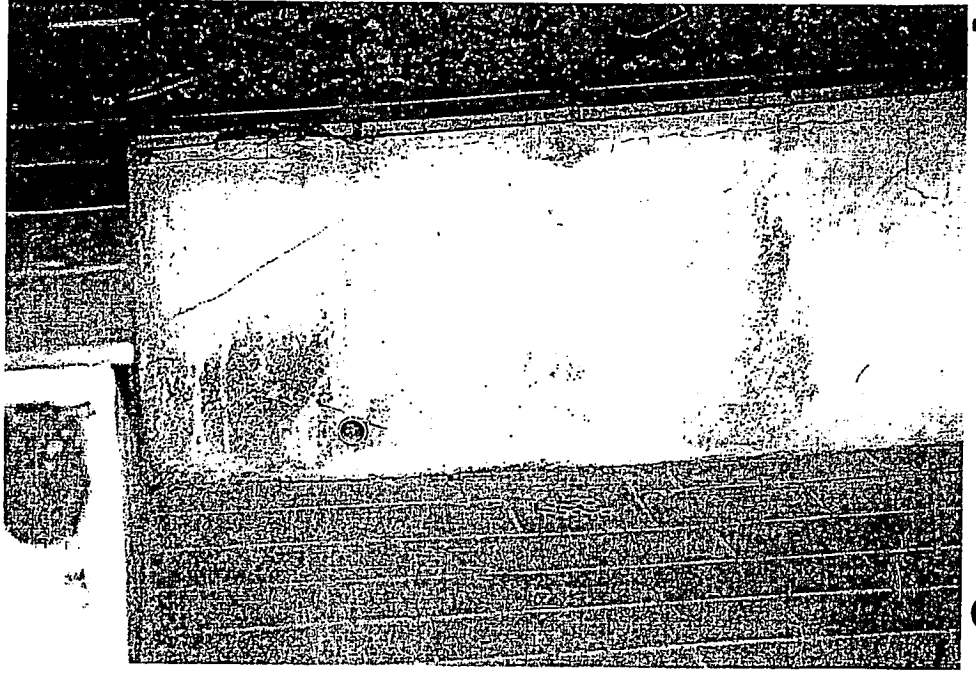

DS
11

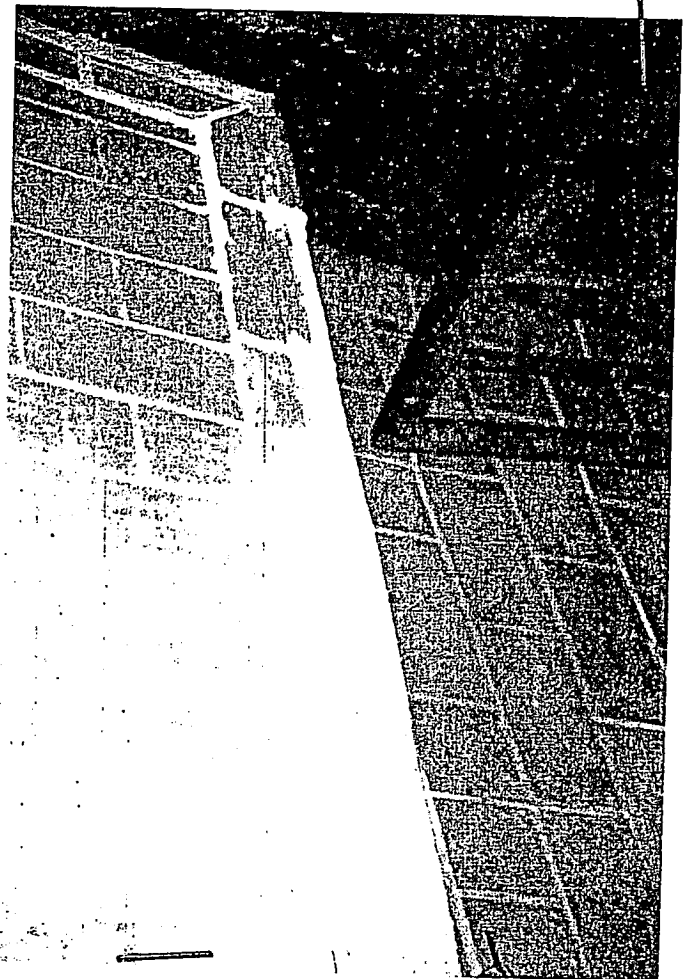

DS
12



DS
13



DS
14

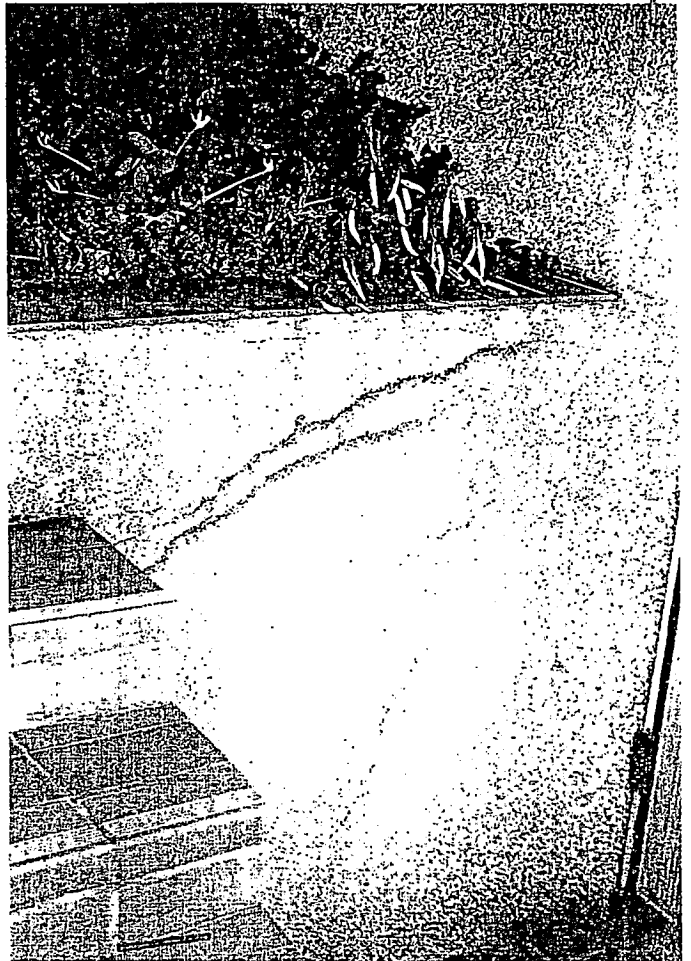

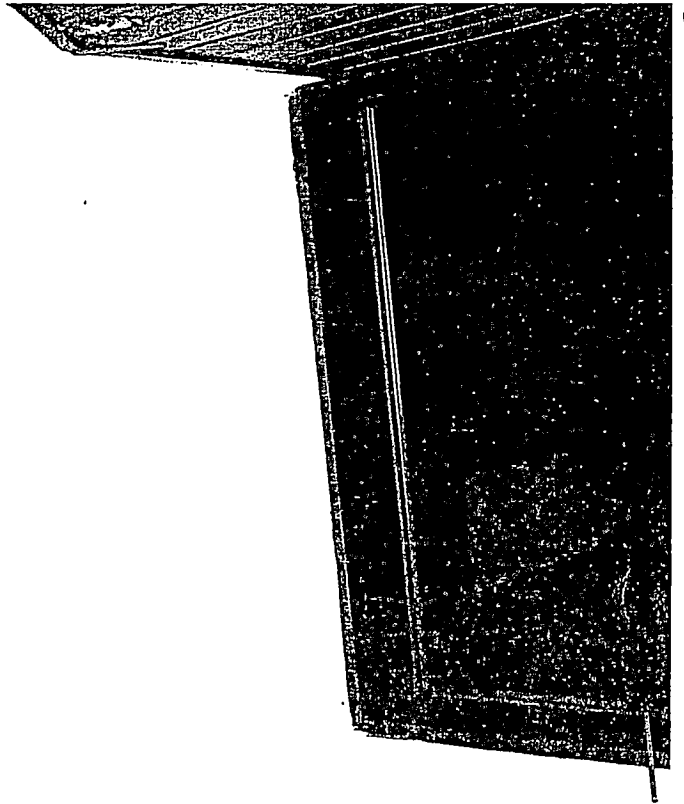

DS
15

DS
16

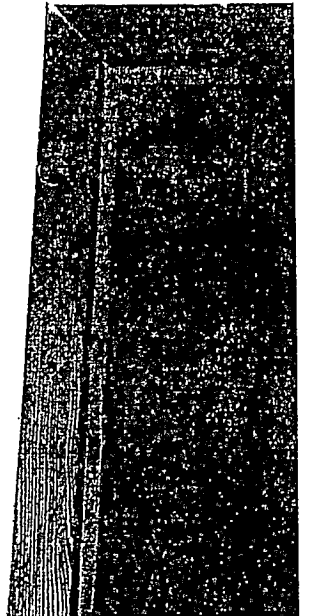
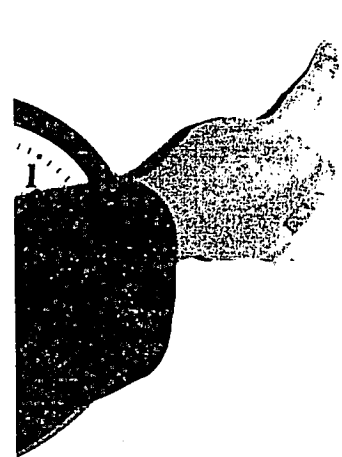

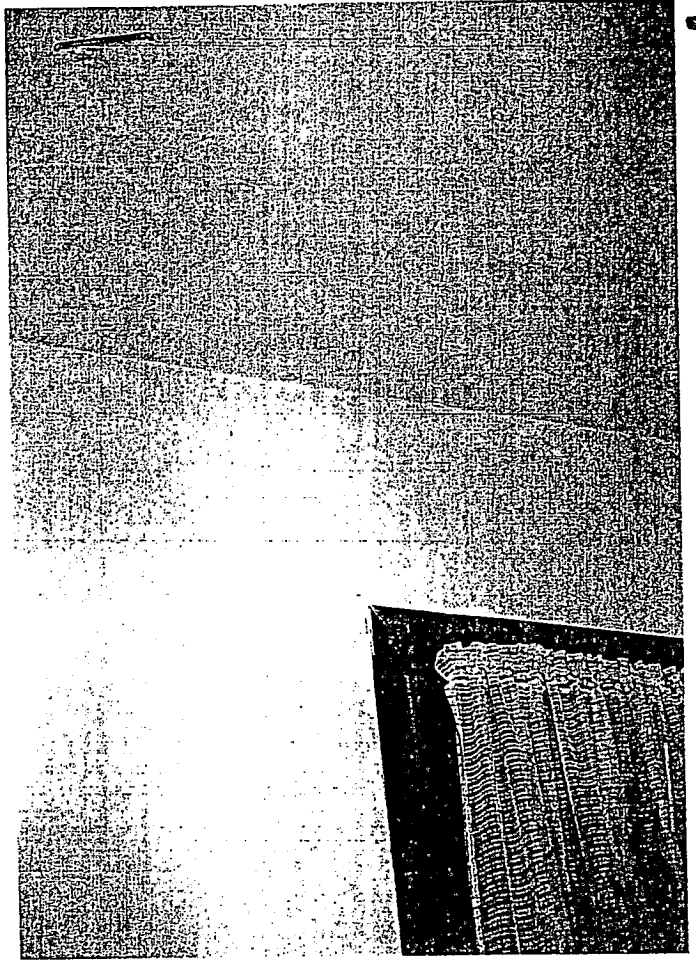

DS
17

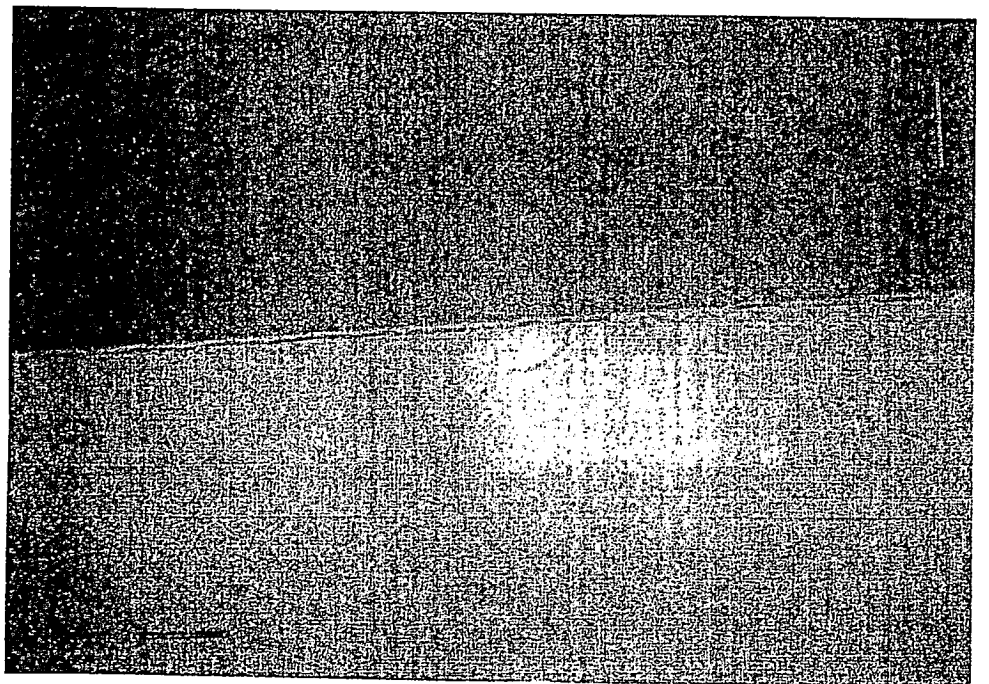

DS
18



DS
19

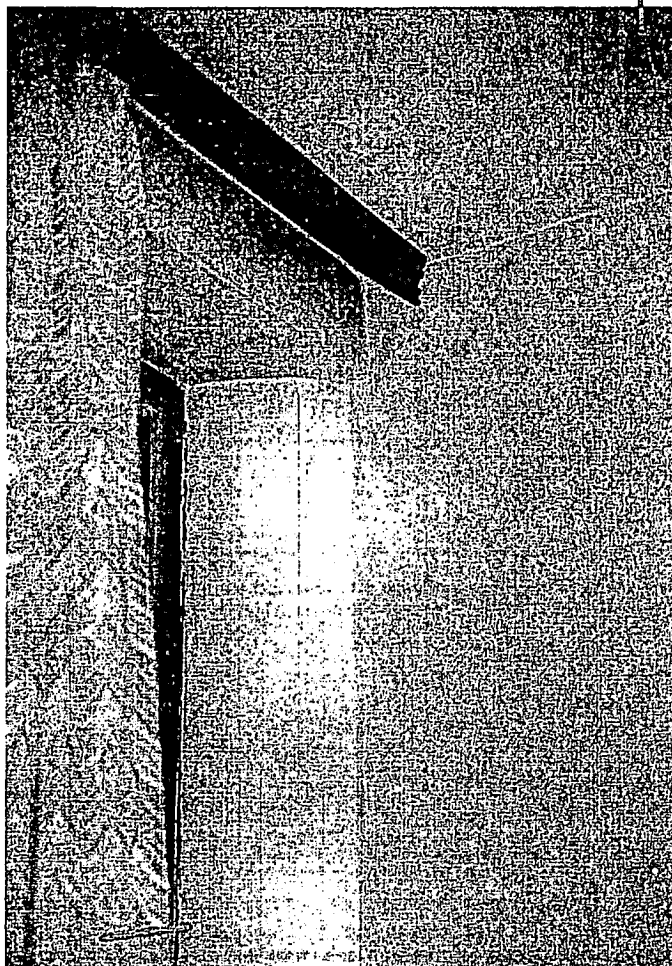

DS
02



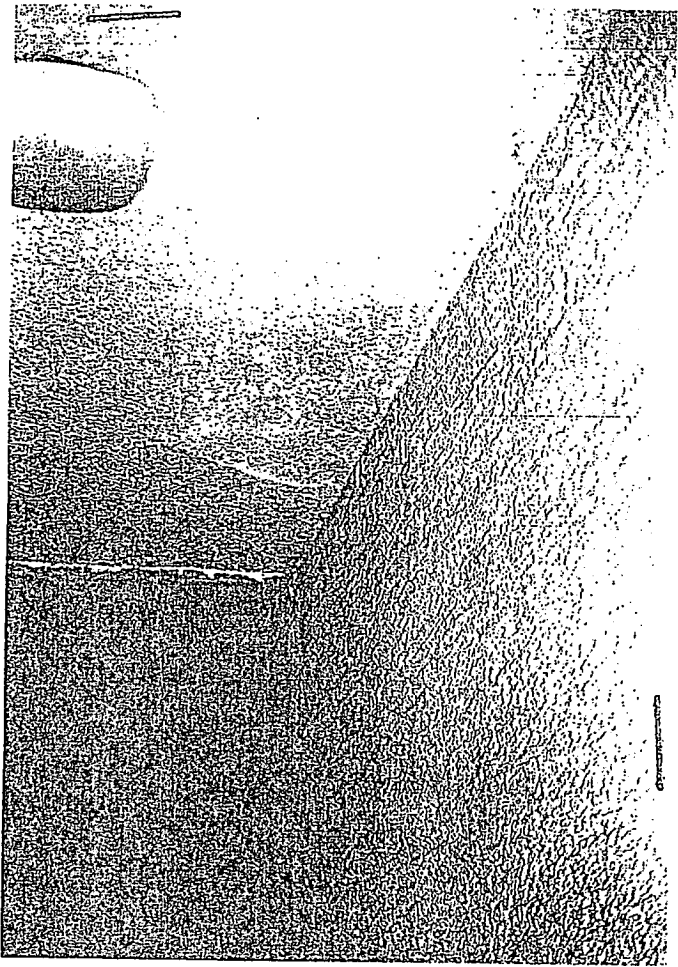

DS
21

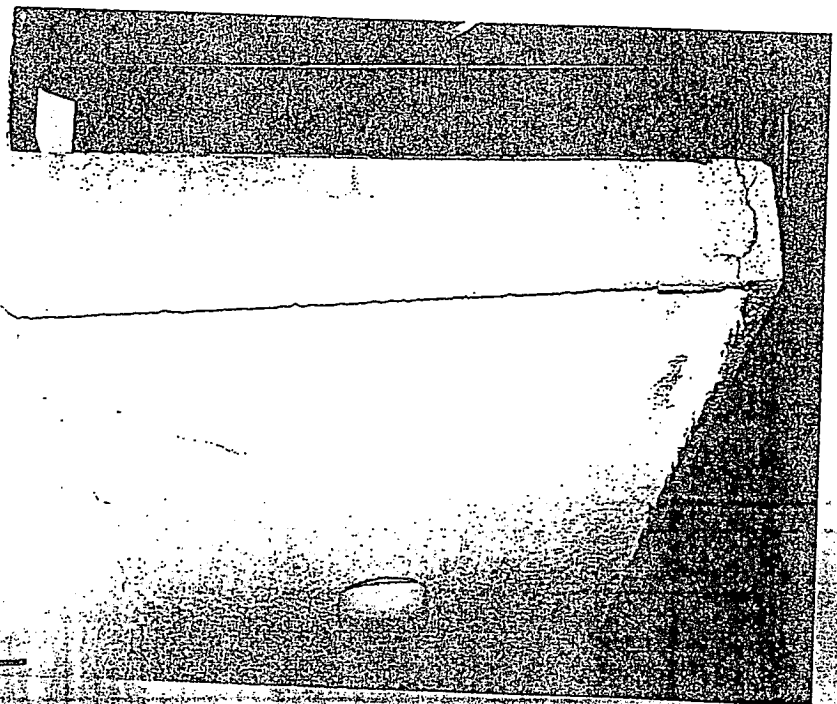

DS
22

DS
25



DS
26

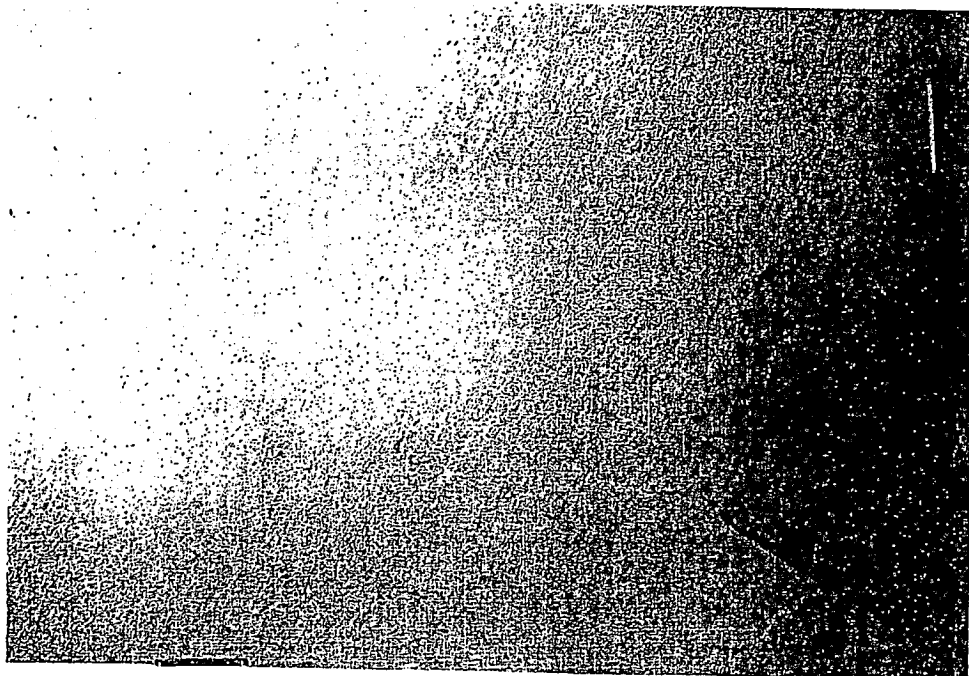

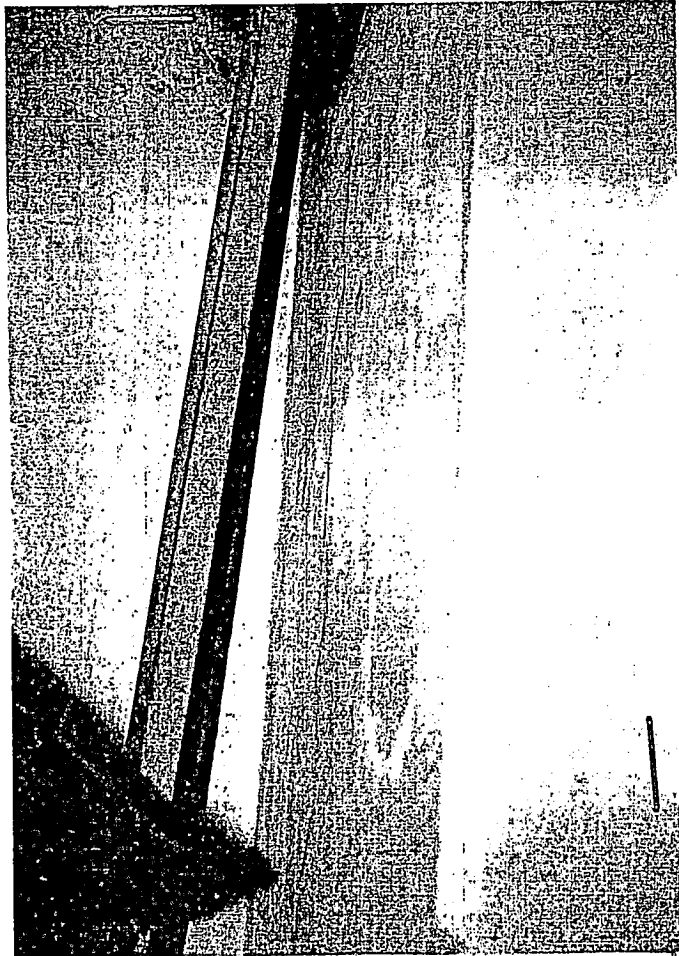

DS
27

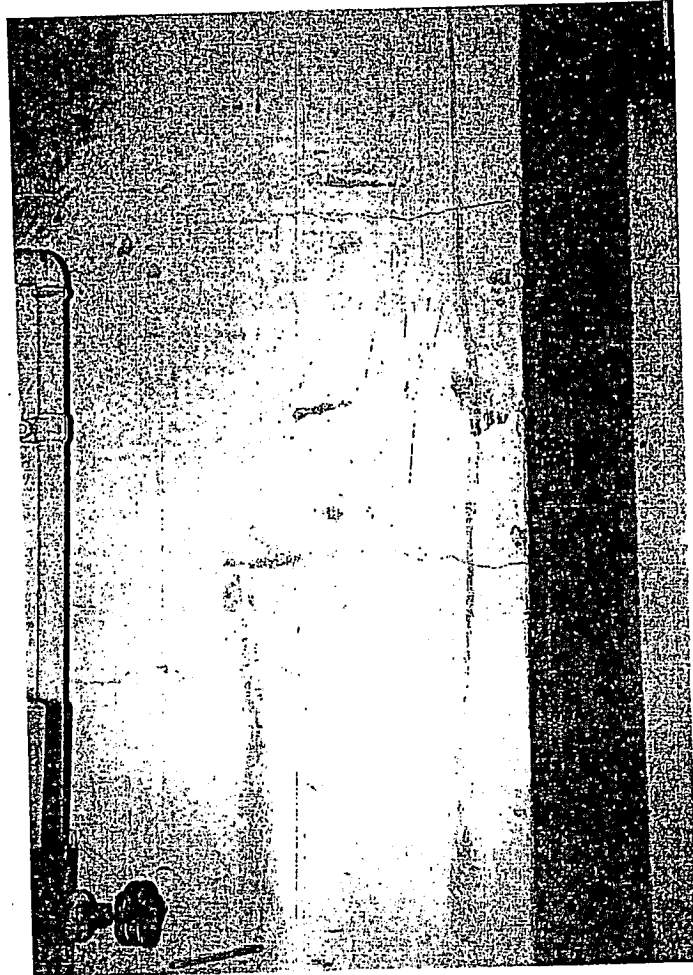

DS
28

DS
29

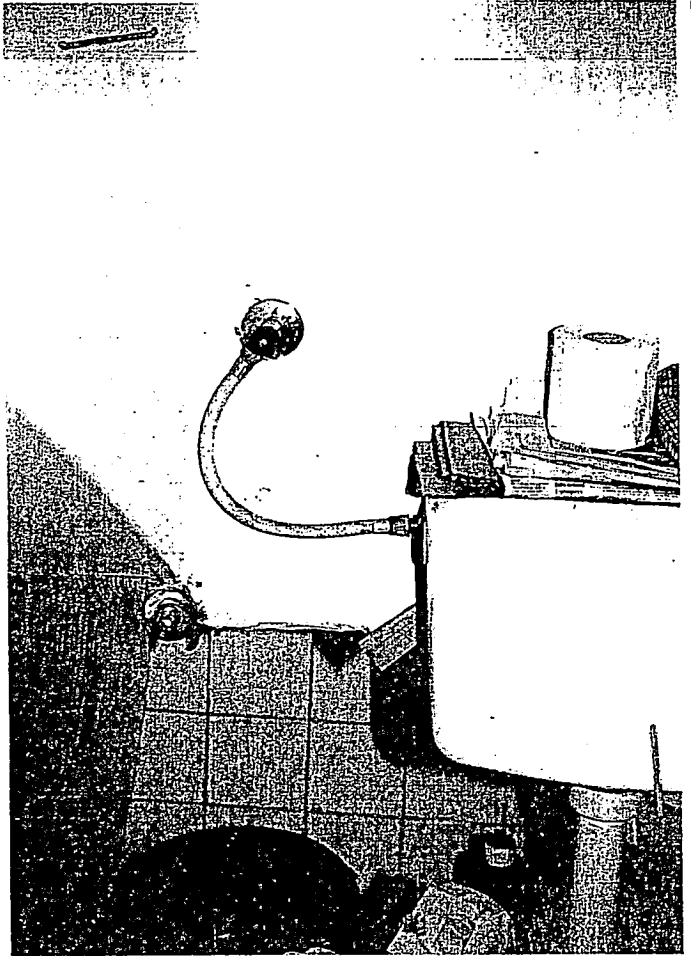

DS
30

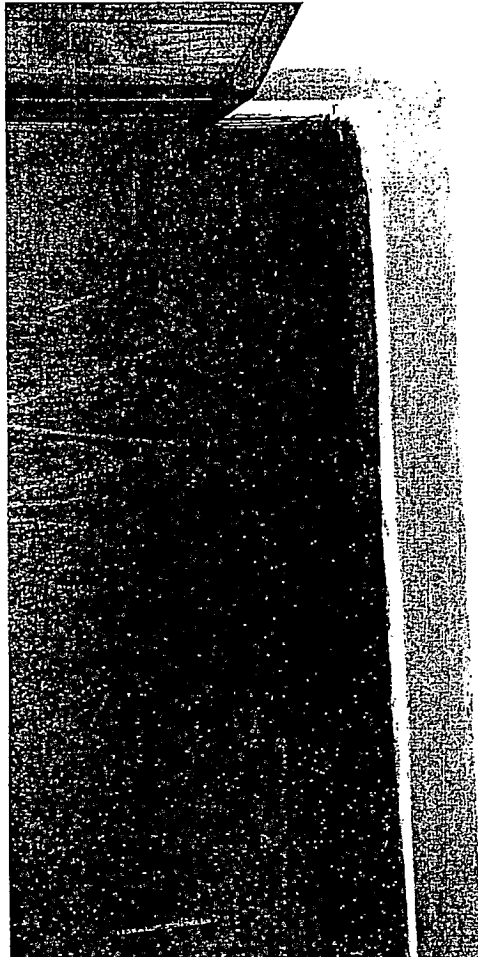

NASTAVAK, KOMENTARA UZ FOTOGRAFIJE

- 143 - otvorena pukotina sa tendencijom daljnjeg proširenja započinje u uglu otvora - prozora i obrnuta se kroz do pola.
- 144 - gotovo horizontalna pukotina sa tendencijom daljnjeg otvaranja vertikalno sa jedne i druge strane.
- 145 - u uglu neposredno uz sjedlo centralnog grijača napučenost se prati i kondenzat vodi uz napuštanje toplinske izolacije.
- 146 - zid je potpuno potamnio uslijed taloženja prašine kojim emulziju kamena priprema prolaska kroz ulaz.
- 147 - Naslage prašine prate sve zidove i stepene gotovo u svim prostorijama.
- 148 - Na sudarnici zida i stepa u sobi velika je naslaga prašine.
- 149 - Pukotina u uglu neposredno ispod stepa ukazuje na stupenjem da je moguće da je bila armaturna mreža u vertikalnom smjeru.
- 150 - Na sudarnici otkriva zidove pojavile se pukotine sa tendencijom proširenja.

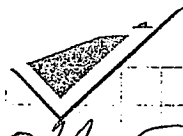

DS-21 - u mjestu je oštećen najviše step
otpada je zbrinuta a dio se odvoji
od stepa, te prijeti opasnost daljnjeg
razaranja.

DS-22 - ugao bakova popričnoma je
ošteđen, kao zbog toga debelji, tako

DS-29 u prizemlju - kupatila je dosta
ošteđena vidljiva je požarna
pukotina u zidu

DS-30 ošteđeni su zidovi, drvašnici,
lovi,

343

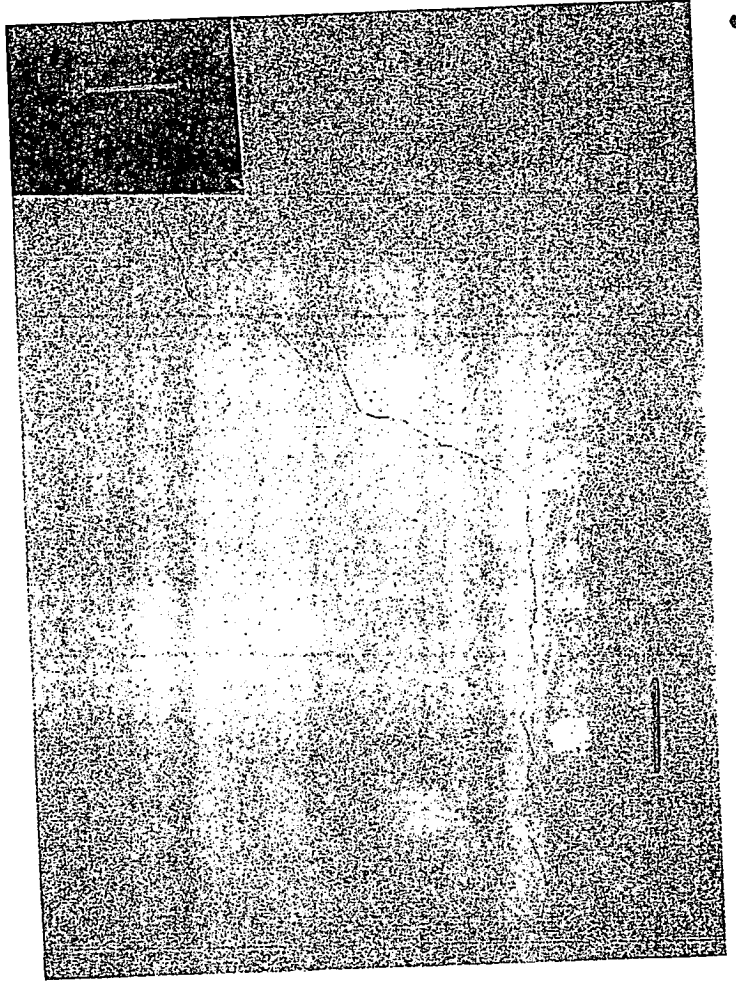

344

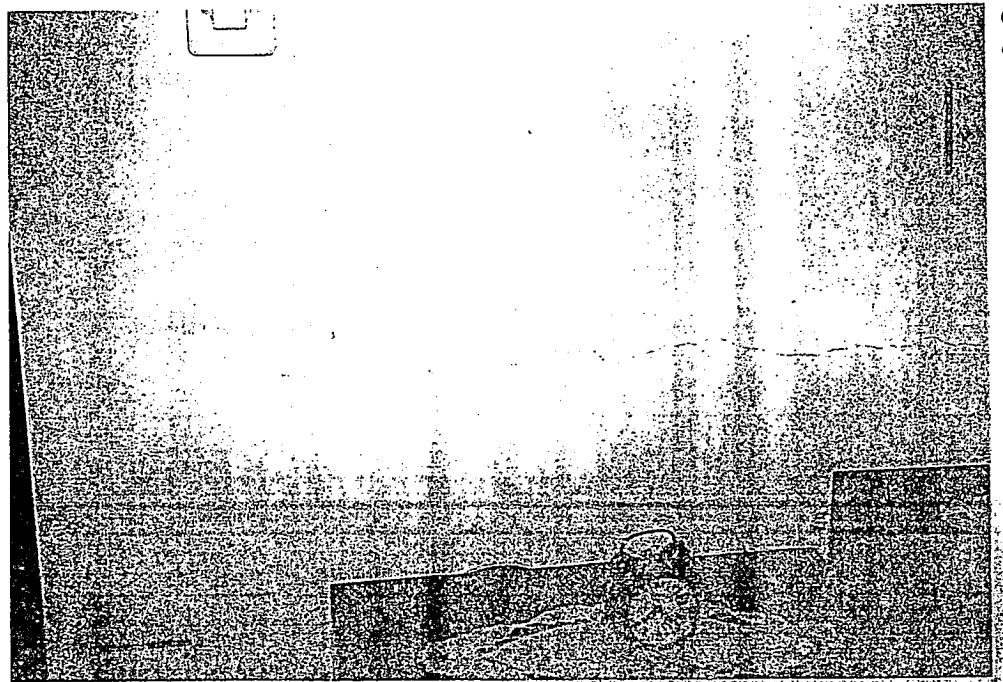

245

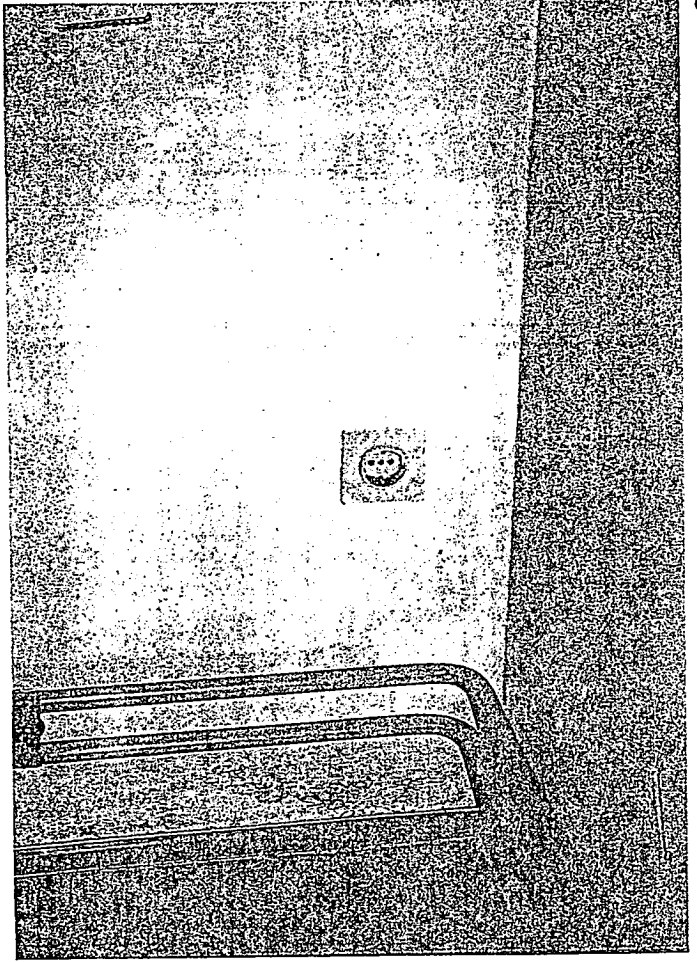

246

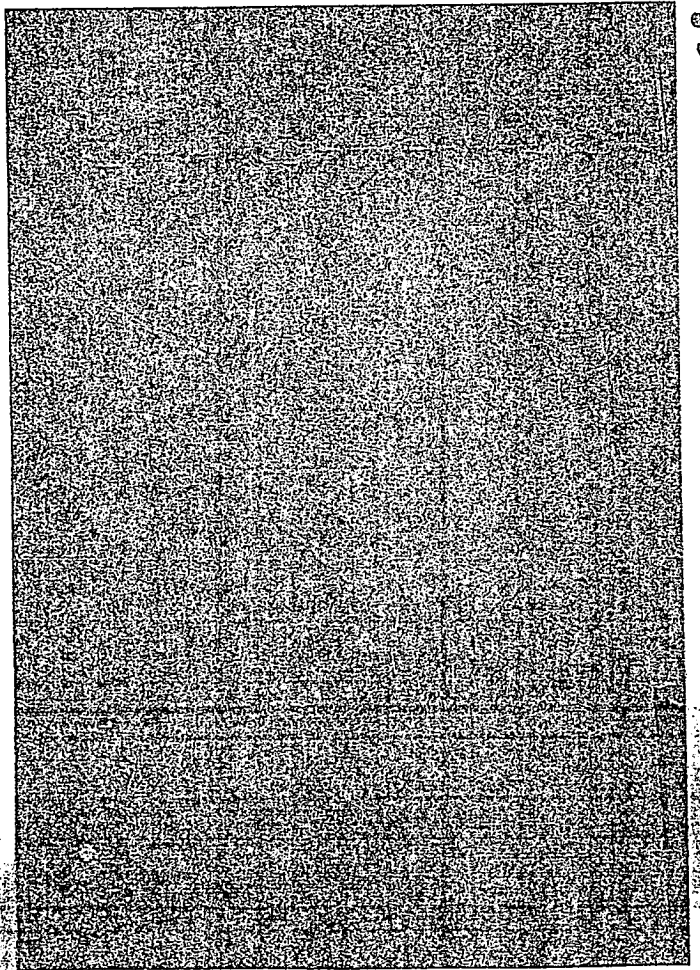

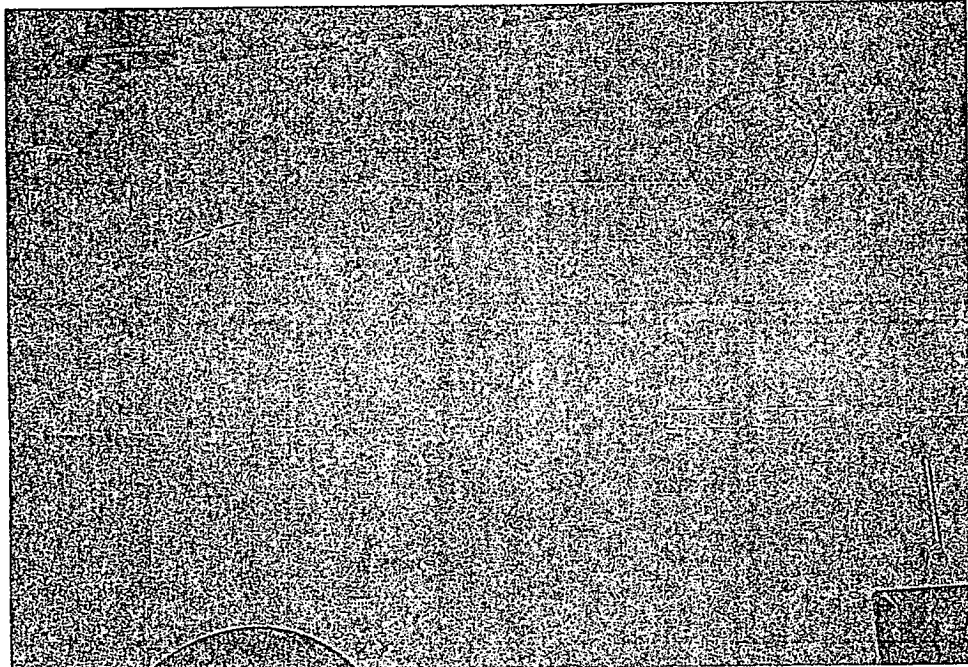

247

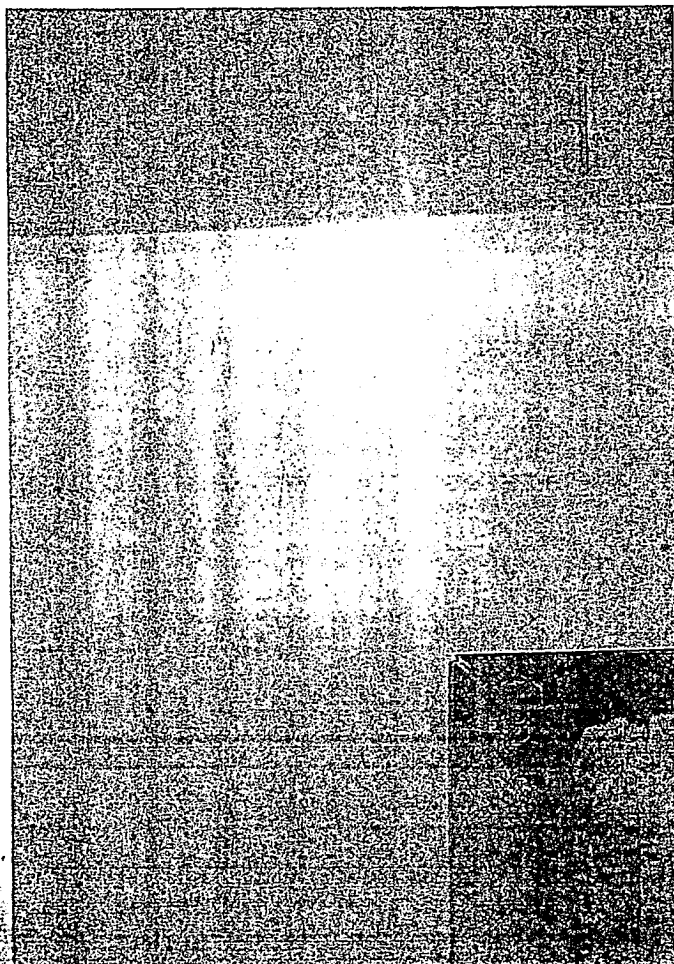

248

349

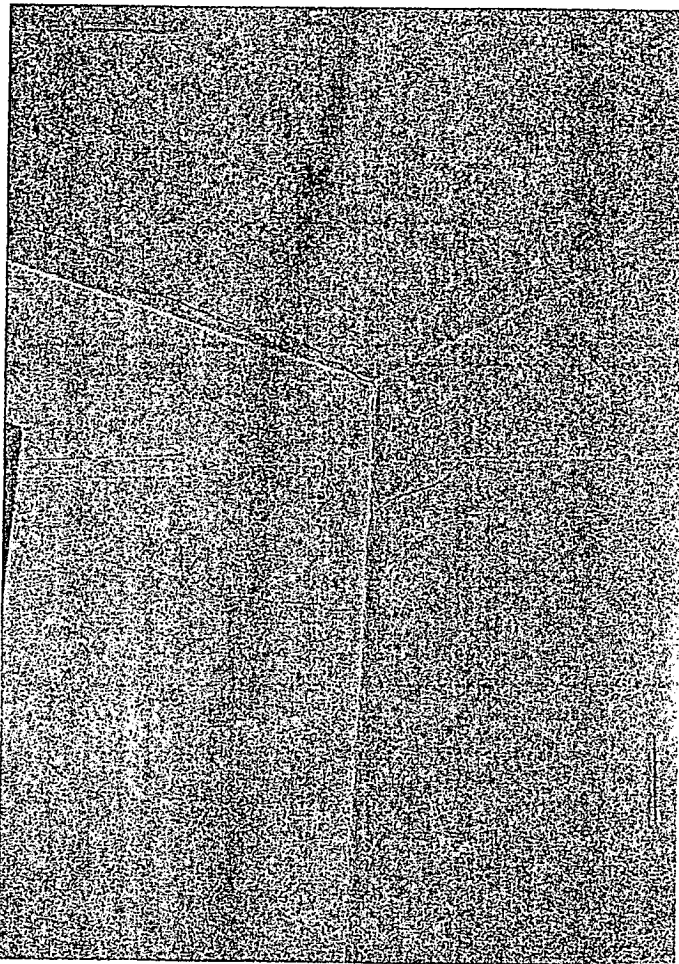

350

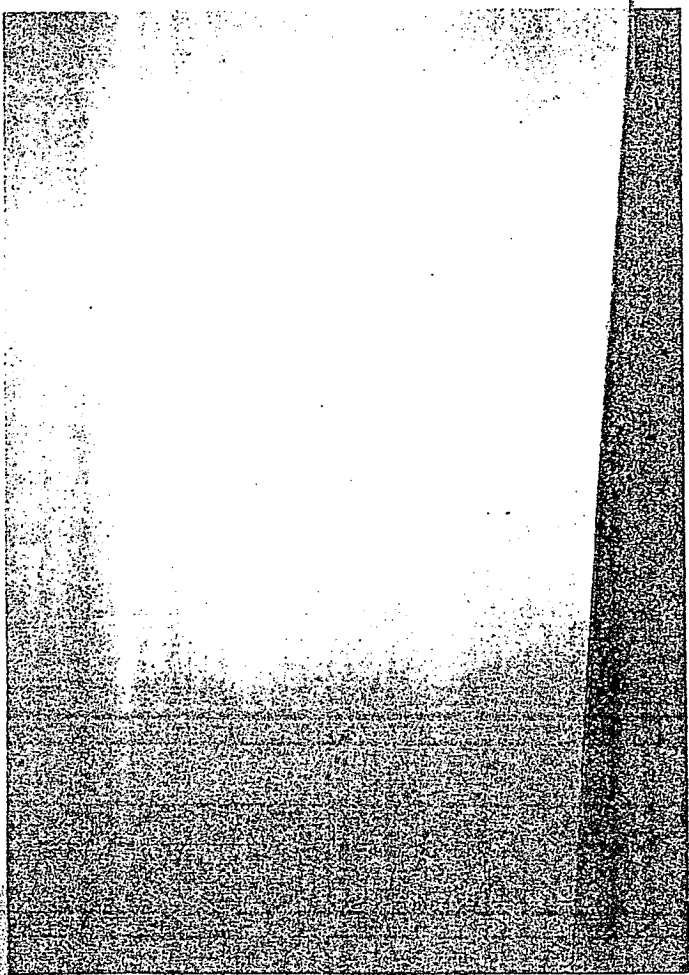

TEHNIČKI OPIS

Objekat je katni lociran na valovitom terenu veličine 9,35 x 10,30. Objekat se sastoji iz različitih gđe sa anještani ulazni predprostor, garaža i podrum. U katu su anještane dvije sobe, dnevni boravak, kuhinja, isba, kupatona i dvojeni WC te predprostor. U podkrovlju su anještane dvije spavaone.

KONSTRUKCIJA

Objekat je izgrađen iz župlje opeke 30 cm debljine, koja odgovara toplinskoj zaštiti za ovu klimatsku zonu. Temelji i nadtemeljni zidovi izvedeni su iz betona MK-150.

Temelji u zemlji su dubine 80 cm, a širine 50 cm, objekat je u vertikalnom smislu povezan vertikalnim serklašima sa sigurnost od potresa. U visini stropa koji je izveden od "PSK" gredica nalazi se sloj tlačnog betona armirani također, sa bar tri profila na m². Strop se nalazi iznad prizemlje i kate. Stepenište je izvedeno kao arm. bet. kosa ploča oslonjena na podzemne grede. Stepenište se nalazi između dva nosiva zida debljine 30 cm. Ispod poda nabijena zemlja na kojoj se nalazi sloj rešetanog šljunka (batula). Na batuli se nalazi prva betonska podloga deb. 10 cm. od MK-150 čija je gornja površina zaglivena de. crnog sjaja, jer ta podloga služi i kao nosilac hidroizolacije objekta. Hidroizolacija se sastoji od 3 vruća premaza bitasnom i 2 bitumenske ljepenke br. 80. Na hidroizolaciju dolazi sloj betona od 6 cm MK-150.

Zidovi unutar objekta izvedeni od pune opeke, debljine 12 cm, zidani Portlandnim mortom M-25.

Zidovi iznutri vapnenim mortom M-5, a strop također. Svi bridovi izvedeni oštro. Vanjska žbuka "Terabona" u boji po izboru investitora.

Krovnište je drveno, visulja dvostruko, izvedeno po standardnim dimenzijama. Krovnište je letvano i pokriveno utornim crijepom.

OBNAĐAVI poro. vi u sobama i hodniku izvedeni iz bukovog parketa položani na sloj mekog lesonita. U kuhinji vinas pločice, a u kupatoni keramičke pločice.

Strop i zidovi u kuhinji, sobama, hodniku izvedeni vapnenom bojom dok se u kuhinji na mjestu (radno) mokrog čvora i u kupatoni keramičke pločice 15/15 cm ljepljene na zid sigurno ljepilom do visine 1,5 m od vratiju.

Vrata puna i ostakljena. Puna stu gletka dvostruko šperana. Ulazna vrata hrastova. Prozori krilo na krilo, opremljeni "Belin-gen" roletama. Zagrijavanje prostora lokalno pećima na kruto ili tekuće gorivo. Podnožje i ulazne stepenice iz praonog kuhinje.

INSTALACIJA Vodovod i kanalizacije kućni. Postoji priključak na električnu mrežu.

Kupatona opremljena ležećom kadom, umivaonikom, školjkom i ostalim sitnim priborom. Zagrijavanje vode niskotlačnim električnim bojlerom, a zagrijavanje kupatona električnom grijalicom. U kuhinji dvostruki praonik i električni bojler za pripremanje tople vode.

STATICKI PRORACUN

ZA STAMBU U KATNICI U IVANEC-SUMESCECU

INVESTITOR: ZUONKO KOREŠČAK

Osnovni Dimenzije stambenog objekta prikazane su na crtežu. Dimenzije objekta su 9,35 x 10,30. Stanite su dvostrešne, sistema drvene nosivice, razmak nosivice na cr. 3,00 m, a kada se stanite ve podivene od 11. klase.

Stropovi su podivene sistema "PERT" proizvedene "PRIGORKA" d.o.o. Za sve potrebne strojeve na statičnom proračunu dati su podaci, pa treba uz odgovarajuću nosivost odabrati tip grede i armaturu. Flektne grede je uzeti debljine 4 cm i treba ih armirati sa $\phi 6/25$ cm poprečno po rebru.

Horizontalne rebrice uzeti u svim eljancima u svim stropovima konstrukcije, a armirati ih sa $4 \phi 14$, a uk. a $\phi 6/25$ cm.

Vertikalne rebrice uzeti po svim stupovima proračunom u planu i uzeti ih armirati sa $4 \phi 14$, uk. a $\phi 6/25$ cm.

Nosive podove etage uzeti opekan 170-150 rel. 19x19x25 cm u poduznom pravcu 07-50.

Stropovi su podivene sistema "PERT" proizvedene "PRIGORKA" d.o.o. Za sve potrebne strojeve na statičnom proračunu dati su podaci, pa treba uz odgovarajuću nosivost odabrati tip grede i armaturu. Flektne grede je uzeti debljine 4 cm i treba ih armirati sa $\phi 6/25$ cm poprečno po rebru.

Temeljni objekti su monolitni betoni za betonom M8-10. Armatura je računata sa 5. kl. dg = 2,5 g/cm³. Nosivost temelja su prema tome izračunati i se bet. obj. stat. dg. prema. Upravo je to se bet. obj. stat. dg. prema. Upravo je to se bet. obj. stat. dg. prema.

Objekt je za svu odgovarajuću mltu pitite 11. klase. Upravo je to se bet. obj. stat. dg. prema. Upravo je to se bet. obj. stat. dg. prema.

KROVNA KONSTRUKCIJA

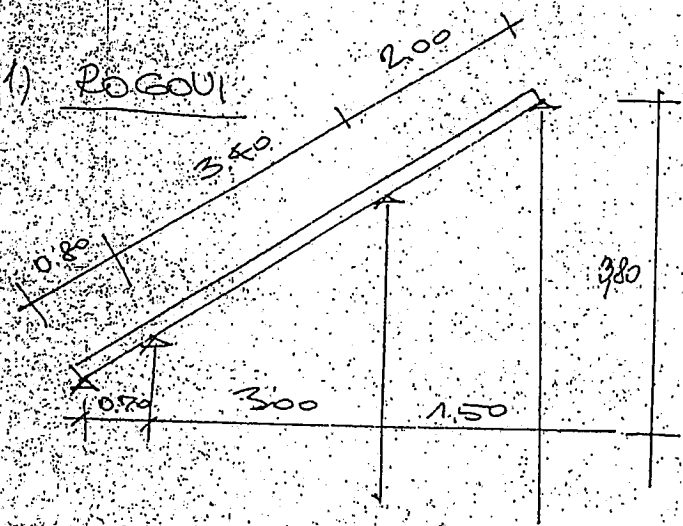

građev. čel. II. kl.
 $\sigma_{s, dop} = 100 \text{ kg/cm}^2$

razmak nosivača: cca 100 cm

Veriženje:
 nagib krova $\alpha = 380/300 = 0.905$
 $\alpha = 42^\circ$
 $\cos \alpha = 0.743$

bite crijeva = 30 kg/m^2
 nosivača cca 100 = 10 -- --
 $g = 100 \text{ kg/m}^2$

$l_1 = 0.70 \times 1.025 = 0.72 \text{ m}$ — $g' = \frac{g}{\cos} = \frac{100}{0.743} = 135 \text{ kg/m}^2$
 $l_2 = 3.50 \times 1.025 = 3.59 \text{ m}$ — g_{ujz} za α = 55 -- --
 — W_{pl} (1. zona, vjetrovi)
 $w = 0.4 \times 45 = 18 \text{ -- --}$

$g = 208 \text{ kg/m}^2$

$M_1 = 0.125 \times 208 \times 3.5^2 = 358 \text{ kgm}$
 $M_2 = 0.50 \times 208 \times 0.72^2 = 53.9 \text{ kgm}$

$$W_{pl} = \frac{25800}{100} = 258 \text{ cm}^3$$

izabere se presjek $10 \times 14 \text{ cm}$

$$\sigma_{max} = \frac{25800}{327} = 79 \text{ kg/cm}^2 < \sigma_{dop} \text{ čel. II. kl}$$

$$f < f_{dop}$$

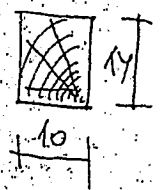

2. PODPOŽNICE

građev. čel. II. klase
 $\sigma_{s, dop} = 100 \text{ kg/cm}^2$

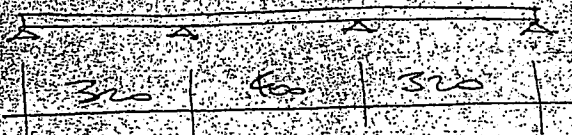

$l_{st} = 4,00 \text{ m}$

Preručeni

$q_{rajona} = 270 \times 100 = 27000 \text{ kg/m}$
 $q_{tegnje} = 3000$

$q = 592 \text{ kg/m}$

$M_{max} = 592 \cdot \frac{4,0^2}{10} = 948 \text{ kgm}$

$W = \frac{948 \cdot 100}{100} = 948 \text{ cm}^2$

odabrano $16/18 \text{ cm}$

$f_{max} = \frac{94800}{1200} = 79 \text{ kg/cm}^2 < f_{dij} \text{ cel. II. klase}$

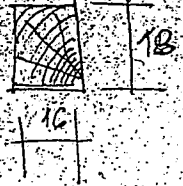

injet $f < f_{dij}$

Podlogica se izvede od 2 koraka, u sredini se
 Spaga keramiku reži.

fragul $f = \frac{5}{384} \cdot \frac{592}{100000} \cdot \frac{4^4}{1200} = 4,0 \text{ cm}$

Orag fragul se eliminiše po simetrijen ruku dim. 10/120

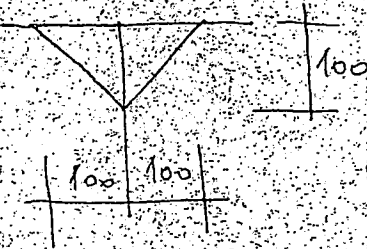

Sve ostale konstruktivne elemente
 kriomita, triba, vret, prema SN
 to jest

- Hipon dimenzije 14x14 cm
- Korice " 14x16 cm
- Parapala " 16x16 cm
- Podmreža na vidu " 16x16 cm
- Kugla " 2x8/16 cm

POZ 300, POKROVSE

POZ 301

STROP SISTEMA POZ 1B-200

Opšireno

- lagani beton = 50 kg/m²
- teška vosa = 500 "
- strop = 140 "

- Štuka = 25 kg/m²
- Kovčnik = 150 -

$$q = 465 \text{ kg/m}^2$$

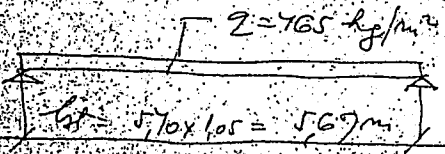

$$P_A = 270 \times 465 = 1270 \text{ kg}$$

Za nosor bl = 5.67 m
 opterečenje $q = 465 \text{ kg/m}^2$
 teža odabrat. gradice sa
 odgovarajućom armaturom.

POZ 302 / DRVENI STROP SA podplatom od
 / brodskog / jake!

POZ 303 / NADVOŠ / MB 200

- Opterečenje
- Raod (PZ 301) = 1270 kg/m²
 - 11. ljine 0.25 x 0.4 x 0.25 = 2.50 -
 - nadvoj (2. kat) = 150 -

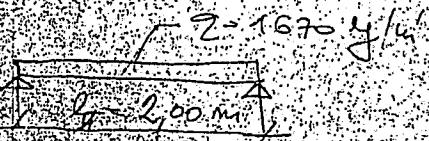

$$q = 1670 \text{ kg/m}^2$$

armat. gre 2φ10
 doje 4φ14
 mreža φ6/25cm

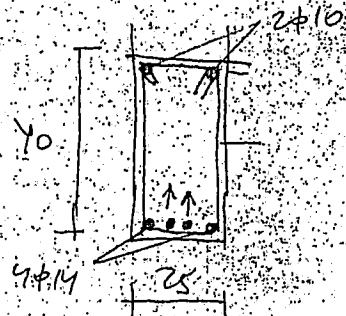

POZ 304 / NADVOŠ / MB - 200

Opterečenje $q = 1700 \text{ kg/m}^2$

armat. kao PZ 303 / gre 2φ10
 doje 4φ14
 mreža φ6/25cm

POZ 305 / KOSA ARM. BET. STEPENISTA PLOŠA MB - 200

Oplacivanje

- tereno = 50 kg/m²
 - V. i stepenica = 475
 - Ploče = 25
 - krovno = 300
- g = 850 kg/m²

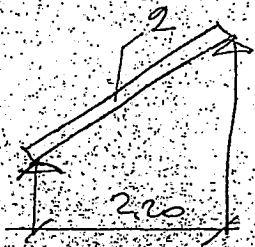
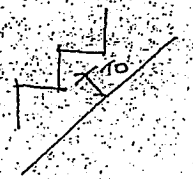

$\gamma = 0.374$

$\delta_2/\delta_1 = 50/1600 \text{ kg/cm}^2$

$f_c = 0.498 \times 8.5 = 4.25 \text{ cm}^2/\text{m}$
 $9 \phi 8 / \text{m}$

$\gamma_a = \phi 6 / 25 \text{ cm}$

$M_{max} = 0.125 \times 850 \times 2.20^2 = 515 \text{ kgm}$

POZ 306, PODESTNA PLOČA I GREDA U PLOČI MB-200

Oplacivanje

- od prese ploče 850 x 1.00 = 850 kg/m²
- F. i. i. stalo 715 x 0.00 = 360

g = 1210 kg/m²

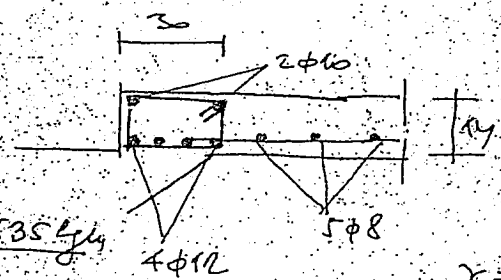
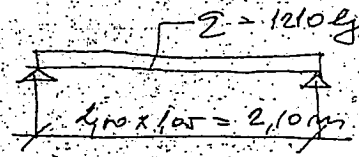

$M_{max} = 0.10 \times 1210 \times 2.1^2 = 535 \text{ kgm}$

$\gamma = \frac{12}{\sqrt{53500}} = 0.434$

odabirano: gornje 2 phi 10
 donje 4 phi 12
 u gredi phi 6 / 15 i 20 cm

$\delta_2/\delta_1 = 53/1400 \text{ kg/cm}^2$

POZ 307, PLOČA MB-200

Oplacivanje

- tereno = 50 kg/m²
- V. i. M. i. = 350
- stalo = 25
- krovno = 300

g = 725 kg/m²

27 / 1400 kg/cm²

$M_{max} = 0.10 \times 725 \times 2.1^2 = 320 \text{ kgm}$

$\gamma = \frac{725}{\sqrt{32000}} = 0.700$

$f_c = 0.156 \times 725 = 1.13 \text{ cm}^2/\text{m}$

odabirano 5 phi 8 / m

$\gamma_a = \phi 6 / 25 \text{ cm}$

POZ 200, STROP NAD KATOM

POZ 201, FERT STROP MB-200

Opterećenje $q = 4.65 \text{ t/m}^2$

$q = 4.65 \text{ t/m}^2$

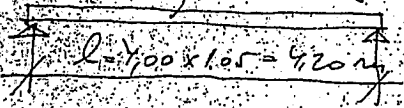

$R_A = 2.00 \times 4.65 = 9.30 \text{ t}$

Za raspru lina 4.20 m =
opterećenje $q = 4.65 \text{ t/m}^2$
keba kolokat. jedne se
kolonara je in. amirata

POZ 202, FERT STROP MB-200

$q = 4.65 \text{ t/m}^2$

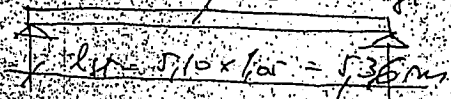

$R_A = 2.60 \times 4.65 = 12.10 \text{ t}$

Opterećenje $q = 4.65 \text{ t/m}^2$

Telst kao POZ 201

POZ 203, NADVOZ MB-200

amirata $R = 2 \times 8 \text{ t} + 2 \times 10 \text{ t}$
 $R = 2 \times 20 \text{ t} = 40 \text{ t}$

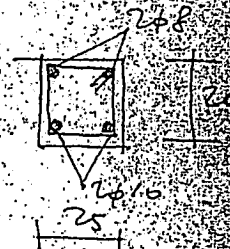
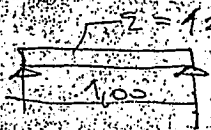

Praka
kejs
POZ 1

POZ 204 = POZ 303

POZ 205 = POZ 303

POZ 206, FERT STROP MB-200

Opterećenje $q = 4.65 \text{ t/m}^2$

$q = 4.65 \text{ t/m}^2$

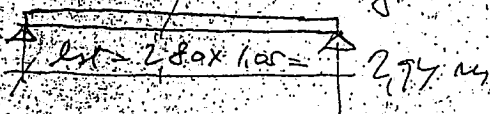

$R_A = 1.40 \times 4.65 = 7.00 \text{ t}$

l =
lot = al,

POZ 207 = POZ 305

POZ 208 = POZ 306

POZ [209] = POZ [307]

POZ [216] = POZ [303]

POZ [211] ARM. BET. BAUCOVSKA KANALA, MB-250

- Opterećenje:
- kerenski = 50 kg/m²
 - V. 1. 12. 25 = 300 " "
 - zidna = 25 " "
 - Krovno = 300 " "

$q = 675 \text{ kg/m}^2$

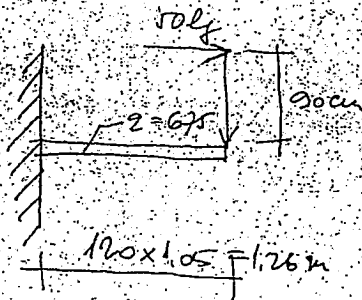

$M_{max} = 0,50 \times 675 \times 1,26^2 + 50 \times 0,90 + 40 \times 1,26 = 6,32 \text{ kg}$

$\gamma = \frac{10}{\sqrt{6,32}} = 0,400$

$\delta/5a = 51/1400 \text{ kg/cm}^2$

$f_a = 0,486 \times 10 = 4,9 \text{ cm}^2$

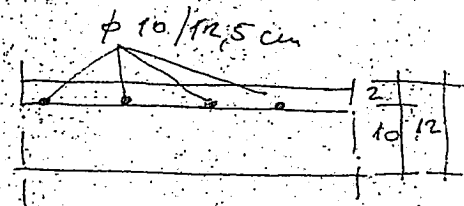

odgovara: 8 phi 10 / m¹
 $\gamma_a = \phi 6/25 \text{ cm}$

Praka oduzga 8 para phi 10 stanka u prostoru kerenski-kejn na duzinu od 1,50 m

POZ [212] NADVIS, MB-200

- Opterećenje:
- Ra od poz [202] = 1210 kg/m¹
 - Ra od poz [211] = 675 " "
 - V. 1. 12. 25 = 300 " "
 - Nadvis = 450 " "

$q = 2635 \text{ kg/m}^2$

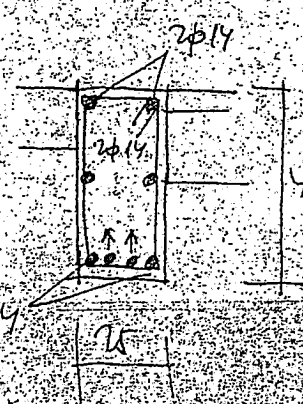
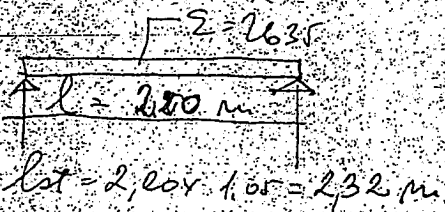

Armirat: 4 phi 14 (okilastno)
 6 phi 6 (okilastno)
 4 phi 14
 6 phi 6 / 25 cm

Poz [213] = Poz [212]

Poz [100] , PODRUM

Poz [101] , = Poz [202]

Poz [101a] = Poz [206]

Poz [101b] , FERT' STROP , MB - 200

opterećenje : $q = 465 \text{ kg/m}^2$
 $\rightarrow q = 465 \text{ kg/m}$

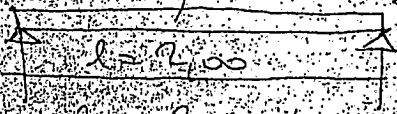

$P_A = 1,00 \times 465 = 465 \text{ kg}$

$l_{st} = 2,00 \times 1,05 = 2,10 \text{ m}$

Poz [102] = Poz [211]

Poz [103] = Poz [212]

Poz [104] = Poz [305]

Poz [105] = Poz [306]

Poz [106] = Poz [307]

Poz [107] = Poz [210]

TEKUNSI

SPREDNJE NOKVI ZID KAO NASLONICE

- Opterećenje od krova $475 \times 200 = 1000 \text{ kg}$
- zid $(2,7 \times 200) \times 2 = 2480 \text{ kg}$
 - kol pod $3,05 \times 200 \times 2 = 1800 \text{ kg}$
 - P_A od q_{st} [301] = 1270 kg
 - P_A od q_{st} [202] = [101] = 2420 kg
 - P_A od q_{st} 201 = 930 kg
 - P_A temelja $0,75 \times 0,80 \times 2000 = 1200 \text{ kg}$

$P_d = 11.100 \text{ kg}$

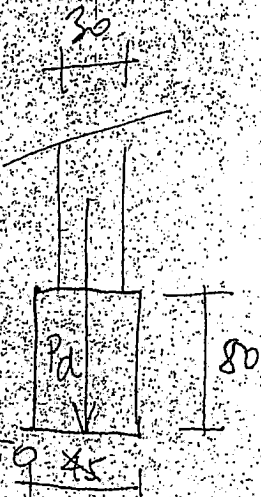

$\sigma_{dopt} = \frac{11100}{75 \times 100} = 2,47 \text{ kg/cm}^2 < 5,1 \text{ kg/cm}^2$

$b = \frac{11100}{25 \times 100} = 444 \text{ cm} < 45 \text{ cm}$

Opterećenje temelja treba obaviti

PLAN POZICIJA

105, 106

TOZ 300

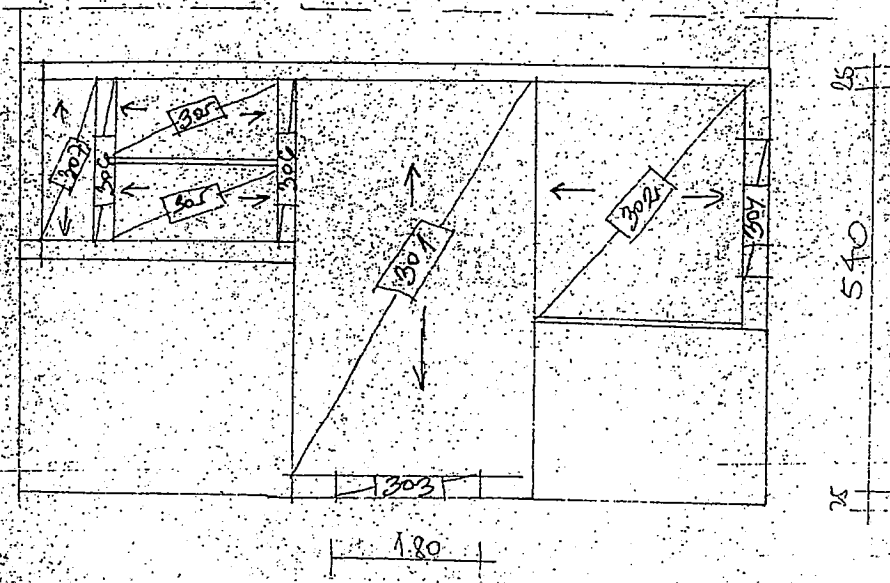

POZ 100

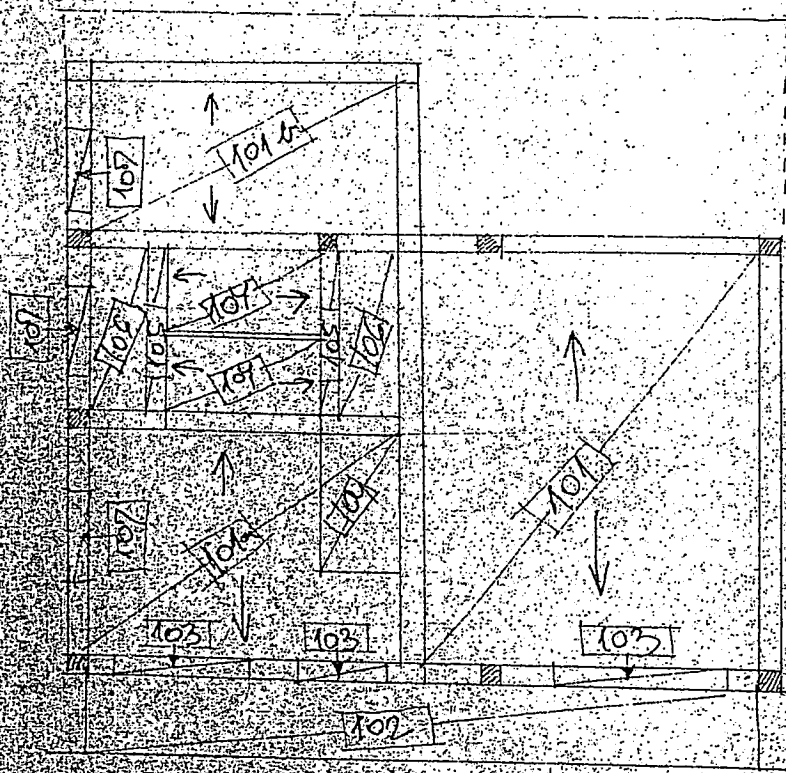

7654

105

105

PLAN POZICIJA

MS 1:100

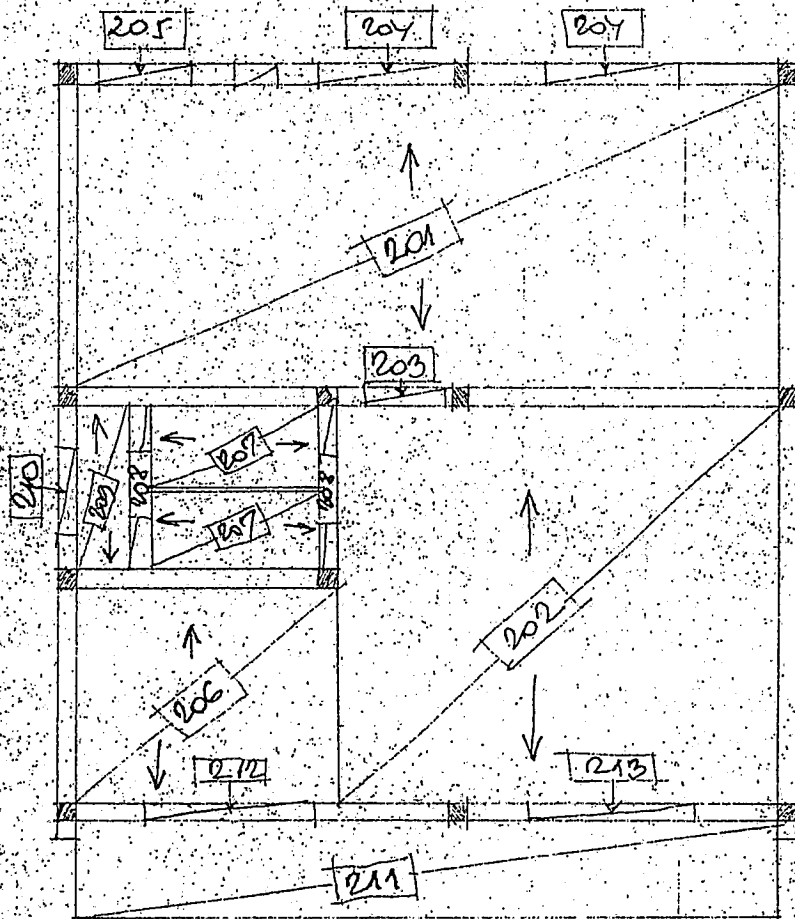

POZ. 200

15

15

NA

15

TRGOVAČKI SUD U ZAGREBU, kao registarski sud, po sucu

pojedincu Vesni Buljan

u predmetu upisa u sudski registar, kako je to označeno u prijavi, temeljem odredbi iz čl. 5. i 24. te čl. od 45. do 47. Zakona o postupku za upis u sudski registar, dana 30.12.1994.godine donio je

RJEŠENJE

da se u sudski registar registarskog suda upiše promjena djelatnosti i organiziranja holding

poduzeća:

"VJEŠTAČENJA MARIĆ" društvo s ograničenom odgovornošću za vještačenja, Zagreb

Smičiklasova 22

s podacima navedenim u prilogima uz rješenje broj 3 i 6, koji su sastavnim dijelom ovog rješenja.

TRGOVAČKI SUD U ZAGREBU

dana 30.12. 1994.

Protiv ovog rješenja zainteresirana osoba može izjaviti žalbu nadležnome drugostupnom sudu, u roku od osam dana od dana primitka rješenja.



Sudac

Vesna Buljan, v. r.

Za ločnost opravka:

3. Prijepis rješenja

Uz prilavu prilazemo ove isprave i dokaze:

- 1) Statut društva
- 2) Odluka o dopuni Statuta društva
- 3) Oglas
- 4)
- 5)
- 6)
- 7)
- 8)
- 9)
- 10)
- 11) Predlazemo da se na temelju ove prijave te priloženih isprava i dokaza donese rješenje o upisu u sudski registar i rješenje dostavi predlagatelju.

Ime i popis ovlaštene osobe

Marić
Dimitir Marić



(Osnivanje, organiziranje, primjena podataka, brisanje ili statusna promjena)

Predmet prijave Opis promjene djelatnosti i organiziranja holding poduzeća	
---	--

Predlagatelj (tvrtka i sjedište subjekta upisa ili ime, prezime i adresa) "VJETAČENJA MARIĆ", društvo s ograničenom odgovornošću za vjestačenja Zagreb, Smičiklasova 22	
---	--

TRGOVAČKI SUD U ZAGREBU

Broj registarskog uložka 1-37138	Oznaka i broj upisnika suda R1-26410/94
-------------------------------------	--

Tvrtka i sjedište subjekta

76/1

Tvrтка i sjedište subjekta	"VJEŠTAČENJA MARIĆ" , društvo s ograničenom odgovornošću za vještačenja Zagreb, Smičiklasova 22	Prilog uz rješenje broj	3
----------------------------	---	-------------------------	----------

Broj registarskog uložka registarskog suda	1-37138, Zagreb
--	--------------------

Datum upisa	Oznaka i broj rješenja	Broj upisa	TRGOVAČKI SUD U
30.12.1994.	F1-26410/94	2	ZAGREBU

Na temelju rješenja registarskog suda obavljen je upis u sudski registar
promjene djelatnosti i organiziranja holding poduzeća s ovim podacima:

1. Djelatnosti odnosno poslovi subjekta upisa u zemlji i inozemstvu čija je tvrtka navedena u prilogu uz prijavu broj 1

U zemlji:

- Osnivanje, upravljanje i financiranje;
- Usluge vještačenja iz područja:
 - carinsko poslovanje i procjena strojeva i uređaja;
 - drago kamenje, dijamanti i zlatarstvo;
 - ekologija;
 - elektronika i elektrotehnika;
 - geodezija;
 - arhitektura i graditeljstvo;
 - procjena umjetnina i stilskog namještaja;
 - knjigovodstvo, financije, devizno i vanjskotrgovinsko poslovanje;
 - medicina – sudska medicina i utvrđivanje očitstva;
 - cestovni promet i procjena vozila;
 - sigurnost i zaštita pri radu, požari i eksplozije;
 - strojarstvo i industrijska postrojenja;
- Projektiranje, građenje i nadzor;
- Ekonomske, organizacijske i tehnološke usluge;
- Usluge kontrole kvalitete i kvantitete robe.

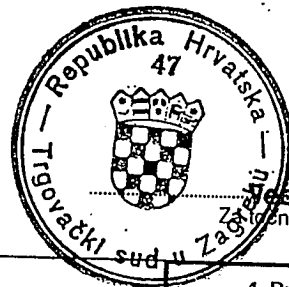

Sudac

Zagreb, dana Buljan v. r.Za vjernoost opravka: Buljan

Slijedi nastavak broj

4. Prilog uz prijepis rješenja

OBRAZAC: Prilog uz rješenje broj 3

Tvrka i sjedište holding poduzeća	"VJEŠTAČENJA MARIĆ", društvo s ograničenom odgovornošću za vještačenja Zagreb, Smičiklasova 22	Broj registrarskog uloška	6
-----------------------------------	--	---------------------------	---

NA TEMELJU RJEŠENJA REGISTRARSKOG SUDA UPISUJU SE SUBJEKTI UPISA

Pod-broj	Tvrka i sjedište subjekta upisa kojima upravlja holding poduzeće	Oznaka i broj upisnika pri	
		upisu	brisanju
1	2	3	4
01.	"POSREDOVANJA MARIĆ", društvo s ograničenom odgovornošću za posredovanja i zastupanja u osiguranju Zagreb, Trnjanska 7	F1-26414/94 13.12.1994.	
02.	"PROCJENE MARIĆ", društvo s ograničenom odgovornošću za vještačenja Zagreb, Trnjanska 7	F1-26411/94 13.12.1994.	
03.	"U MEDOVINI SJEKIRA", istraživačko-razvojne i poslovne usluge, d.o.o. Zagreb, Trnjanska 7	F1-26414/94 13.12.1994.	
04.	"BUSCOL", društvo s ograničenom odgovornošću za projektiranje, građenje, montažu i trgovinu Zagreb, Trnjanska 7	F1-26413/94 13.12.1994.	
5.			
6.			
7.			
8.			
9.			
10.			

Slijedi novi prilog uz prijavu koji počinje rednim brojem

4. Prilog uz prijepis rješenja

OBRAZAC: Prilog uz prijavu broj 6

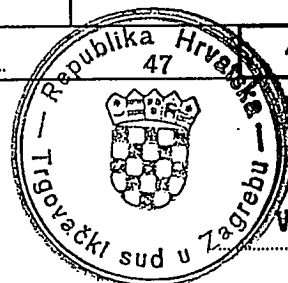

Sudac

Vesna Buljan

Za točnost prijepisa

, v. r.

[Handwritten signature]

TRGOVAČKI SUD U ZAGREBU	Oznaka i broj rješenja suda	Datum
	FI-26410/94	30.12.1994.

Tvrka i sjedište stranke i adresa	"VJEŠTAČENJA MARIĆ", društvo s ograničenom odgovornošću za vještačenja Zagreb, Smičiklasova 22
--------------------------------------	--

»NARODNE NOVINE« ZAGREB

Na temelju članka 186 Zakona o poduzećima, molimo vas da objavite ovaj oglas, na trošak stranke

OGLAS GLASI

TRGOVAČKI SUD U Zagrebu rješenjem br. FI-26410/94

upisao je u sudski registar toga suda u registrarskom ulošku br. 1-37138

"VJEŠTAČENJA MARIĆ" d.o.o., Zagreb ove podatke:
(tvrka i sjedište subjekta upisa)

Upisuje se promjena djelatnosti i organiziranja *holding* poduzeća:

- Izmijenjena djelatnost društva:
 - Osnivanje, upravljanje i financiranje;
 - Usluge vještačenja iz područja: carinsko poslovanje i procjena strojeva i uređaja; drago kamenje, dijamanti i zlatarstvo; ekologija; elektronika i elektrotehnika; geodezija; arhitektura i graditeljstvo; procjena umjetnina i stilskog namještaja; knjigovodstvo, financije, devizno i vanjskotrgovinsko poslovanje; medicina – sudska medicina i utvrđivanje oćinstva; cestovni promet i procjena vozila; sigurnost i zaštita pri radu, požari i eksplozije; strojarstvo i industrijska postrojenja;
 - Projektiranje, građenje i nadzor;
 - Ekonomske, organizacijske i tehnološke usluge;
 - Usluge kontrole kvalitete i kvantitete robe.
- Subjekti kojima upravlja *holding* poduzeće:
 - "POSREDOVANJA MARIĆ", društvo s ograničenom odgovornošću za posredovanja i zastupanja u osiguranju, Zagreb, Trnjanska 7;
 - "PROCJENE MARIĆ", društvo s ograničenom odgovornošću za vještačenja, Zagreb, Trnjanska 7;
 - "U MEDOVINI SJEKIRA", istraživačko-razvojne i poslovne usluge, d.o.o., Zagreb, Trnjanska 7;
 - "BUSCOL", društvo s ograničenom odgovornošću za projektiranje, građenje, montažu i trgovinu, Zagreb, Trnjanska 7.

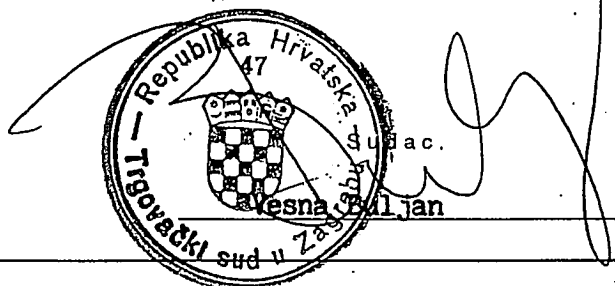

Obrazac OU — Oglas o objavi upisa u sudski registar

SOCIJALISTIČKA REPUBLIKA HRVATSKA
OPREMI TRPIMIR I SUD I ZAGREB

P r e d s j e d n i š t v o

Broj: 4-Su- 70/87.

Zagreb, dne 25. studenoga 1987.

Na temelju čl. 134 st. 1 Zakona o redovnim sudovima i čl. 11 i 16 Pravilnika o uvjetima za obavljanje poslova sudskog vještačenja društveno pravnih i fizičkih osoba, te njihovim pravima i dužnostima, donosim

R J E Š E N J E

MARIĆ TRPIMIR zvanje dipl.ing. gradjev.

iz Zagreba, ul. TIJARDOVIĆEVA 28 postavlja

se za stalnog sudskog vještaka struke gradjevine

uže specijalnosti Konstruktor, projektant
procjena nekretnina

kod ovog suda za vrijeme od 4 / četiri/ godine.

Imenovni vještak unijeti će se u popis vještaka nakon što položi zakletvu.

P R E D S J E D N I K S U D A

