

NARODNA REPUBLIKA HRVATSKA
NARODNI ODBOR GRADA ZAGREBA
GEODETSKI ZAVOD

BR. 15-283/66

ZAPISNIK

SASTAVLJEN U GEODETSKOM ZAVODU U ZAGREBU DNE 16. VI. 1966 O IZVRŠENOM ISKOLČENJU
REGULACIONE GRADEVNE I NIVELACIONE LINIJE.

PRISUTNI:

OD GEODETSKOG ZAVODA:

Bošk Boris, geod.

MOLITELJ:

Mudrić Milan, stapan

STAN:

Savski 97

MOLITELJ JE ZATRAŽIO, DA SE ISKOLČI REGULACIONA, GRADEVNA I NIVELACIONA LINIJA NA NE-
KRETNINAMA URISANIM U OVOME NACRTU, U *Savske c. 97*

IZMJEROM I ISKOLČENJEM UTVRĐENO JE DNE *16. VI.* 1966 SLIJEDEĆE:

REGULACIONA LINIJA POSTAVLJENA JE NA OSNOVU: *urbaništichij nacrti*
od 27. V. 1965. - teh. kontrola 5-351/309/66

REGULACIONA LINIJA OZNAČENA JE:

GRADEVNA LINIJA OZNAČENA JE: *prava slika*

NIVELACIONA LINIJA OZNAČENA JE:

KOTE POSTOJEĆE CESTE, KOTE DNA KANALA I KANALSKIH POKLOPACA (OKNA), OZNAČENE SU NA TEMELJU
IZMJERE NA TERENU.

KOTE BUDUĆE CESTE I KOTE PODA PODRUMA, ODNOSNO NISKOG PRIZEMLJA OZNAČENE SU NA TE-
MELJU PROJEKTA CESTE I KANALIZACIJE:

UTVRĐENE LINIJE, KAO I POJEDINI ZNAKOVI RAZJASNjeni SU I POKAZANI MOLITELJU U NARAVI
I NA NACRTU, PA SU NAKON TOGA PREDANI NA ČUVANJE I UPORABU PREMA POSTOJEĆEM PROPISIMA.

PREMA ISKOLČENOJ REGULACIONOJ LINIJI OVO BI SE ZEMLJIŠTE IMALO SVOJEDOBNO SMANJITI,
PO PRILICI ZA \dots m² U KORIST \dots PREDVIĐENE REGULACIONIM

PLANOM ODNOSNO POVEĆATI PO PRILICI ZA \dots m² U SVRHU POPUNJENJA DO REGULACIONE LINIJE.

PREKO OVOG ZEMLJIŠTA PRIKAZANOG U NACRTU PROLAZI TRASA: KANALA, VODOVODA, PLINA,
ELEKTRIČNOG, TELEFONSKOG VODA, TOPLOVODA ČIJA JE OSOVINA I NIVELETA OZNAČENA NA TERENU SA
 \dots I KOTAMA UPISANA U PRILAZENOM NACRTU.

IZGRADNJA PREKO K. C. NA OVOJ TRASI \dots
NIJE DOZVOLJENA U ŠIRINI OD \dots m STO JE U NACRTU OZNAČENO: \dots BOJOM.

OZNAKE KOJIMA SU OBLJEŽENE LINIJE REGULACIJE GRADNJE I BUDUĆI VISINA NIVELETE, NE
SMIJU SE ODSTRANITI I TREBA IH ČUVATI DOK SE NE IZVRŠI KONTROLA PO NADLEŽNOM GRADEV. INSPEK-
TORU NEPOSREDBNO PRILE POČETKA GRADNJE. OVU KONTROLU DUŽAN JE INVESTITOR (STRANKA) ZATRA-
ŽITI NAJMANJE 3 (TRI) DANA PRIJE POČETKA GRADNJE OD ONOGA ORGANA KOJI JE IZDAO GRADEVNU
DOZVOLU.

SAMO NA OSNOVU OVOG ZAPISNIKA IZDATI ĆE SE RJEŠENJE, SVJEDODŽBA, DA JE PARCELACIJA
ODNOSNO GRADNJA IZVEDENA U REGULACIONOJ LINIJI.

SVI SU OVI PODACI UTVRĐENI NA NACRTU, KOJI ČINI SASTAVNI DIO OVOG ZAPISNIKA.

DOVRŠENO

ISKOLČENJE IZVRŠIO:

Bošk Boris, geod.

ISKOLČENJE PREUZELA STRANKA:

PREGLEDAO DNE *18 VI.* 1966

DIREKTOR ZAVODA:

KONTROLU PRIJE POČETKA GRADNJE IZVRŠIO JE DNE \dots GRADEVNI INSPEKTOR
M. O. \dots I USTANOVIO, DA SMJETAJ NOVogradnje POTPUNO ODGOVARA IZDATOM
ISKOLČENJU -- DA SE INVESTITOR (IZDAVAC) NE PRIDRŽAVA IZVRŠENOG ISKOLČENJA I ZBOG TOGA JE
OBUSTAVLJENA DALJNJA IZGRADNJA.

GRADEV. INSPEKTOR:

NEKRETNINE UPIS U ZEMLJISNO-KNJIZNI UL. BR.

K. O.: TRNJE

ČESTICA KAT. BR.

LIST KATASTAR PLANA: 22

BROJ: 15-283/66

POLOŽAJNI NACRT

MJERILO = S 1:1000

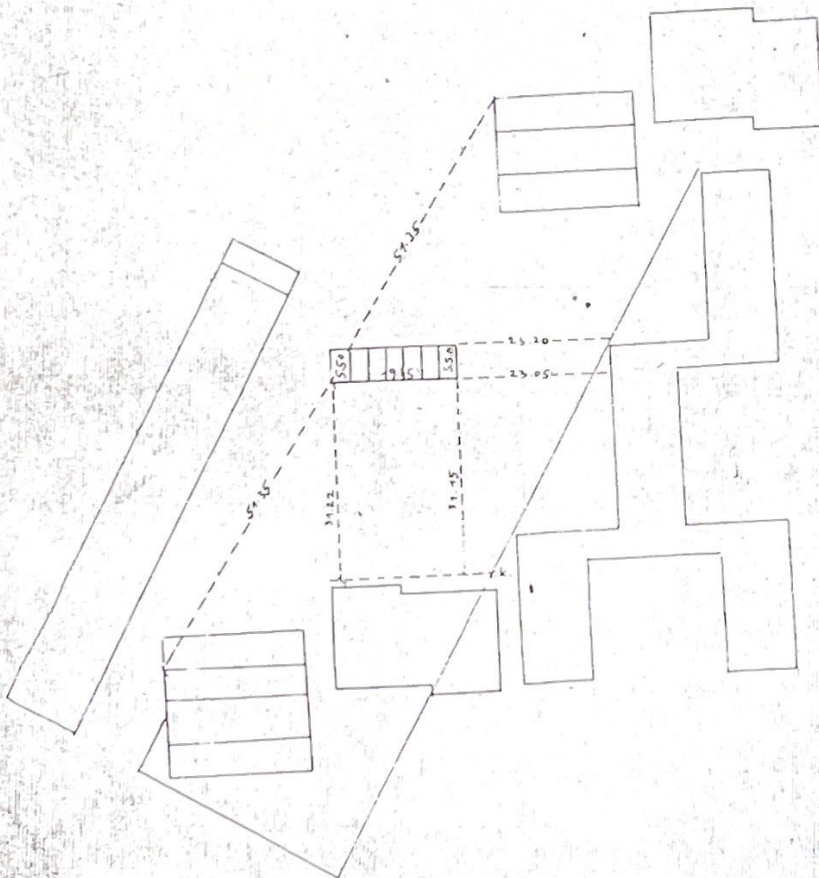

U NACRTU SU UPISANE KARAKTERISTIČNE VISINSKE KOTE TERENA I OBJEKATA. ZATIM KOTE POSTOJEĆIH
BUDUĆIH PROMETNIH PLOŠTINA I KANALA.
NIVELIRANJE JE IZVRŠENO OD STALNE TAČKE REPERA BR. ČIJA JE KOTA =
OVO ISKOLČENJE VRIJEDI 127 (DVANAEST) MJESECI I AKO SE NE ISKORISTI TREBA MOLBOM ZATRAŽITI
PONOVNO ISKOLČENJE.