

Ulica grada Vukovara 37  
10 000 Zagreb  
(0)1. 63.22.331  
(0)1. 63.23.959  
www.hep.hr/opskrba

■ SLUŽBA ZA OPERATIVNE POSLOVE

■ ODJEL ZA PRAVNE POSLOVE

■ NAŠ BROJ: **O0000102/483/20DI**

■ DATUM: **04.02.2020.**

■ **PREDMET:** dostava prijave tražbina u predstečajnom postupku po rješenju Trgovačkog suda u Zadru, broj: 3. St-444/2019-7 od 08. siječnja 2020. godine

Vjerovnik: **HEP-Opkrba d.o.o., Zagreb, Ulica grada Vukovara 37, OIB: 63073332379, IBAN: HR9823400091110112928, SWIFT: PBZGHR2X, Privredna banka Zagreb d.d.**

Dužnik: **ŠKOLJIĆ d.o.o., Jezera (Općina Tisno), Put Zaratića 1, OIB: 05918285847**

Radi: **117.813,28 kn**

## PRIJAVA TRAŽBINA VJEROVNIKA

dvostruko (s prilogama)

Sukladno pozivu iz Rješenja Trgovačkog suda u Zadru, broj: 3. St-444/2019-7 od 08. siječnja 2020. godine o otvaranju predstečajnog postupka nad dužnikom ŠKOLJIĆ d.o.o., Jezera (Općina Tisno), Put Zaratića 1, OIB: 05918285847, vjerovnik HEP-Opkrba d.o.o., Zagreb, u prilogu dostavlja prijavu tražbina nastalih do dana otvaranja predstečajnog postupka na propisanom obrascu, s dokazima.

Za vjerovnika:

Direktor

Mario Puntarić, dipl. oec.

**HEP - Opkrba d.o.o.**

ZAGREB, Ulica grada Vukovara 37

Privitak:

- *popunjen i potpisan Obrazac 3 (prijava tražbine vjerovnika u predstečajnom postupku)*
- *ispis otvorenih stavki Dužnika na dan 03.02.2020. godine,*
- *kartica analitičkog knjigovodstva Dužnika od 03.02.2020. godine,*
- *računi broj: 0010000595-190920-8, 0010000595-191020-6, 0010000595-191120-2 i 0010000595-200120-0,*
- *Ugovor o opskrbi električnom energijom kupca broj O-15-218330 od 18.09.2015. godine.*

Dostaviti:

1. Naslovu (dvostruko)
2. u pismohranu

HEP - Opkrba d.o.o.  
Uprava društva  
Direktor: Mario Puntarić  
IBAN HR9823400091110112928 Privredna banka Zagreb d.d.

Matični broj 1708422  
OIB 63073332379  
Trgovački sud u Zagrebu MBS 080453206  
Uplaćen temeljni kapital HRK 20.000,00

07 -02- 2020

PREDSTEČAJNE NAGODBE  
PRIMANJE I OTPREMA POŠTE

KLASA  
UR. BROJ

120-11/20-06/C  
07-02-20-22

FINA SPLIT

Mažuranićevo šetalište 24b

21000 Split

PISARNICA - predstečajni postupak

### Obrazac 3.

**FINANCIJSKA AGENCIJA**

**OIB: 85821130368**

**FINA SPLIT**

**Mažuranićevo šetalište 24b**

**21000 Split**

**PISARNICA - predstečajni postupak**

(adresa nadležne jedinice)

Nadležni trgovački sud **Trgovački sud u Zadru**

Poslovni broj spisa **St-444/2019**

### **PRIJAVA TRAZBINE VJEROVNIKA U PREDSTEČAJNOM POSTUPKU**

#### **PODACI O VJEROVNIKU:**

Ime i prezime / tvrtka ili naziv

HEP-OPSKRBA D.O.O.

OIB

63073332379

Adresa / sjedište

ULICA GRADA VUKOVARA 37, 10000 ZAGREB

#### **PODACI O DUŽNIKU:**

Ime i prezime / tvrtka ili naziv

**ŠKOLJIĆ d.o.o.**

OIB

**05918285847**

Adresa / sjedište

**Jezera (Općina Tisno), Put Zaratića 1 / Jezera (Općina Tisno)**

#### **PODACI O TRAZBINI:**

Pravna osnova tražbine (npr. ugovor, odluka suda ili drugog tijela, ako je u tijeku sudski postupak oznaku spisa i naznaku suda kod kojeg se postupak vodi)

Ugovor o opskrbi električnom energijom kupca broj O-15-218330 od 18.09.2015. godine.

Iznos dospjele tražbine **117.813,28 kn**

Glavnica **116.020,85 kn**

Kamate **1.792,43 kn** (obračunate na neplaćene račune samo od dospijeca do dana otvaranja predstečajnog postupka)

Iznos tražbine koja dospijeva nakon otvaranja predstečajnog postupka: **0,00 kn**

Dokaz o postojanju tražbine (npr. račun, izvadak iz poslovnih knjiga)

ispis otvorenih stavki na dan 03.02.2020. godine, kartica analitičkog knjigovodstva od 03.02.2020. godine i računi broj: 0010000595-190920-8, 0010000595-191020-6, 0010000595-191120-2 i 0010000595-200120-0.

Vjerovnik raspolaže ovršnom ispravom DA  / NE  za iznos --

Naziv ovršne isprave

--

#### PODACI O RAZLUČNOM PRAVU:

Pravna osnova razlučnog prava

--

Dio imovine na koji se odnosi razlučno pravo

--

Iznos tražbine -- (kn)

Razlučni vjerovnik odriče se prava na odvojeno namirenje ODRIČEM  / NE ODRIČEM

Razlučni vjerovnik pristaje da se odgodi namirenje iz predmeta na koji se odnosi njegovo razlučno pravo radi provedbe plana restrukturiranja PRISTAJEM  / NE PRISTAJEM

#### PODACI O IZLUČNOM PRAVU:

Pravna osnova izlučnog prava

--

Dio imovine na koji se odnosi izlučno pravo

--

Izlučni vjerovnik pristaje da se izdvoji predmet na koji se odnosi njegovo izlučno pravo radi provedbe plana restrukturiranja PRISTAJEM  / NE PRISTAJEM

Mjesto i datum

Zagreb, 4.2.2020. godine

Potpis vjerovnika

Direktor

Mario Puntarić, dipl. oec.

**HEP - Opskrba d.o.o.**  
5  
ZAGREB, Ulica grada Vukovara 37

Porezni broj: 63073332379  
**HEP-OPSKRBA d.o.o.**  
 HEP-OPSKRBA d.o.o. - Hrvatska  
 10000 Zagreb  
 Ulica grada Vukovara 37  
 TEL: 0800-5255  
 FAX: 01 6321536  
 IBAN: HR9823400091110112928

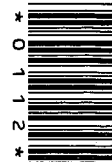

**ŠKOLJIĆ D.O.O.**

**22242 JEZERA  
 ZARATIĆ 1**

ŠIFRA: 10000595

OIB: 05918285847

**Ispis otvorenih stavki na dan 03.02.2020**

Org. jed.	Broj dokumenta	Datum dokum.	Datum dosp.	Konto	Duguje	Potrazuje	Saldo po dokumentu
00	0010000595-190920-8	30.09.19	22.10.19	12097600 Predstečaj - električna energija	86.501,38	0,00	86.501,38
00	0010000595-191020-6	31.10.19	22.11.19	12097600 Predstečaj - električna energija	22.381,85	0,00	22.381,85
00	0010000595-191120-2	30.11.19	24.12.19	12097600 Predstečaj - električna energija	7.137,62	0,00	7.137,62
00	0010000595-200120-0	03.02.20	18.02.20	12097800 Predstečaj - kamata na dan otvaranja predstečaja	1.792,43	0,00	1.792,43
<b>Ukupno:</b>					<b>117.813,28</b>	<b>0,00</b>	<b>117.813,28</b>

Napomena: Ispis otvorenih stavki je pisan na računalu i pravovaljan je bez pečata i potpisa

**HEP - Opskrba d.o.o.**

4  
 ZAGREB, Ulica grada Vukovara 37

**Kartica analitičkog knjigovodstva  
za razdoblje od 30.12.2018. do 04.02.2020.**

Kupac: 10000595, ŠKOLJIĆ D.O.O. OIB: 05918285847

Adresa: JEZERA, ZARATIĆ 1

Konto: 12006000 Električna energija

Org. Jed.	Broj dokumenta	Vrsta tem.	Br tem.	Datum temelj.	Datum dokum.	Datum dospjeća	Opis	Poč st.	Duguje	Potražuje	Saldo
00	0010000595-181220-4	30	1107	31.12.18	31.12.18	24.01.19	račun za električnu energiju	1	7.106,15	0,00	7.106,15
00	0010000595-181220-4	47	16	16.01.19	16.01.19	16.01.19	uplata po računu za električnu energiju		0,00	7.106,15	0,00
00	0010000595-190120-7	30	69	31.01.19	31.01.19	25.02.19	račun za električnu energiju		8.415,80	0,00	8.415,80
00	0010000595-190120-7	47	51	20.02.19	20.02.19	20.02.19	uplata po računu za električnu energiju		0,00	8.415,80	0,00
00	0010000595-190220-3	30	135	28.02.19	28.02.19	22.03.19	račun za električnu energiju		8.099,91	0,00	8.099,91
00	0010000595-190320-0	30	212	31.03.19	31.03.19	23.04.19	račun za električnu energiju		12.338,56	0,00	20.438,47
00	0010000595-190420-6	30	310	30.04.19	30.04.19	22.05.19	račun za električnu energiju		29.393,97	0,00	49.832,44
00	0010000595-190220-3	47	143	23.05.19	23.05.19	23.05.19	uplata po računu za električnu energiju		0,00	8.099,91	41.732,53
00	0010000595-190320-0	47	147	27.05.19	27.05.19	27.05.19	uplata po računu za električnu energiju		0,00	12.338,56	29.393,97
00	0010000595-190420-6	47	149	29.05.19	29.05.19	29.05.19	uplata po računu za električnu energiju		0,00	0,00	29.393,97
00	0010000595-190520-2	30	416	31.05.19	31.05.19	21.06.19	račun za električnu energiju		50.291,34	0,00	50.291,34
00	0010000595-190520-2	47	164	13.06.19	13.06.19	13.06.19	uplata po računu za električnu energiju		0,00	0,00	0,00
00	0010000595-190620-9	30	515	30.06.19	30.06.19	23.07.19	račun za električnu energiju		116.992,62	0,00	116.992,62
00	0010000595-190620-9	47	191	10.07.19	10.07.19	10.07.19	uplata po računu za električnu energiju		0,00	116.992,62	0,00
00	0010000595-190720-5	30	595	31.07.19	31.07.19	22.08.19	račun za električnu energiju		169.767,06	0,00	169.767,06
00	0010000595-190720-5	47	221	09.08.19	09.08.19	09.08.19	uplata po računu za električnu energiju		0,00	169.767,06	0,00
00	0010000595-190820-1	30	660	31.08.19	31.08.19	20.09.19	račun za električnu energiju		172.728,43	0,00	172.728,43
00	0010000595-190820-1	47	248	05.09.19	05.09.19	05.09.19	uplata po računu za električnu energiju		0,00	172.728,43	0,00
00	0010000595-190920-8	30	739	30.09.19	30.09.19	22.10.19	račun za električnu energiju		86.501,38	0,00	86.501,38
00	0010000595-190920-8	96	13	03.02.20	30.09.19	22.10.19	storno računa za električnu energiju		-86.501,38	0,00	0,00
00	0010000595-191020-6	30	835	31.10.19	31.10.19	22.11.19	račun za električnu energiju		22.381,85	0,00	22.381,85
00	0010000595-191020-6	96	13	03.02.20	31.10.19	22.11.19	storno računa za električnu energiju		-22.381,85	0,00	0,00
00	0010000595-191120-2	30	929	30.11.19	30.11.19	24.12.19	račun za električnu energiju		7.137,62	0,00	7.137,62
00	0010000595-191120-2	96	13	03.02.20	30.11.19	24.12.19	storno računa za električnu energiju		-7.137,62	0,00	0,00
00	0010000595-191220-9	30	1002	31.12.19	31.12.19	31.01.20	račun za električnu energiju		7.541,34	0,00	7.541,34
00	0010000595-191220-9	47	28	28.01.20	28.01.20	28.01.20	uplata po računu za električnu energiju		0,00	7.541,34	0,00
<b>Ukupno konto: 12006000</b>											
									<b>582.675,18</b>	<b>582.675,18</b>	<b>0,00</b>

Konto: 12061600 Troškovi opomene

Org. Jed.	Broj dokumenta	Vrsta tem.	Br tem.	Datum temelj.	Datum dokum.	Datum dospjeća	Opis	Poč st.	Duguje	Potražuje	Saldo
00	0010000595-191220-9	30	1002	31.12.19	31.12.19	31.01.20	račun za trošak opomene		10,00	0,00	10,00
00	0010000595-191220-9	47	28	28.01.20	28.01.20	28.01.20	uplata troška opomene		0,00	10,00	0,00
<b>Ukupno konto: 12061600</b>											
									<b>10,00</b>	<b>10,00</b>	<b>0,00</b>

Kartica analitičkog knjigovodstva  
za razdoblje od 30.12.2018. do 04.02.2020.

Kupac: 10000595, ŠKOLJIĆ D.O.O. OIB: 05918285847

Adresa: JEZERA, ZARATIĆ 1

Konto: 12080600 Zatezna kamata

Org. Broj dokumenta	Vrsta	Br tem.	Datum temelj.	Datum dokum.	Datum dospjeća	Opis	Poč st.	Duguje	Potražuje	Saldo
00	0010000595-190520-2	30	31.05.19	31.05.19	21.06.19	račun za kamate	263,79	0,00	0,00	263,79
00	0010000595-190520-2	47	13.06.19	13.06.19	13.06.19	uplate po račun za kamate	0,00	263,79	263,79	0,00
<b>Ukupno konto: 12080600</b>								<b>263,79</b>	<b>263,79</b>	<b>0,00</b>

Konto: 12097600 Predstečaj - električna energija

Org. Broj dokumenta	Vrsta	Br tem.	Datum temelj.	Datum dokum.	Datum dospjeća	Opis	Poč st.	Duguje	Potražuje	Saldo
00	0010000595-190920-8	96	03.02.20	30.09.19	22.10.19	račun za električnu energiju	86.501,38	0,00	0,00	86.501,38
00	0010000595-191020-6	96	03.02.20	31.10.19	22.11.19	račun za električnu energiju	22.381,85	0,00	0,00	108.883,23
00	0010000595-191120-2	96	03.02.20	30.11.19	24.12.19	račun za električnu energiju	7.137,62	0,00	0,00	116.020,85
<b>Ukupno konto: 12097600</b>								<b>116.020,85</b>	<b>0,00</b>	<b>116.020,85</b>

Konto: 12097800 Predstečaj - kamata na dan otvaranja predstečaja

Org. Broj dokumenta	Vrsta	Br tem.	Datum temelj.	Datum dokum.	Datum dospjeća	Opis	Poč st.	Duguje	Potražuje	Saldo
00	0010000595-200120-0	30	31.01.20	03.02.20	18.02.20	račun za kamate do predstečaja	1.792,43	0,00	0,00	1.792,43
<b>Ukupno konto: 12097800</b>								<b>1.792,43</b>	<b>0,00</b>	<b>1.792,43</b>

Sveukupno:

700.762,25      582.948,97      117.813,28

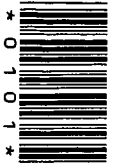
**PRIJEPIS****Podaci o kupcu:**

Šifra kupca: 10000595

Kupac: ŠKOLJIĆ D.O.O.

Ulica i kbr.: ZARATIĆ 1

Mjesto: JEZERA

OIB: 05918285847

Broj obračuna po mjernim mjestima: 4

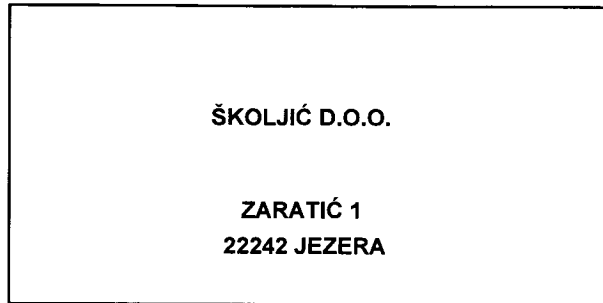
**Račun: 0010000595-190920-8 za opskrbu i korištenje mreže, razdoblje 9/2019**

Opis	Jed.mjere	Količina	Jed.cijena	Iznos kn
<b>HEP MAX</b>				
Radna energija po jedinstvenoj dnevnoj tarifi	kWh	567	0,5024	284,86
Naknada za poticanje proizvodnje iz obnovljivih izvora	kWh	567	0,1050	59,54
Trošarine za poslovnu uporabu električne energije	kWh	567	0,00375	2,13
<b>HEP OPTI</b>				
Radna energija po višoj dnevnoj tarifi	kWh	680	0,5252	357,13
Radna energija po nižoj dnevnoj tarifi	kWh	366	0,3501	128,13
Naknada za poticanje proizvodnje iz obnovljivih izvora	kWh	1046	0,1050	109,84
Trošarine za poslovnu uporabu električne energije	kWh	1046	0,00375	3,92
<b>HEP PRO</b>				
Radna energija po višoj dnevnoj tarifi	kWh	63538	0,3597	22.854,62
Radna energija po nižoj dnevnoj tarifi	kWh	29601	0,2398	7.098,32
Angažirana snaga u doba više tarife	kW	319	33,8363	10.793,78
Naknada za poticanje proizvodnje iz obnovljivih izvora	kWh	93139	0,1050	9.779,60
Trošarine za poslovnu uporabu električne energije	kWh	93139	0,00375	349,27
Opskrbna naknada	mjesec	1	35,00	35,00
Odobrenje 10,9% ( 28.08.2019 - 01.10.2019 )				-4.525,33
UKUPAN IZNOS ZA KORIŠTENJE MREŽE I USLUGA				29.219,08
UKUPAN IZNOS ZA OPSKRBU				47.330,81
Porezna osnovica				76.549,89
PDV 13%				9.951,49
<b>UKUPAN IZNOS RAČUNA</b>				<b>86.501,38</b>

Registrijte se na aplikaciju "Moj račun - poduzetništvo" i pregledajte svoje račune, uplate i promet - [www.hep.hr/opskrba](http://www.hep.hr/opskrba)**HEP - Opskrba d.o.o.**  
4  
ZAGREB, Ulica grada Vukovara 37Direktor  
Mario Puntarić, dipl. oec.  
**HEP - Opskrba d.o.o.**1  
ZAGREB, Ulica grada Vukovara 37

Prilikom uplate koristiti model: 01 Uplatu izvršiti na IBAN: HR9823400091110112928

Poziv na broj odobrenja: 0010000595-190920-8 Primatelj: HEP-OPSKRBA d.o.o.,

Opis plaćanja: Račun za el.energiju broj 0010000595-190920-8 za 9/2019

**ŠKOLJIĆ -AUTOKAMP LOVIŠĆE JEZERA, PUT ZARATIĆA 1/A**

Broj obračunskog mjesta: 1507001290

Model: HEP PRO

Brojilo: 37703462

Obr.: 1

OBRAČUN OPSKRBE	tar.stavka		konstanta	potrošak	jed.cijena	iznos kn
01.09.2019	01.10.2019	RVT Radna energija po višoj dnevnoj tarifi	200	63538	0,3597	22.854,62
		RNT Radna energija po nižoj dnevnoj tarifi	200	29601	0,2398	7.098,32
		SVT Angažirana snaga u doba više tarife	200	319	33,8363	10.793,78
		OIE Naknada za poticanje proizvodnje iz obnovljivih izvora		93139	0,1050	9.779,60
01.09.2019	01.10.2019	TRP Trošarine za poslovnu uporabu električne energije		93139	0,00375	349,27

UKUPAN IZNOS OPSKRBE

50.875,59

OBRAČUN ZA KORIŠTENJE MREŽE	brojilo	tar.stavka	stanje od	stanje do	konstanta	potrošak	jed.cijena	iznos kn	
01.09.2019	01.10.2019	37703462	RVT R1	07220.913	07538.601	200	63538	0,21	13.342,98
			RNT R2	03244.279	03392.282	200	29601	0,10	2.960,10
			JEN J1	02318.162	02434.246	200	23217		
			JEN J2	00021.743	00021.743	200	0		
			SVT S1	1.597		200	319,32		

angažirana snaga u doba više tarife

319,00 38,50 12.281,50

naknada za mjernu uslugu (broj mjeseci)

1,00 41,30 41,30

UKUPAN IZNOS ZA KORIŠTENJE MREŽE PRIJENOSA I DISTRIBUCIJE

28.625,88

UKUPAN IZNOS OPSKRBA I MREŽA

79.501,47

**RJ ŠKOLJIĆ-APARTMANI JEZERA JEZERA, JEZERA**

Broj obračunskog mjesta: 1507029687

Model: HEP OPTI

Brojilo: 5353107

Obr.: 2

OBRAČUN OPSKRBE	tar.stavka		konstanta	potrošak	jed.cijena	iznos kn
28.08.2019	26.09.2019	RVT Radna energija po višoj dnevnoj tarifi	1	443	0,5252	232,66
		RNT Radna energija po nižoj dnevnoj tarifi	1	238	0,3501	83,32
		OIE Naknada za poticanje proizvodnje iz obnovljivih izvora		681	0,1050	71,51
28.08.2019	26.09.2019	TRP Trošarine za poslovnu uporabu električne energije		681	0,00375	2,55

UKUPAN IZNOS OPSKRBE

390,04

OBRAČUN ZA KORIŠTENJE MREŽE	brojilo	tar.stavka	stanje od	stanje do	konstanta	potrošak	jed.cijena	iznos kn	
28.08.2019	26.09.2019	5353107	RVT R1	70102.00	70522.00	1	443	0,35	155,05
			RNT R2	53386.00	53647.00	1	238	0,17	40,46

naknada za mjernu uslugu (broj mjeseci)

0,94 41,30 38,82

uklopni sat u kvaru, potrošnja podijeljena: kvar uklopnog sata - potrošak raspodjeljen u omjeru:

UKUPAN IZNOS ZA KORIŠTENJE MREŽE PRIJENOSA I DISTRIBUCIJE

234,33

UKUPAN IZNOS OPSKRBA I MREŽA

624,37

**RJ ŠKOLJIĆ-APARTMANI JEZERA JEZERA, JEZERA**

Broj obračunskog mjesta: 1507029683

Model: HEP OPTI

Brojilo: 4193356

Obr.: 3

OBRAČUN OPSKRBE	tar.stavka		konstanta	potrošak	jed.cijena	iznos kn
28.08.2019	26.09.2019	RVT Radna energija po višoj dnevnoj tarifi	1	237	0,5252	124,47
		RNT Radna energija po nižoj dnevnoj tarifi	1	128	0,3501	44,81
		OIE Naknada za poticanje proizvodnje iz obnovljivih izvora		365	0,1050	38,33
28.08.2019	26.09.2019	TRP Trošarine za poslovnu uporabu električne energije		365	0,00375	1,37

UKUPAN IZNOS OPSKRBE

208,98

OBRAČUN ZA KORIŠTENJE MREŽE	brojilo	tar.stavka	stanje od	stanje do	konstanta	potrošak	jed.cijena	iznos kn	
28.08.2019	26.09.2019	4193356	RVT R1	68652.00	68875.00	1	237	0,35	82,95
			RNT R2	67085.00	67227.00	1	128	0,17	21,76

naknada za mjernu uslugu (broj mjeseci)

0,94 41,30 38,82

uklopni sat u kvaru, potrošnja podijeljena: kvar uklopnog sata - potrošak raspodjeljen u omjeru:

UKUPAN IZNOS ZA KORIŠTENJE MREŽE PRIJENOSA I DISTRIBUCIJE

143,53

UKUPAN IZNOS OPSKRBA I MREŽA

352,51

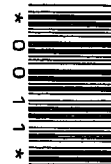
**RJ ŠKOLJIĆ RAČUNOVODSTVO JEZERA, JEZERA**

Broj obračunskog mjesta: 1507029829

Model: HEP MAX

Brojilo: 64138554

Obr.: 4

OBRAČUN OPSKRBE		tar.stavka			konstanta	potrošak	jed.cijena	iznos kn
28.08.2019	26.09.2019	RJT	Radna energija po jedinstvenoj dnevnoj tarifi		1	567	0,5024	284,86
		OIE	Naknada za poticanje proizvodnje iz obnovljivih izvora			567	0,1050	59,54
28.08.2019	26.09.2019	TRP	Trošarine za poslovnu uporabu električne energije			567	0,00375	2,13

UKUPAN IZNOS OPSKRBE

**346,53**

OBRAČUN ZA KORIŠTENJE MREŽE		brojilo	tar.stavka	stanje od	stanje do	konstanta	potrošak	jed.cijena	iznos kn
28.08.2019	26.09.2019	64138554	RVT R1	040494.4	040872.3	1	378	0,31	117,18
			RVT R2	017144.7	017333.4	1	189	0,31	58,59
			JEN J1	005728.1	005918.9	1	191		
			JEN J2	000950.1	000951.1	1	1		

prekomjerno preuzeta jalova energija

5,00

0,15

0,75

naknada za mjernu uslugu (broj mjeseci)

0,94

41,30

38,82

UKUPAN IZNOS ZA KORIŠTENJE MREŽE PRIJENOSA I DISTRIBUCIJE

**215,34**

UKUPAN IZNOS OPSKRBA I MREŽA

**561,87**

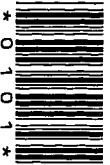
**PRIJEPIS****Podaci o kupcu:**

Šifra kupca: 10000595

Kupac: ŠKOLJIĆ D.O.O.

Ulica i kbr.: ZARATIĆ 1

Mjesto: JEZERA

OIB: 05918285847

Broj obračuna po mjernim mjestima: 4

**ŠKOLJIĆ D.O.O.****ZARATIĆ 1  
22242 JEZERA****Račun: 0010000595-191020-6 za opskrbu i korištenje mreže, razdoblje 10/2019**

Opis	Jed.mjere	Količina	Jed.cijena	Iznos kn
<b>HEP MAX</b>				
Radna energija po jedinstvenoj dnevnoj tarifi	kWh	865	0,5024	434,58
Naknada za poticanje proizvodnje iz obnovljivih izvora	kWh	865	0,1050	90,83
Trošarine za poslovnu uporabu električne energije	kWh	865	0,00375	3,24
<b>HEP OPTI</b>				
Radna energija po višoj dnevnoj tarifi	kWh	517	0,5252	271,53
Radna energija po nižoj dnevnoj tarifi	kWh	278	0,3501	97,33
Naknada za poticanje proizvodnje iz obnovljivih izvora	kWh	795	0,1050	83,48
Trošarine za poslovnu uporabu električne energije	kWh	795	0,00375	2,98
<b>HEP PRO</b>				
Radna energija po višoj dnevnoj tarifi	kWh	9908	0,3597	3.563,91
Radna energija po nižoj dnevnoj tarifi	kWh	7534	0,2398	1.806,65
Angažirana snaga u doba više tarife	kW	124	33,8363	4.195,70
Naknada za poticanje proizvodnje iz obnovljivih izvora	kWh	17442	0,1050	1.831,41
Trošarine za poslovnu uporabu električne energije	kWh	17442	0,00375	65,41
Opskrbna naknada	mjesec	1	35,00	35,00
Odobrenje 10,9% ( 26.09.2019 - 01.11.2019 )				-1.130,30
UKUPAN IZNOS ZA KORIŠTENJE MREŽE I USLUGA				8.455,20
UKUPAN IZNOS ZA OPSKRBU				11.351,75
Porezna osnovica				19.806,95
PDV 13%				2.574,90
<b>UKUPAN IZNOS RAČUNA</b>				<b>22.381,85</b>

**Saldo na dan izdavanja računa 07.11.2019. iznosi 86.501,38 kn.**Registrijte se na aplikaciju "Moj račun - poduzetništvo" i pregledajte svoje račune, uplate i promet - [www.hep.hr/opskrba](http://www.hep.hr/opskrba)**HEP - Opskrba d.o.o.**4  
ZAGREB, Ulica grada Vukovara 37Direktor  
Mario Puntarić, dipl. oec.  
**HEP - Opskrba d.o.o.**1  
ZAGREB, Ulica grada Vukovara 37

Prilikom uplate koristiti model: 01 Uplatu izvršiti na IBAN: HR9823400091110112928

Poziv na broj odobrenja: 0010000595-191020-6 Primatelj: HEP-OPSKRBA d.o.o.,

Opis plaćanja: Račun za el.energiju broj 0010000595-191020-6 za 10/2019

**ŠKOLJIĆ -AUTOKAMP LOVIŠĆE JEZERA, PUT ZARATIĆA 1/A**

Broj obračunskog mjesta: 1507001290

Model: HEP PRO

Brojilo: 37703462

Obr.: 1

OBRAČUN OPSKRBE	tar.stavka	konstanta	potrošak	jed.cijena	iznos kn		
01.10.2019	01.11.2019	RVT	Radna energija po višoj dnevnoj tarifi	200	9908	0,3597	3.563,91
		RNT	Radna energija po nižoj dnevnoj tarifi	200	7534	0,2398	1.806,65
		SVT	Angažirana snaga u doba više tarife	200	124	33,8363	4.195,70
		OIE	Naknada za poticanje proizvodnje iz obnovljivih izvora		17442	0,1050	1.831,41
01.10.2019	01.11.2019	TRP	Trošarine za poslovnu uporabu električne energije		17442	0,00375	65,41

UKUPAN IZNOS OPSKRBE

11.463,08

OBRAČUN ZA KORIŠTENJE MREŽE	brojilo	tar.stavka	stanje od	stanje do	konstanta	potrošak	jed.cijena	iznos kn	
01.10.2019	01.11.2019	37703462	RVT R1	07538.601	07588.140	200	9908	0,21	2.080,68
			RNT R2	03392.282	03429.951	200	7534	0,10	753,40
			JEN J1	02434.246	02458.847	200	4920		
			JEN J2	00021.743	00031.888	200	2029		
			SVT S1	0,619		200	123,88		
			angažirana snaga u doba više tarife				124,00	38,50	4.774,00
			prekomjerno preuzeta jalova energija				1.193,00	0,15	178,95
			naknada za mjernu uslugu (broj mjeseci)				1,00	41,30	41,30

UKUPAN IZNOS ZA KORIŠTENJE MREŽE PRIJENOSA I DISTRIBUCIJE

7.828,33

UKUPAN IZNOS OPSKRBA I MREŽA

19.291,41

**RJ ŠKOLJIĆ-APARTMANI JEZERA JEZERA, JEZERA**

Broj obračunskog mjesta: 1507029667

Model: HEP OPTI

Brojilo: 5353107

Obr.: 2

OBRAČUN OPSKRBE	tar.stavka	konstanta	potrošak	jed.cijena	iznos kn		
26.09.2019	27.10.2019	RVT	Radna energija po višoj dnevnoj tarifi	1	375	0,5252	196,95
		RNT	Radna energija po nižoj dnevnoj tarifi	1	202	0,3501	70,72
		OIE	Naknada za poticanje proizvodnje iz obnovljivih izvora		577	0,1050	60,59
26.09.2019	27.10.2019	TRP	Trošarine za poslovnu uporabu električne energije		577	0,00375	2,16

UKUPAN IZNOS OPSKRBE

330,42

OBRAČUN ZA KORIŠTENJE MREŽE	brojilo	tar.stavka	stanje od	stanje do	konstanta	potrošak	jed.cijena	iznos kn	
26.09.2019	27.10.2019	5353107	RVT R1	70522.00	70855.00	1	375	0,35	131,25
			RNT R2	53647.00	53891.00	1	202	0,17	34,34
			naknada za mjernu uslugu (broj mjeseci)				1,03	41,30	42,54

uklopni sat u kvaru, potrošnja podijeljena: kvar uklopnog sata - potrošak raspodjeljen u omjeru:

UKUPAN IZNOS ZA KORIŠTENJE MREŽE PRIJENOSA I DISTRIBUCIJE

208,13

UKUPAN IZNOS OPSKRBA I MREŽA

538,55

**RJ ŠKOLJIĆ-APARTMANI JEZERA JEZERA, JEZERA**

Broj obračunskog mjesta: 1507029683

Model: HEP OPTI

Brojilo: 4193356

Obr.: 3

OBRAČUN OPSKRBE	tar.stavka	konstanta	potrošak	jed.cijena	iznos kn		
26.09.2019	27.10.2019	RVT	Radna energija po višoj dnevnoj tarifi	1	142	0,5252	74,58
		RNT	Radna energija po nižoj dnevnoj tarifi	1	76	0,3501	26,61
		OIE	Naknada za poticanje proizvodnje iz obnovljivih izvora		218	0,1050	22,89
26.09.2019	27.10.2019	TRP	Trošarine za poslovnu uporabu električne energije		218	0,00375	0,82

UKUPAN IZNOS OPSKRBE

124,90

OBRAČUN ZA KORIŠTENJE MREŽE	brojilo	tar.stavka	stanje od	stanje do	konstanta	potrošak	jed.cijena	iznos kn	
26.09.2019	27.10.2019	4193356	RVT R1	68875.00	69011.00	1	142	0,35	49,70
			RNT R2	67227.00	67309.00	1	76	0,17	12,92
			naknada za mjernu uslugu (broj mjeseci)				1,03	41,30	42,54

uklopni sat u kvaru, potrošnja podijeljena: kvar uklopnog sata - potrošak raspodjeljen u omjeru:

UKUPAN IZNOS ZA KORIŠTENJE MREŽE PRIJENOSA I DISTRIBUCIJE

105,16

UKUPAN IZNOS OPSKRBA I MREŽA

230,06

RJ ŠKOLJIĆ RAČUNOVODSTVO JEZERA, JEZERA

Broj obračunskog mjesta: 1507029829

Model: HEP MAX

Brojilo: 64138554

Obr.: 4

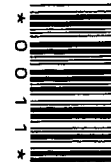

OBRAČUN OPSKRBE		tar.stavka		konstanta	potrošak	jed.cijena	iznos kn
26.09.2019	29.10.2019	RJT	Radna energija po jedinstvenoj dnevnoj tarifi	1	865	0,5024	434,58
		OIE	Naknada za poticanje proizvodnje iz obnovljivih izvora		865	0,1050	90,83
26.09.2019	29.10.2019	TRP	Trošarine za poslovnu uporabu električne energije		865	0,00375	3,24

UKUPAN IZNOS OPSKRBE **528,65**

OBRAČUN ZA KORIŠTENJE MREŽE		brojilo	tar.stavka	stanje od	stanje do	konstanta	potrošak	jed.cijena	iznos kn
26.09.2019	29.10.2019	64138554	RVT R1	040872.3	041416.7	1	544	0,31	168,64
			RVT R2	017333.4	017654.5	1	321	0,31	99,51
			JEN J1	005918.9	006091.9	1	173		
			JEN J2	000951.1	000955.2	1	4		

naknada za mjernu uslugu (broj mjeseci) 1,10 41,30 45,43

UKUPAN IZNOS ZA KORIŠTENJE MREŽE PRIJENOSA I DISTRIBUCIJE **313,58**

UKUPAN IZNOS OPSKRBA I MREŽA **842,23**



**ŠKOLJIĆ -AUTOKAMP LOVIŠĆE JEZERA, PUT ZARATIĆA 1/A**

Broj obračunskog mjesta: 1507001290

Model: HEP PRO

Brojilo: 37703462

Obr.: 1

OBRAČUN OPSKRBE		tar.stavka	konstanta	potrošak	jed.cijena	iznos kn
01.11.2019	01.12.2019	RVT Radna energija po višoj dnevnoj tarifi	200	2423	0,3597	871,55
		RNT Radna energija po nižoj dnevnoj tarifi	200	3690	0,2398	884,86
		SVT Angažirana snaga u doba više tarife	200	22	33,8363	744,40
		OIE Naknada za poticanje proizvodnje iz obnovljivih izvora		6113	0,1050	641,87
01.11.2019	01.12.2019	TRP Trošarine za poslovnu uporabu električne energije		6113	0,00375	22,92
<b>UKUPAN IZNOS OPSKRBE</b>						<b>3.165,60</b>

OBRAČUN ZA KORIŠTENJE MREŽE		brojilo	tar.stavka	stanje od	stanje do	konstanta	potrošak	jed.cijena	iznos kn
01.11.2019	01.12.2019	37703462	RVT R1	07588.140	07600.256	200	2423	0,21	508,83
			RNT R2	03429.951	03448.403	200	3690	0,10	369,00
			JEN J1	02458.847	02483.911	200	5013		
			JEN J2	00031.888	00034.958	200	614		
			SVT S1	0.112		200	22,32		
			angažirana snaga u doba više tarife				22,00	38,50	847,00
			prekomjerno preuzeta jalova energija				3.610,00	0,15	541,50
			naknada za mjernu uslugu (broj mjeseci)				1,00	41,30	41,30
<b>UKUPAN IZNOS ZA KORIŠTENJE MREŽE PRIJENOSA I DISTRIBUCIJE</b>									<b>2.307,63</b>
<b>UKUPAN IZNOS OPSKRBA I MREŽA</b>									<b>5.473,23</b>

**RJ ŠKOLJIĆ-APARTMANI JEZERA JEZERA, JEZERA**

Broj obračunskog mjesta: 1507029667

Model: HEP OPTI

Brojilo: 5353107

Obr.: 2

OBRAČUN OPSKRBE		tar.stavka	konstanta	potrošak	jed.cijena	iznos kn
27.10.2019	27.11.2019	RVT Radna energija po višoj dnevnoj tarifi	1	23	0,5252	12,08
		RNT Radna energija po nižoj dnevnoj tarifi	1	13	0,3501	4,55
		OIE Naknada za poticanje proizvodnje iz obnovljivih izvora		36	0,1050	3,78
27.10.2019	27.11.2019	TRP Trošarine za poslovnu uporabu električne energije		36	0,00375	0,14
<b>UKUPAN IZNOS OPSKRBE</b>						<b>20,55</b>

OBRAČUN ZA KORIŠTENJE MREŽE		brojilo	tar.stavka	stanje od	stanje do	konstanta	potrošak	jed.cijena	iznos kn
27.10.2019	27.11.2019	5353107	RVT R1	70855.00	70870.00	1	23	0,35	8,05
			RNT R2	53891.00	53912.00	1	13	0,17	2,21
			naknada za mjernu uslugu (broj mjeseci)				1,00	41,30	41,30
			uklopni sat u kvaru, potrošnja podijeljena: kvar uklopnog sata - potrošak raspodjeljen u omjeru:						
<b>UKUPAN IZNOS ZA KORIŠTENJE MREŽE PRIJENOSA I DISTRIBUCIJE</b>									<b>51,56</b>
<b>UKUPAN IZNOS OPSKRBA I MREŽA</b>									<b>72,11</b>

**RJ ŠKOLJIĆ-APARTMANI JEZERA JEZERA, JEZERA**

Broj obračunskog mjesta: 1507029683

Model: HEP OPTI

Brojilo: 4193356

Obr.: 3

OBRAČUN OPSKRBE		tar.stavka	konstanta	potrošak	jed.cijena	iznos kn
27.10.2019	27.11.2019	RVT Radna energija po višoj dnevnoj tarifi	1	42	0,5252	22,06
		RNT Radna energija po nižoj dnevnoj tarifi	1	22	0,3501	7,70
		OIE Naknada za poticanje proizvodnje iz obnovljivih izvora		64	0,1050	6,72
27.10.2019	27.11.2019	TRP Trošarine za poslovnu uporabu električne energije		64	0,00375	0,24
<b>UKUPAN IZNOS OPSKRBE</b>						<b>36,72</b>

OBRAČUN ZA KORIŠTENJE MREŽE		brojilo	tar.stavka	stanje od	stanje do	konstanta	potrošak	jed.cijena	iznos kn
27.10.2019	27.11.2019	4193356	RVT R1	69011.00	69049.00	1	42	0,35	14,70
			RNT R2	67309.00	67335.00	1	22	0,17	3,74
			naknada za mjernu uslugu (broj mjeseci)				1,00	41,30	41,30
			uklopni sat u kvaru, potrošnja podijeljena: kvar uklopnog sata - potrošak raspodjeljen u omjeru:						
<b>UKUPAN IZNOS ZA KORIŠTENJE MREŽE PRIJENOSA I DISTRIBUCIJE</b>									<b>59,74</b>
<b>UKUPAN IZNOS OPSKRBA I MREŽA</b>									<b>96,46</b>

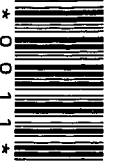
**RJ ŠKOLJIĆ RAČUNOVODSTVO JEZERA, JEZERA**

Broj obračunskog mjesta: 1507029829

Model: HEP MAX

Brojilo: 64138554

Obr.: 4

OBRAČUN OPSKRBE		tar.stavka		konstanta	potrošak	jed.cijena	iznos kn
29.10.2019	27.11.2019	RJT	Radna energija po jedinstvenoj dnevnoj tarifi	1	1014	0,5024	509,43
		OIE	Naknada za poticanje proizvodnje iz obnovljivih izvora		1014	0,1050	106,47
29.10.2019	27.11.2019	TRP	Trošarine za poslovnu uporabu električne energije		1014	0,00375	3,80

UKUPAN IZNOS OPSKRBE

**619,70**

OBRAČUN ZA KORIŠTENJE MREŽE		brojilo	tar.stavka	stanje od	stanje do	konstanta	potrošak	jed.cijena	iznos kn
29.10.2019	27.11.2019	64138554	RVT R1	041416.7	042072.0	1	655	0,31	203,05
			RVT R2	017654.5	018013.4	1	359	0,31	111,29
			JEN J1	006091.9	006160.3	1	68		
			JEN J2	000955.2	000968.4	1	13		

naknada za mjernu uslugu (broj mjeseci)

0,94 41,30 38,82

UKUPAN IZNOS ZA KORIŠTENJE MREŽE PRIJENOSA I DISTRIBUCIJE

**353,16**

UKUPAN IZNOS OPSKRBA I MREŽA

**972,86**

## PRIJEPIS

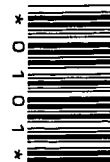

### Podaci o kupcu:

Šifra kupca: 10000595

Kupac: ŠKOLJIĆ D.O.O.

Ulica i kbr.: ZARATIĆ 1

Mjesto: JEZERA

OIB: 05918285847

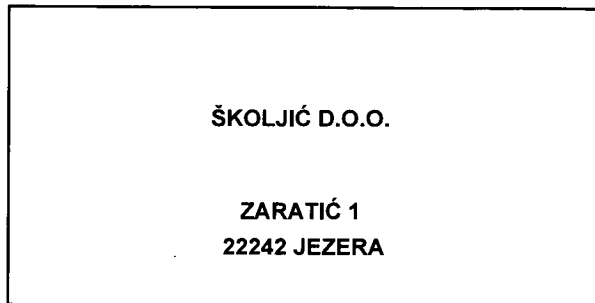

Račun: 0010000595-200120-0 za kamatu, razdoblje 1/2020

Opis	Jed.mjere	Količina	Jed.cijena	Iznos kn
UKUPAN IZNOS RAČUNA				1.792,43



Prilikom uplate koristiti model: 01 Uplatu izvršiti na IBAN: HR9823400091110112928

Poziv na broj odobrenja: 0010000595-200120-0 Primatelj: HEP-OPSKRBA d.o.o.,

Opis plaćanja: Račun za el.energiju broj 0010000595-200120-0 za 1/2020

HEP - Opskrba d.o.o.

ZAGREB, Ulica grada Vukovara 37

Direktor  
Mario Puntarić, dipl. oec.

HEP - Opskrba d.o.o.

ZAGREB, Ulica grada Vukovara 37

**KAMATNI LIST**

<b>Račun</b>	<b>Za</b>	<b>Iznos računa</b>	<b>Datum od</b>	<b>Datum do</b>	<b>Glavnica</b>	<b>Dani</b>	<b>Stopa</b>	<b>Iznos kamate</b>
0010000595-190920-8	09/19	86.501,38	23.10.2019	31.12.2019	86.501,38	70	8,3	1.376,91
0010000595-190920-8	09/19	86.501,38	01.01.2020	08.01.2020	86.501,38	8	8,11	153,34
0010000595-191020-6	10/19	22.381,85	23.11.2019	31.12.2019	22.381,85	39	8,3	198,49
0010000595-191020-6	10/19	22.381,85	01.01.2020	08.01.2020	22.381,85	8	8,11	39,68
0010000595-191120-2	11/19	7.137,62	25.12.2019	31.12.2019	7.137,62	7	8,3	11,36
0010000595-191120-2	11/19	7.137,62	01.01.2020	08.01.2020	7.137,62	8	8,11	12,65
<b>UKUPAN IZNOS KAMATA</b>								<b>1.792,43</b>

HEP-OPSKRBA d.o.o., ZAGREB, ULICA GRADA VUKOVARA 37, (OIB: 63073332379, MBS: 080453206), zastupana po direktorici mr.sc. Tini Jakaši dipl.ing., kao opskrbljivač električne energije (u daljnjem tekstu: Opskrbljivač)

ŠKOLJIĆ D.O.O., JEZERA, ZARATIĆ 1, (OIB: 05918285847) zastupan po članu Uprave Goranu Tudoroviću, (u daljnjem tekstu: Kupac)

sklopili su

**HRVATSKA ELEKTROPRIVREDA d.d.**  
**Z A G R E B**  
Ulica grada Vukovara 37

UGOVOR  
O OPSKRBI ELEKTRIČNOM ENERGIJOM KUPCA  
Broj: O-15-218330

Primljeno: 23.09.2015			
Org. jed.	Broj	Prilog	Vrijednosti
0	15005		

Članak 1.

Ugovorne strane sklapaju ovaj Ugovor temeljem odredbi zakonskih i podzakonskih propisa iz područja energetske djelatnosti.

Članak 2.

Sastavni dio ovog Ugovora su Opći uvjeti opskrbe električnom energijom HEP-Opskrbe d.o.o.

Članak 3.

Predviđena godišnja potrošnja koju će Opskrbljivač predati, a Kupac preuzeti iznositi će 856.800 kWh električne energije.

Članak 4.

Kupac i Opskrbljivač ugovaraju opskrbu električnom energijom na slijedećim obračunskim mjestim mjestima i to po tarifnim modelima:

1. ŠKOLJIĆ -AUTOKAMP LOVIŠĆE, Br.OMM: 1507001290; Model: HEP PRO, JEZERA PUT ZARATIĆA 1/A
2. RJ ŠKOLJIĆ RAČUNOVODSTVO, Br.OMM: 1507029829; Model: HEP MAX, JEZERA JEZERA
3. RJ ŠKOLJIĆ SKLADIŠTE, Br.OMM: 1507029640; Model: HEP OPTI, JEZERA JEZERA
4. RJ ŠKOLJIĆ-APARTMANI JEZERA, Br.OMM: 1507029667; Model: HEP OPTI, JEZERA JEZERA
5. RJ ŠKOLJIĆ-APARTMANI JEZERA, Br.OMM: 1507029683; Model: HEP OPTI, JEZERA JEZERA
6. RJ ŠKOLJIĆ-SKLADIŠTE HLADNJAČE, Br.OMM: 1507029675; Model: HEP OPTI, JEZERA JEZERA
7. ŠKOLJIĆ RO ULOV RIBE OTKUP. ST., Br.OMM: 1507029845; Model: HEP OPTI, JEZERA JEZERA

Tarifni model HEP PRO, Cvt=0,3597 kn/kWh; Cnt=0,2398 kn/kWh; Cp=33,8363 kn/kW

Tarifni model HEP MAX, Cvt=0,5024 kn/kWh

Tarifni model HEP OPTI, Cvt=0,5252 kn/kWh; Cnt=0,3501 kn/kWh

Obračunata utrošena električna energija predstavlja cijenu iz prethodnog stavka ovog članka koja je obračunata sukladno ugovorenom tarifnom modelu na količine električne energije isporučene Kupcu.

Temeljem dijagrama potrošnje Kupca (za sva obračunska mjesta) Opskrbljivač je utvrdio visinu odobrenja za Kupca koju će obračunati na obračunatu utrošenu električnu energiju i iskazati na svakom računu u iznosu od 11,4%.

Opskrbljivač će Kupcu za svako obračunsko razdoblje obračunati opskrbnu naknadu u iznosu od 35,00 (trideset i pet) kn.

Članak 5.

Jedinične cijene su bez PDV i ne sadrže naknade koje plaća Kupac propisane posebnim propisima.

Rok plaćanja računa je 15 (petnaest) dana od dana izdavanja računa.

Članak 6.

Kupac je dužan zajedno s potpisanim i ovjerenim Ugovorom, dostaviti Opskrbljivaču instrument osiguranja plaćanja (dalje u tekstu: IOP) i to: (1) jednu bjanko zadužnicu do 50.000 kn, solemniziranu kod javnog bilježnika.

Opskrbljivač ima pravo zahtijevati od Kupca dodatne IOP u slučaju povećanja potrošnje električne energije u odnosu na predviđenu potrošnju.

Ukoliko Kupac ne podmiri dospjele obveze, Opskrbljivač će dospjela potraživanja naplatiti aktiviranjem IOP-a.

Nakon što IOP u bilo kojem svojem dijelu bude iskorišten za plaćanje nepodmirenih obveza, Kupac se obvezuje u roku 15 (petnaest) dana od aktivacije IOP-a dostaviti Opskrbljivaču novi IOP jednake vrijednosti, tako da Opskrbljivač uvijek ima IOP u vrijednosti istoj kao prije podnošenja IOP-a na naplatu.

Ukoliko Kupac ne dostavi Opskrbljivaču zatraženi dodatni IOP, Opskrbljivač je ovlašten raskinuti ovaj Ugovor.

Članak 7.

Ovaj Ugovor sklapa se danom potpisa ovlaštenih predstavnika ugovornih strana, a proizvodi pravne učinke pod uvjetom da je Kupac ispunio obvezu iz čl. 6. st.1. ovog Ugovora, a Opskrbljivač od nadležnog Operatora mreže zaprimio pisanu suglasnost o usklađenosti ovog Ugovora s ugovorom o korištenju mreže kojeg je Kupac sklopio sa Operatorom mreže.

Isporuka električne energije po ovom Ugovoru započinje u roku 20 (dvadeset) dana od dana kad ovaj Ugovor počinje proizvoditi pravne učinke sukladno prethodnom stavku, ali ne prije 01.10.2015 godine.

Članak 8.

Ovaj Ugovor sastavljen je u 2 (dva) istovjetna primjeka od kojih svaka ugovorna strana zadržava po 1 (jedan) primjerak.

U Zagrebu, dana 17.09.2015 godine

u Zagrebu dana 18.09.2015 godine

Za Opskrbljivača:

Direktorica  
mr.sc. Tina Jakaša dipl.ing



HEP - Opskrba d.o.o.

ZAGREB, Ulica grada Vukovara 37

Za Kupca:  
**ŠKONIĆ** d.o.o.  
OIB: 05918285847

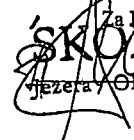

# HEP OPSKRBA

Ulica grada Vukovara 37  
10 000 Zagreb  
(0)1. 63.22.331  
(0)1. 63.23.959  
www.hep.hr/opskrba

■ SLUŽBA ZA OPERATIVNE POSLOVE  
■ ODJEL ZA PRAVNE POSLOVE

FINA SPLIT  
Mažuranićevo šetalište 24b  
21000 Split  
PISARNICA - predstečajni postupak

■ NAŠ BROJ: O00000102/483/20DI

■ DATUM: 04.02.2020.

■ PREDMET: dostava prijave tražbina u predstečajnom postupku po rješenju Trgovačkog suda u Zadru, broj: 3. St-444/2019-7 od 08. siječnja 2020. godine

Vjerovnik: **HEP-Opkrba d.o.o., Zagreb, Ulica grada Vukovara 37, OIB: 63073332379,**  
IBAN: HR9823400091110112928, SWIFT: PBZGHR2X, Privredna banka Zagreb d.d.

Dužnik: **ŠKOLJIĆ d.o.o., Jezera (Općina Tisno), Put Zaratića 1, OIB: 05918285847**

Radi: **117.813,28 kn**

## PRIJAVA TRAZBINA VJEROVNIKA

dvostruko (s priložima)

Sukladno pozivu iz Rješenja Trgovačkog suda u Zadru, broj: 3. St-444/2019-7 od 08. siječnja 2020. godine o otvaranju predstečajnog postupka nad dužnikom ŠKOLJIĆ d.o.o., Jezera (Općina Tisno), Put Zaratića 1, OIB: 05918285847, vjerovnik HEP-Opkrba d.o.o., Zagreb, u privitku dostavlja prijavu tražbina nastalih do dana otvaranja predstečajnog postupka na propisanom obrascu, s dokazima.

Za vjerovnika:

Direktor

Mario Puntarić, dipl. oec.

**HEP - Opkrba d.o.o.**

5

Privitak:

- *popunjen i potpisan Obrazac 3 (prijava tražbine vjerovnika u predstečajnom postupku)*
- *ispis otvorenih stavki Dužnika na dan 03.02.2020. godine,*
- *kartica analitičkog knjigovodstva Dužnika od 03.02.2020. godine,*
- *računi broj: 0010000595-190920-8, 0010000595-191020-6, 0010000595-191120-2 i 0010000595-200120-0,*
- *Ugovor o opskrbi električnom energijom kupca broj O-15-218330 od 18.09.2015. godine.*

Dostaviti:

1. Naslovu (dvostruko)
2. u pismohranu

HEP - Opkrba d.o.o.  
Uprava društva  
Direktor: Mario Puntarić  
IBAN HR9823400091110112928 Privredna banka Zagreb d.d.

Matični broj 1708422  
OIB 63073332379  
Trgovački sud u Zagrebu MBS 080453206  
Uplaćen temeljni kapital HRK 20.000,00

### Obrazac 3.

**FINANCIJSKA AGENCIJA**

**OIB: 85821130368**

**FINA SPLIT**

**Mažuranićevo šetalište 24b**

**21000 Split**

**PISARNICA - predstečajni postupak**

(adresa nadležne jedinice)

Nadležni trgovački sud **Trgovački sud u Zadru**

Poslovni broj spisa **St-444/2019**

### **PRIJAVA TRAZBINE VJEROVNIKA U PREDSTEČAJNOM POSTUPKU**

#### **PODACI O VJEROVNIKU:**

Ime i prezime / tvrtka ili naziv

HEP-OPSKRBA D.O.O.

OIB

63073332379

Adresa / sjedište

ULICA GRADA VUKOVARA 37, 10000 ZAGREB

#### **PODACI O DUŽNIKU:**

Ime i prezime / tvrtka ili naziv

**ŠKOLJIĆ d.o.o.**

OIB

**05918285847**

Adresa / sjedište

**Jezera (Općina Tisno), Put Zaratića 1 / Jezera (Općina Tisno)**

#### **PODACI O TRAZBINI:**

Pravna osnova tražbine (npr. ugovor, odluka suda ili drugog tijela, ako je u tijeku sudski postupak oznaku spisa i naznaku suda kod kojeg se postupak vodi)

Ugovor o opskrbi električnom energijom kupca broj O-15-218330 od 18.09.2015. godine.

Iznos dospjele tražbine **117.813,28 kn**

Glavnica **116.020,85 kn**

Kamate **1.792,43 kn** (obračunate na neplaćene račune samo od dospjeća do dana otvaranja predstečajnog postupka)

Iznos tražbine koja dospjeva nakon otvaranja predstečajnog postupka: **0,00 kn**

Dokaz o postojanju tražbine (npr. račun, izvadak iz poslovnih knjiga)

ispis otvorenih stavki na dan 03.02.2020. godine, kartica analitičkog knjigovodstva od 03.02.2020. godine i računi broj: 0010000595-190920-8, 0010000595-191020-6, 0010000595-191120-2 i 0010000595-200120-0.

Vjerovnik raspolaže ovršnom ispravom DA  / NE  za iznos --

Naziv ovršne isprave

--

#### **PODACI O RAZLUČNOM PRAVU:**

Pravna osnova razlučnog prava

--

Dio imovine na koji se odnosi razlučno pravo

--

Iznos tražbine -- (kn)

Razlučni vjerovnik odriče se prava na odvojeno namirenje ODRIČEM  / NE ODRIČEM

Razlučni vjerovnik pristaje da se odgodi namirenje iz predmeta na koji se odnosi njegovo razlučno pravo radi provedbe plana restrukturiranja PRISTAJEM  / NE PRISTAJEM

#### **PODACI O IZLUČNOM PRAVU:**

Pravna osnova izlučnog prava

--

Dio imovine na koji se odnosi izlučno pravo

--

Izlučni vjerovnik pristaje da se izdvoji predmet na koji se odnosi njegovo izlučno pravo radi provedbe plana restrukturiranja PRISTAJEM  / NE PRISTAJEM

Mjesto i datum

Zagreb, 4.2.2020. godine

Potpis vjerovnika

Direktor

Mario Puntarić, dipl. oec.

**HEP - Opskrba d.o.o.**  
P. O. 5  
ZAGREB, Ulica grada Vukovara 37

Porezni broj: 63073332379  
**HEP-OPSKRBA d.o.o.**  
 HEP-OPSKRBA d.o.o. - Hrvatska  
 10000 Zagreb  
 Ulica grada Vukovara 37  
 TEL: 0800-5255  
 FAX: 01 6321536  
 IBAN: HR9823400091110112928

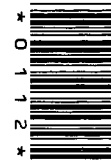

ŠIFRA: 10000595  
 OIB: 05918285847

**ŠKOLJIĆ D.O.O.**

**22242 JEZERA  
 ZARATIĆ 1**

**Ispis otvorenih stavki na dan 03.02.2020**

Org. jed.	Broj dokumenta	Datum dokum.	Datum dosp.	Konto	Duguje	Potrazuje	Saldo po dokumentu
00	0010000595-190920-8	30.09.19	22.10.19	12097600 Predstečaj - električna energija	86.501,38	0,00	86.501,38
00	0010000595-191020-6	31.10.19	22.11.19	12097600 Predstečaj - električna energija	22.381,85	0,00	22.381,85
00	0010000595-191120-2	30.11.19	24.12.19	12097600 Predstečaj - električna energija	7.137,62	0,00	7.137,62
00	0010000595-200120-0	03.02.20	18.02.20	12097800 Predstečaj - kamata na dan otvaranja predstečaja	1.792,43	0,00	1.792,43
<b>Ukupno:</b>					<b>117.813,28</b>	<b>0,00</b>	<b>117.813,28</b>

Napomena: Ispis otvorenih stavki je pisan na računalu i pravovaljan je bez pečata i potpisa

**HEP - Opskrba d.o.o.**  
 4  
 ZAGREB, Ulica grada Vukovara 37

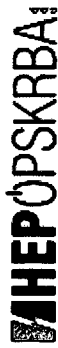

HEP-OPSKRBA d.o.o. - Hrvatska

03.02.2020. 10:21:35  
Stranica: 1  
rsk\_knjigovodstvena\_kartica

**Kartica analitičkog knjigovodstva  
za razdoblje od 30.12.2018. do 04.02.2020.**

Kupac: 10000595, ŠKOLJIĆ D.O.O. OIB: 05918285847

Adresa: JEZERA, ZARATIĆ 1

Konto: 12006000 Električna energija

Org. jed.	Broj dokumenta	Vrsta tem.	Br tem.	Datum temelj.	Datum dokum.	Datum dospijeća	Opis	Poč st.	Duguje	Potražuje	Saldo
00	0010000595-181220-4	30	1107	31.12.18	31.12.18	24.01.19	račun za električnu energiju	1	7.106,15	0,00	7.106,15
00	0010000595-181220-4	47	16	16.01.19	16.01.19	16.01.19	uplata po računu za električnu energiju		0,00	7.106,15	0,00
00	0010000595-190120-7	30	69	31.01.19	31.01.19	25.02.19	račun za električnu energiju		8.415,80	0,00	8.415,80
00	0010000595-190120-7	47	51	20.02.19	20.02.19	20.02.19	uplata po računu za električnu energiju		0,00	8.415,80	0,00
00	0010000595-190220-3	30	135	28.02.19	28.02.19	22.03.19	račun za električnu energiju		8.099,91	0,00	8.099,91
00	0010000595-190320-0	30	212	31.03.19	31.03.19	23.04.19	račun za električnu energiju		12.338,56	0,00	20.438,47
00	0010000595-190420-6	30	310	30.04.19	30.04.19	22.05.19	račun za električnu energiju		29.393,97	0,00	49.832,44
00	0010000595-190220-3	47	143	23.05.19	23.05.19	23.05.19	uplata po računu za električnu energiju		0,00	8.099,91	41.732,53
00	0010000595-190320-0	47	147	27.05.19	27.05.19	27.05.19	uplata po računu za električnu energiju		0,00	12.338,56	29.393,97
00	0010000595-190420-6	47	149	29.05.19	29.05.19	29.05.19	uplata po računu za električnu energiju		0,00	29.393,97	0,00
00	0010000595-190520-2	30	416	31.05.19	31.05.19	21.06.19	račun za električnu energiju		50.291,34	0,00	50.291,34
00	0010000595-190520-2	47	164	13.06.19	13.06.19	13.06.19	uplata po računu za električnu energiju		0,00	50.291,34	0,00
00	0010000595-190620-9	30	515	30.06.19	30.06.19	23.07.19	račun za električnu energiju		116.992,62	0,00	116.992,62
00	0010000595-190620-9	47	191	10.07.19	10.07.19	10.07.19	uplata po računu za električnu energiju		0,00	116.992,62	0,00
00	0010000595-190720-5	30	595	31.07.19	31.07.19	22.08.19	račun za električnu energiju		169.767,06	0,00	169.767,06
00	0010000595-190720-5	47	221	09.08.19	09.08.19	09.08.19	uplata po računu za električnu energiju		0,00	169.767,06	0,00
00	0010000595-190820-1	30	660	31.08.19	31.08.19	20.09.19	račun za električnu energiju		172.728,43	0,00	172.728,43
00	0010000595-190820-1	47	248	05.09.19	05.09.19	05.09.19	uplata po računu za električnu energiju		0,00	172.728,43	0,00
00	0010000595-190920-8	30	739	30.09.19	30.09.19	22.10.19	račun za električnu energiju		86.501,38	0,00	86.501,38
00	0010000595-190920-8	96	13	03.02.20	30.09.19	22.10.19	storno računa za električnu energiju		-86.501,38	0,00	0,00
00	0010000595-191020-6	30	835	31.10.19	31.10.19	22.11.19	račun za električnu energiju		22.381,85	0,00	22.381,85
00	0010000595-191020-6	96	13	03.02.20	31.10.19	22.11.19	storno računa za električnu energiju		-22.381,85	0,00	0,00
00	0010000595-191120-2	30	929	30.11.19	30.11.19	24.12.19	račun za električnu energiju		7.137,62	0,00	7.137,62
00	0010000595-191120-2	96	13	03.02.20	30.11.19	24.12.19	storno računa za električnu energiju		-7.137,62	0,00	0,00
00	0010000595-191220-9	30	1002	31.12.19	31.12.19	31.01.20	račun za električnu energiju		7.541,34	0,00	7.541,34
00	0010000595-191220-9	47	28	28.01.20	28.01.20	28.01.20	uplata po računu za električnu energiju		0,00	7.541,34	0,00
<b>Ukupno konto: 12006000</b>											
									<b>582.675,18</b>	<b>582.675,18</b>	<b>0,00</b>

Konto: 12061600 Troškovi opomene

Org. jed.	Broj dokumenta	Vrsta tem.	Br tem.	Datum temelj.	Datum dokum.	Datum dospijeća	Opis	Poč st.	Duguje	Potražuje	Saldo
00	0010000595-191220-9	30	1002	31.12.19	31.12.19	31.01.20	račun za trošak opomene		10,00	0,00	10,00
00	0010000595-191220-9	47	28	28.01.20	28.01.20	28.01.20	uplata troška opomene		0,00	10,00	0,00
<b>Ukupno konto: 12061600</b>											
									<b>10,00</b>	<b>10,00</b>	<b>0,00</b>

Kupac: 10000595, ŠKOLJIĆ D.O.O. OIB: 05918285847

Adresa: JEZERA, ZARATIĆ 1

Konto: 12080600 Zatezna kamata

Org. Broj dokumenta	Vrsta	Br tem.	Datum temelj.	Datum dokum.	Datum dospjeća	Opis	Poč st.	Duguje	Potražuje	Saldo
00	0010000595-190520-2	30	31.05.19	31.05.19	21.06.19	račun za kamate	0,00	263,79	0,00	263,79
00	0010000595-190520-2	47	13.06.19	13.06.19	13.06.19	uplate po računu za kamate	0,00	263,79	263,79	0,00
<b>Ukupno konto: 12080600</b>								<b>263,79</b>	<b>263,79</b>	<b>0,00</b>

Konto: 12097600 Predstečaj - električna energija

Org. Broj dokumenta	Vrsta	Br tem.	Datum temelj.	Datum dokum.	Datum dospjeća	Opis	Poč st.	Duguje	Potražuje	Saldo
00	0010000595-190920-8	96	03.02.20	30.09.19	22.10.19	račun za električnu energiju	86.501,38		0,00	86.501,38
00	0010000595-191020-6	96	03.02.20	31.10.19	22.11.19	račun za električnu energiju	22.381,85		0,00	108.883,23
00	0010000595-191120-2	96	03.02.20	30.11.19	24.12.19	račun za električnu energiju	7.137,62		0,00	116.020,85
<b>Ukupno konto: 12097600</b>								<b>116.020,85</b>	<b>0,00</b>	<b>116.020,85</b>

Konto: 12097800 Predstečaj - kamata na dan otvaranja predstečaja

Org. Broj dokumenta	Vrsta	Br tem.	Datum temelj.	Datum dokum.	Datum dospjeća	Opis	Poč st.	Duguje	Potražuje	Saldo
00	0010000595-200120-0	30	31.01.20	03.02.20	18.02.20	račun za kamate do predstečaja	1.792,43		0,00	1.792,43
<b>Ukupno konto: 12097800</b>								<b>1.792,43</b>	<b>0,00</b>	<b>1.792,43</b>

Sveukupno:

700.762,25      582.948,97      117.813,28

HEP - Opskrba d.o.o.

ZAGREB, Ulica grada Vukovara 37

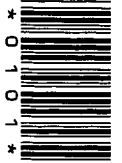
**Podaci o kupcu:**

Šifra kupca: 10000595

Kupac: ŠKOLJIĆ D.O.O.

Ulica i kbr.: ZARATIĆ 1

Mjesto: JEZERA

OIB: 05918285847

Broj obračuna po mjernim mjestima: 4

**ŠKOLJIĆ D.O.O.****ZARATIĆ 1  
22242 JEZERA****Račun: 0010000595-190920-8 za opskrbu i korištenje mreže, razdoblje 9/2019**

Opis	Jed.mjere	Količina	Jed.cijena	Iznos kn
<b>HEP MAX</b>				
Radna energija po jedinstvenoj dnevnoj tarifi	kWh	567	0,5024	284,86
Naknada za poticanje proizvodnje iz obnovljivih izvora	kWh	567	0,1050	59,54
Trošarine za poslovnu uporabu električne energije	kWh	567	0,00375	2,13
<b>HEP OPTI</b>				
Radna energija po višoj dnevnoj tarifi	kWh	680	0,5252	357,13
Radna energija po nižoj dnevnoj tarifi	kWh	366	0,3501	128,13
Naknada za poticanje proizvodnje iz obnovljivih izvora	kWh	1046	0,1050	109,84
Trošarine za poslovnu uporabu električne energije	kWh	1046	0,00375	3,92
<b>HEP PRO</b>				
Radna energija po višoj dnevnoj tarifi	kWh	63538	0,3597	22.854,62
Radna energija po nižoj dnevnoj tarifi	kWh	29601	0,2398	7.098,32
Angažirana snaga u doba više tarife	kW	319	33,8363	10.793,78
Naknada za poticanje proizvodnje iz obnovljivih izvora	kWh	93139	0,1050	9.779,60
Trošarine za poslovnu uporabu električne energije	kWh	93139	0,00375	349,27
Opskrbna naknada	mjesec	1	35,00	35,00
Odobrenje 10,9% ( 28.08.2019 - 01.10.2019 )				-4.525,33
UKUPAN IZNOS ZA KORIŠTENJE MREŽE I USLUGA				29.219,08
UKUPAN IZNOS ZA OPSKRBU				47.330,81
Porezna osnovica				76.549,89
PDV 13%				9.951,49
<b>UKUPAN IZNOS RAČUNA</b>				<b>86.501,38</b>

Registrijate se na aplikaciju "Moj račun - poduzetništvo" i pregledajte svoje račune, uplate i promet - [www.hep.hr/opskrba](http://www.hep.hr/opskrba)**HEP - Opskrba d.o.o.**  
4  
ZAGREB, Ulica grada Vukovara 37Direktor  
Mario Puntarić, dipl. oec.  
**HEP - Opskrba d.o.o.**  
1  
ZAGREB, Ulica grada Vukovara 37Prilikom uplate koristiti model: 01 Uplatu izvršiti na IBAN: HR9823400091110112928  
Poziv na broj odobrenja: 0010000595-190920-8 Primatelj: HEP-OPSKRBA d.o.o.,  
Opis plaćanja: Račun za el.energiju broj 0010000595-190920-8 za 9/2019

**ŠKOLJIĆ -AUTOKAMP LOVIŠĆE JEZERA, PUT ZARATIĆA 1/A**

Broj obračunskog mjesta: 1507001290

Model: HEP PRO

Brojilo: 37703462

Obr.: 1

OBRAČUN OPSKRBE	tar.stavka		konstanta	potrošak	jed.cijena	iznos kn
01.09.2019	01.10.2019	RVT Radna energija po višoj dnevnoj tarifi	200	63538	0,3597	22.854,62
		RNT Radna energija po nižoj dnevnoj tarifi	200	29601	0,2398	7.098,32
		SVT Angažirana snaga u doba više tarife	200	319	33,8363	10.793,78
		OIE Naknada za poticanje proizvodnje iz obnovljivih izvora		93139	0,1050	9.779,60
01.09.2019	01.10.2019	TRP Trošarine za poslovnu uporabu električne energije		93139	0,00375	349,27
<b>UKUPAN IZNOS OPSKRBE</b>						<b>50.875,59</b>

OBRAČUN ZA KORIŠTENJE MREŽE	brojilo	tar.stavka	stanje od	stanje do	konstanta	potrošak	jed.cijena	iznos kn	
01.09.2019	01.10.2019	37703462	RVT R1	07220.913	07538.601	200	63538	0,21	13.342,98
			RNT R2	03244.279	03392.282	200	29601	0,10	2.960,10
			JEN J1	02318.162	02434.246	200	23217		
			JEN J2	00021.743	00021.743	200	0		
			SVT S1	1.597		200	319,32		
angažirana snaga u doba više tarife						319,00	38,50	12.281,50	
naknada za mjernu uslugu (broj mjeseci)						1,00	41,30	41,30	
<b>UKUPAN IZNOS ZA KORIŠTENJE MREŽE PRIJENOSA I DISTRIBUCIJE</b>								<b>28.625,88</b>	
<b>UKUPAN IZNOS OPSKRBA I MREŽA</b>								<b>79.501,47</b>	

**RJ ŠKOLJIĆ-APARTMANI JEZERA JEZERA, JEZERA**

Broj obračunskog mjesta: 1507029687

Model: HEP OPTI

Brojilo: 5353107

Obr.: 2

OBRAČUN OPSKRBE	tar.stavka		konstanta	potrošak	jed.cijena	iznos kn
28.08.2019	26.09.2019	RVT Radna energija po višoj dnevnoj tarifi	1	443	0,5252	232,66
		RNT Radna energija po nižoj dnevnoj tarifi	1	238	0,3501	83,32
		OIE Naknada za poticanje proizvodnje iz obnovljivih izvora		681	0,1050	71,51
28.08.2019	26.09.2019	TRP Trošarine za poslovnu uporabu električne energije		681	0,00375	2,55
<b>UKUPAN IZNOS OPSKRBE</b>						<b>390,04</b>

OBRAČUN ZA KORIŠTENJE MREŽE	brojilo	tar.stavka	stanje od	stanje do	konstanta	potrošak	jed.cijena	iznos kn	
28.08.2019	26.09.2019	5353107	RVT R1	70102.00	70522.00	1	443	0,35	155,05
			RNT R2	53386.00	53647.00	1	238	0,17	40,46
naknada za mjernu uslugu (broj mjeseci)						0,94	41,30	38,82	
uklopni sat u kvaru, potrošnja podijeljena: kvar uklopnog sata - potrošak raspodjeljen u omjeru:									
<b>UKUPAN IZNOS ZA KORIŠTENJE MREŽE PRIJENOSA I DISTRIBUCIJE</b>								<b>234,33</b>	
<b>UKUPAN IZNOS OPSKRBA I MREŽA</b>								<b>624,37</b>	

**RJ ŠKOLJIĆ-APARTMANI JEZERA JEZERA, JEZERA**

Broj obračunskog mjesta: 1507029683

Model: HEP OPTI

Brojilo: 4193356

Obr.: 3

OBRAČUN OPSKRBE	tar.stavka		konstanta	potrošak	jed.cijena	iznos kn
28.08.2019	26.09.2019	RVT Radna energija po višoj dnevnoj tarifi	1	237	0,5252	124,47
		RNT Radna energija po nižoj dnevnoj tarifi	1	128	0,3501	44,81
		OIE Naknada za poticanje proizvodnje iz obnovljivih izvora		365	0,1050	38,33
28.08.2019	26.09.2019	TRP Trošarine za poslovnu uporabu električne energije		365	0,00375	1,37
<b>UKUPAN IZNOS OPSKRBE</b>						<b>208,98</b>

OBRAČUN ZA KORIŠTENJE MREŽE	brojilo	tar.stavka	stanje od	stanje do	konstanta	potrošak	jed.cijena	iznos kn	
28.08.2019	26.09.2019	4193356	RVT R1	68652.00	68875.00	1	237	0,35	82,95
			RNT R2	67085.00	67227.00	1	128	0,17	21,76
naknada za mjernu uslugu (broj mjeseci)						0,94	41,30	38,82	
uklopni sat u kvaru, potrošnja podijeljena: kvar uklopnog sata - potrošak raspodjeljen u omjeru:									
<b>UKUPAN IZNOS ZA KORIŠTENJE MREŽE PRIJENOSA I DISTRIBUCIJE</b>								<b>143,53</b>	
<b>UKUPAN IZNOS OPSKRBA I MREŽA</b>								<b>352,51</b>	

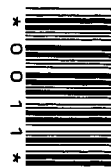
**RJ ŠKOLJIĆ RAČUNOVODSTVO JEZERA, JEZERA**

Broj obračunskog mjesta: 1507029829

Model: HEP MAX

Brojilo: 64138554

Obr.: 4

OBRAČUN OPSKRBE	tar.stavka			konstanta	potrošak	jed.cijena	iznos kn
28.08.2019	26.09.2019	RJT	Radna energija po jedinstvenoj dnevnoj tarifi	1	567	0,5024	284,86
		OIE	Naknada za poticanje proizvodnje iz obnovljivih izvora		567	0,1050	59,54
28.08.2019	26.09.2019	TRP	Trošarine za poslovnu uporabu električne energije		567	0,00375	2,13
<b>UKUPAN IZNOS OPSKRBE</b>							<b>346,53</b>

OBRAČUN ZA KORIŠTENJE MREŽE	brojilo	tar.stavka	stanje od	stanje do	konstanta	potrošak	jed.cijena	iznos kn	
28.08.2019	26.09.2019	64138554	RVT R1	040494.4	040872.3	1	378	0,31	117,18
			RVT R2	017144.7	017333.4	1	189	0,31	58,59
			JEN J1	005728.1	005918.9	1	191		
			JEN J2	000950.1	000951.1	1	1		
prekomjerno preuzeta jalova energija						5,00	0,15	0,75	
naknada za mjernu uslugu (broj mjeseci)						0,94	41,30	38,82	
<b>UKUPAN IZNOS ZA KORIŠTENJE MREŽE PRIJENOSA I DISTRIBUCIJE</b>							<b>215,34</b>		
<b>UKUPAN IZNOS OPSKRBA I MREŽA</b>							<b>561,87</b>		



**ŠKOLJIĆ -AUTOKAMP LOVIŠĆE JEZERA, PUT ZARATIĆA 1/A**

Broj obračunskog mjesta: 1507001290

Model: HEP PRO

Brojilo: 37703462

Obr.: 1

OBRAČUN OPSKRBE		tar.stavka	konstanta	potrošak	jed.cijena	iznos kn
01.10.2019	01.11.2019	RVT Radna energija po višoj dnevnoj tarifi	200	9908	0,3597	3.563,91
		RNT Radna energija po nižoj dnevnoj tarifi	200	7534	0,2398	1.806,65
		SVT Angažirana snaga u doba više tarife	200	124	33,8363	4.195,70
		OIE Naknada za poticanje proizvodnje iz obnovljivih izvora		17442	0,1050	1.831,41
01.10.2019	01.11.2019	TRP Trošarine za poslovnu uporabu električne energije		17442	0,00375	65,41

UKUPAN IZNOS OPSKRBE

11.463,08

OBRAČUN ZA KORIŠTENJE MREŽE		brojilo	tar.stavka	stanje od	stanje do	konstanta	potrošak	jed.cijena	iznos kn
01.10.2019	01.11.2019	37703462	RVT R1	07538.601	07588.140	200	9908	0,21	2.080,68
			RNT R2	03392.282	03429.951	200	7534	0,10	753,40
			JEN J1	02434.246	02458.847	200	4920		
			JEN J2	00021.743	00031.888	200	2029		
			SVT S1	0,619		200	123,88		
			angažirana snaga u doba više tarife				124,00	38,50	4.774,00
			prekomjerno preuzeta jalova energija				1.193,00	0,15	178,95
			naknada za mjernu uslugu (broj mjeseci)				1,00	41,30	41,30

UKUPAN IZNOS ZA KORIŠTENJE MREŽE PRIJENOSA I DISTRIBUCIJE

7.828,33

UKUPAN IZNOS OPSKRBA I MREŽA

19.291,41

**RJ ŠKOLJIĆ-APARTMANI JEZERA JEZERA, JEZERA**

Broj obračunskog mjesta: 1507029687

Model: HEP OPTI

Brojilo: 5353107

Obr.: 2

OBRAČUN OPSKRBE		tar.stavka	konstanta	potrošak	jed.cijena	iznos kn
26.09.2019	27.10.2019	RVT Radna energija po višoj dnevnoj tarifi	1	375	0,5252	196,95
		RNT Radna energija po nižoj dnevnoj tarifi	1	202	0,3501	70,72
		OIE Naknada za poticanje proizvodnje iz obnovljivih izvora		577	0,1050	60,59
26.09.2019	27.10.2019	TRP Trošarine za poslovnu uporabu električne energije		577	0,00375	2,16

UKUPAN IZNOS OPSKRBE

330,42

OBRAČUN ZA KORIŠTENJE MREŽE		brojilo	tar.stavka	stanje od	stanje do	konstanta	potrošak	jed.cijena	iznos kn
26.09.2019	27.10.2019	5353107	RVT R1	70522.00	70855.00	1	375	0,35	131,25
			RNT R2	53647.00	53891.00	1	202	0,17	34,34
			naknada za mjernu uslugu (broj mjeseci)				1,03	41,30	42,54

uklopni sat u kvaru, potrošnja podijeljena: kvar uklopnog sata - potrošak raspodjeljen u omjeru:

UKUPAN IZNOS ZA KORIŠTENJE MREŽE PRIJENOSA I DISTRIBUCIJE

208,13

UKUPAN IZNOS OPSKRBA I MREŽA

538,55

**RJ ŠKOLJIĆ-APARTMANI JEZERA JEZERA, JEZERA**

Broj obračunskog mjesta: 1507029683

Model: HEP OPTI

Brojilo: 4193356

Obr.: 3

OBRAČUN OPSKRBE		tar.stavka	konstanta	potrošak	jed.cijena	iznos kn
26.09.2019	27.10.2019	RVT Radna energija po višoj dnevnoj tarifi	1	142	0,5252	74,58
		RNT Radna energija po nižoj dnevnoj tarifi	1	76	0,3501	26,61
		OIE Naknada za poticanje proizvodnje iz obnovljivih izvora		218	0,1050	22,89
26.09.2019	27.10.2019	TRP Trošarine za poslovnu uporabu električne energije		218	0,00375	0,82

UKUPAN IZNOS OPSKRBE

124,90

OBRAČUN ZA KORIŠTENJE MREŽE		brojilo	tar.stavka	stanje od	stanje do	konstanta	potrošak	jed.cijena	iznos kn
26.09.2019	27.10.2019	4193356	RVT R1	68875.00	69011.00	1	142	0,35	49,70
			RNT R2	67227.00	67309.00	1	76	0,17	12,92
			naknada za mjernu uslugu (broj mjeseci)				1,03	41,30	42,54

uklopni sat u kvaru, potrošnja podijeljena: kvar uklopnog sata - potrošak raspodjeljen u omjeru:

UKUPAN IZNOS ZA KORIŠTENJE MREŽE PRIJENOSA I DISTRIBUCIJE

105,16

UKUPAN IZNOS OPSKRBA I MREŽA

230,06



RJ ŠKOLJIĆ RAČUNOVODSTVO JEZERA, JEZERA

Broj obračunskog mjesta: 1507029829

Model: HEP MAX

Brojilo: 64138554

Obr.: 4

OBRAČUN OPSKRBE	tar.stavka			konstanta	potrošak	jed.cijena	iznos kn
26.09.2019	29.10.2019	RJT	Radna energija po jedinstvenoj dnevnoj tarifi	1	865	0,5024	434,58
		OIE	Naknada za poticanje proizvodnje iz obnovljivih izvora		865	0,1050	90,83
26.09.2019	29.10.2019	TRP	Trošarine za poslovnu uporabu električne energije		865	0,00375	3,24
<b>UKUPAN IZNOS OPSKRBE</b>							<b>528,65</b>

OBRAČUN ZA KORIŠTENJE MREŽE	brojilo	tar.stavka	stanje od	stanje do	konstanta	potrošak	jed.cijena	iznos kn	
26.09.2019	29.10.2019	64138554	RVT R1	040872.3	041416.7	1	544	0,31	168,64
			RVT R2	017333.4	017654.5	1	321	0,31	99,51
			JEN J1	005918.9	006091.9	1	173		
			JEN J2	000951.1	000955.2	1	4		
naknada za mjernu uslugu (broj mjeseci)						1,10	41,30	45,43	
<b>UKUPAN IZNOS ZA KORIŠTENJE MREŽE PRIJENOSA I DISTRIBUCIJE</b>							<b>313,58</b>		
<b>UKUPAN IZNOS OPSKRBA I MREŽA</b>							<b>842,23</b>		

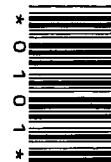
**Podaci o kupcu:**

Šifra kupca: 10000595

Kupac: ŠKOLJIĆ D.O.O.

Ulica i kbr.: ZARATIĆ 1

Mjesto: JEZERA

OIB: 05918285847

Broj obračuna po mjernim mjestima: 4

ŠKOLJIĆ D.O.O.

ZARATIĆ 1  
22242 JEZERA

Račun: 0010000595-191120-2 za opskrbu i korištenje mreže, razdoblje 11/2019

Opis	Jed.mjere	Količina	Jed.cijena	Iznos kn
<b>HEP MAX</b>				
Radna energija po jedinstvenoj dnevnoj tarifi	kWh	1014	0,5024	509,43
Naknada za poticanje proizvodnje iz obnovljivih izvora	kWh	1014	0,1050	106,47
Trošarine za poslovnu uporabu električne energije	kWh	1014	0,00375	3,80
<b>HEP OPTI</b>				
Radna energija po višoj dnevnoj tarifi	kWh	65	0,5252	34,14
Radna energija po nižoj dnevnoj tarifi	kWh	35	0,3501	12,25
Naknada za poticanje proizvodnje iz obnovljivih izvora	kWh	100	0,1050	10,50
Trošarine za poslovnu uporabu električne energije	kWh	100	0,00375	0,38
<b>HEP PRO</b>				
Radna energija po višoj dnevnoj tarifi	kWh	2423	0,3597	871,55
Radna energija po nižoj dnevnoj tarifi	kWh	3690	0,2398	884,86
Angažirana snaga u doba više tarife	kW	22	33,8363	744,40
Naknada za poticanje proizvodnje iz obnovljivih izvora	kWh	6113	0,1050	641,87
Trošarine za poslovnu uporabu električne energije	kWh	6113	0,00375	22,92
Opskrbna naknada	mjesec	1	35,00	35,00
Odobrenje 10,9% (27.10.2019 - 01.12.2019)				-333,18
UKUPAN IZNOS ZA KORIŠTENJE MREŽE I USLUGA				2.772,09
UKUPAN IZNOS ZA OPSKRBU				3.544,39
Porezna osnovica				6.316,48
PDV 13%				821,14
<b>UKUPAN IZNOS RAČUNA</b>				<b>7.137,62</b>

Saldo na dan izdavanja računa 09.12.2019. iznosi 108.883,23 kn.

Registrijate se na aplikaciju "Moj račun - poduzetništvo" i pregledajte svoje račune, uplate i promet - [www.hep.hr/opskrba](http://www.hep.hr/opskrba)HEP - Opskrba d.o.o.  
4  
ZAGREB, Ulica grada Vukovara 37Direktor  
Mario Puntarić, dipl. oec.HEP - Opskrba d.o.o.  
1  
ZAGREB, Ulica grada Vukovara 37Prilikom uplate koristiti model: 01 Uplatu izvršiti na IBAN: HR9823400091110112928  
Poziv na broj odobrenja: 0010000595-191120-2 Primatelj: HEP-OPSKRBA d.o.o.,  
Opis plaćanja: Račun za el.energiju broj 0010000595-191120-2 za 11/2019

**ŠKOLJIĆ -AUTOKAMP LOVIŠĆE JEZERA, PUT ZARATIĆA 1/A**

Broj obračunskog mjesta: 1507001290

Model: HEP PRO

Brojilo: 37703462

Obr.: 1

OBRAČUN OPSKRBE		tar.stavka		konstanta	potrošak	jed.cijena	iznos kn
01.11.2019	01.12.2019	RVT	Radna energija po višoj dnevnoj tarifi	200	2423	0,3597	871,55
		RNT	Radna energija po nižoj dnevnoj tarifi	200	3690	0,2398	884,86
		SVT	Angažirana snaga u doba više tarife	200	22	33,8363	744,40
		OIE	Naknada za poticanje proizvodnje iz obnovljivih izvora		6113	0,1050	641,87
01.11.2019	01.12.2019	TRP	Trošarine za poslovnu uporabu električne energije		6113	0,00375	22,92
UKUPAN IZNOS OPSKRBE							<b>3.165,60</b>

OBRAČUN ZA KORIŠTENJE MREŽE		brojilo	tar.stavka	stanje od	stanje do	konstanta	potrošak	jed.cijena	iznos kn
01.11.2019	01.12.2019	37703462	RVT R1	07588.140	07600.256	200	2423	0,21	508,83
			RNT R2	03429.951	03448.403	200	3690	0,10	369,00
			JEN J1	02458.847	02483.911	200	5013		
			JEN J2	00031.888	00034.958	200	614		
			SVT S1	0.112		200	22,32		
			angažirana snaga u doba više tarife				22,00	38,50	847,00
			prekomjerno preuzeta jalova energija				3.610,00	0,15	541,50
			naknada za mjernu uslugu (broj mjeseci)				1,00	41,30	41,30
UKUPAN IZNOS ZA KORIŠTENJE MREŽE PRIJENOSA I DISTRIBUCIJE									<b>2.307,63</b>
UKUPAN IZNOS OPSKRBA I MREŽA									<b>5.473,23</b>

**RJ ŠKOLJIĆ-APARTMANI JEZERA JEZERA, JEZERA**

Broj obračunskog mjesta: 1507029667

Model: HEP OPTI

Brojilo: 5353107

Obr.: 2

OBRAČUN OPSKRBE		tar.stavka		konstanta	potrošak	jed.cijena	iznos kn
27.10.2019	27.11.2019	RVT	Radna energija po višoj dnevnoj tarifi	1	23	0,5252	12,08
		RNT	Radna energija po nižoj dnevnoj tarifi	1	13	0,3501	4,55
		OIE	Naknada za poticanje proizvodnje iz obnovljivih izvora		36	0,1050	3,78
27.10.2019	27.11.2019	TRP	Trošarine za poslovnu uporabu električne energije		36	0,00375	0,14
UKUPAN IZNOS OPSKRBE							<b>20,55</b>

OBRAČUN ZA KORIŠTENJE MREŽE		brojilo	tar.stavka	stanje od	stanje do	konstanta	potrošak	jed.cijena	iznos kn
27.10.2019	27.11.2019	5353107	RVT R1	70855.00	70870.00	1	23	0,35	8,05
			RNT R2	53891.00	53912.00	1	13	0,17	2,21
			naknada za mjernu uslugu (broj mjeseci)				1,00	41,30	41,30
			uklopni sat u kvaru, potrošnja podijeljena: kvar uklopnog sata - potrošak raspodjeljen u omjeru:						
UKUPAN IZNOS ZA KORIŠTENJE MREŽE PRIJENOSA I DISTRIBUCIJE									<b>51,56</b>
UKUPAN IZNOS OPSKRBA I MREŽA									<b>72,11</b>

**RJ ŠKOLJIĆ-APARTMANI JEZERA JEZERA, JEZERA**

Broj obračunskog mjesta: 1507029683

Model: HEP OPTI

Brojilo: 4193356

Obr.: 3

OBRAČUN OPSKRBE		tar.stavka		konstanta	potrošak	jed.cijena	iznos kn
27.10.2019	27.11.2019	RVT	Radna energija po višoj dnevnoj tarifi	1	42	0,5252	22,06
		RNT	Radna energija po nižoj dnevnoj tarifi	1	22	0,3501	7,70
		OIE	Naknada za poticanje proizvodnje iz obnovljivih izvora		64	0,1050	6,72
27.10.2019	27.11.2019	TRP	Trošarine za poslovnu uporabu električne energije		64	0,00375	0,24
UKUPAN IZNOS OPSKRBE							<b>36,72</b>

OBRAČUN ZA KORIŠTENJE MREŽE		brojilo	tar.stavka	stanje od	stanje do	konstanta	potrošak	jed.cijena	iznos kn
27.10.2019	27.11.2019	4193356	RVT R1	69011.00	69049.00	1	42	0,35	14,70
			RNT R2	67309.00	67335.00	1	22	0,17	3,74
			naknada za mjernu uslugu (broj mjeseci)				1,00	41,30	41,30
			uklopni sat u kvaru, potrošnja podijeljena: kvar uklopnog sata - potrošak raspodjeljen u omjeru:						
UKUPAN IZNOS ZA KORIŠTENJE MREŽE PRIJENOSA I DISTRIBUCIJE									<b>59,74</b>
UKUPAN IZNOS OPSKRBA I MREŽA									<b>96,46</b>

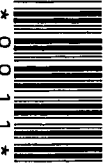

RJ ŠKOLJIĆ RAČUNOVODSTVO JEZERA, JEZERA

Broj obračunskog mjesta: 1507029829

Model: HEP MAX

Brojilo: 64138554

Obr.: 4

OBRAČUN OPSKRBE	tar.stavka			konstanta	potrošak	jed.cijena	iznos kn
29.10.2019	27.11.2019	RJT	Radna energija po jedinstvenoj dnevnoj tarifi	1	1014	0,5024	509,43
		OIE	Naknada za poticanje proizvodnje iz obnovljivih izvora		1014	0,1050	106,47
29.10.2019	27.11.2019	TRP	Trošarine za poslovnu uporabu električne energije		1014	0,00375	3,80

UKUPAN IZNOS OPSKRBE **619,70**

OBRAČUN ZA KORIŠTENJE MREŽE	brojilo	tar.stavka	stanje od	stanje do	konstanta	potrošak	jed.cijena	iznos kn	
29.10.2019	27.11.2019	64138554	RVT R1	041416.7	042072.0	1	655	0,31	203,05
			RVT R2	017654.5	018013.4	1	359	0,31	111,29
			JEN J1	006091.9	006160.3	1	68		
			JEN J2	000955.2	000968.4	1	13		

naknada za mjernu uslugu (broj mjeseci) 0,94 41,30 38,82

UKUPAN IZNOS ZA KORIŠTENJE MREŽE PRIJENOSA I DISTRIBUCIJE **353,16**

UKUPAN IZNOS OPSKRBA I MREŽA **972,86**



**KAMATNI LIST**

<b>Račun</b>	<b>Za</b>	<b>Iznos računa</b>	<b>Datum od</b>	<b>Datum do</b>	<b>Glavnica</b>	<b>Dani</b>	<b>Stopa</b>	<b>Iznos kamate</b>
0010000595-190920-8	09/19	86.501,38	23.10.2019	31.12.2019	86.501,38	70	8,3	1.376,91
0010000595-190920-8	09/19	86.501,38	01.01.2020	08.01.2020	86.501,38	8	8,11	153,34
0010000595-191020-6	10/19	22.381,85	23.11.2019	31.12.2019	22.381,85	39	8,3	198,49
0010000595-191020-6	10/19	22.381,85	01.01.2020	08.01.2020	22.381,85	8	8,11	39,68
0010000595-191120-2	11/19	7.137,62	25.12.2019	31.12.2019	7.137,62	7	8,3	11,36
0010000595-191120-2	11/19	7.137,62	01.01.2020	08.01.2020	7.137,62	8	8,11	12,65
<b>UKUPAN IZNOS KAMATA</b>								<b>1.792,43</b>

HEP-OPSKRBA d.o.o., ZAGREB, ULICA GRADA VUKOVARA 37, (OIB: 63073332379, MBS: 080453206), zastupana po direktorici mr.sc. Tini Jakaši dipl.ing., kao opskrbljivač električne energije (u daljnjem tekstu: Opskrbljivač)

ŠKOLJIĆ D.O.O., JEZERA, ZARATIĆ 1, (OIB: 05918285847) zastupan po članu Uprave Goranu Tudoroviću, (u daljnjem tekstu: Kupac)

sklopili su

**HRVATSKA ELEKTROPRIVREDA d.d.**  
**Z A G R E B** 2  
Ulica grada Vukovara 37

UGOVOR  
O OPSKRBI ELEKTRIČNOM ENERGIJOM KUPCA  
Broj: O-15-218330

Primljeno: 23.09.2015			
Org. jed.	Broj	Prilog	Vrijednosti
0	15009		

Članak 1.

Ugovorne strane sklapaju ovaj Ugovor temeljem odredbi zakonskih i podzakonskih propisa iz područja energetske djelatnosti.

Članak 2.

Sastavni dio ovog Ugovora su Opći uvjeti opskrbe električnom energijom HEP-Opskrbe d.o.o.

Članak 3.

Predviđena godišnja potrošnja koju će Opskrbljivač predati, a Kupac preuzeti iznositi će 856.800 kWh električne energije.

Članak 4.

Kupac i Opskrbljivač ugovaraju opskrbu električnom energijom na slijedećim obračunskim mjesnim mjestima i to po tarifnim modelima:

1. ŠKOLJIĆ -AUTOKAMP LOVIŠĆE, Br.OMM: 1507001290; Model: HEP PRO, JEZERA PUT ZARATIĆA 1/A
2. RJ ŠKOLJIĆ RAČUNOVODSTVO, Br.OMM: 1507029829; Model: HEP MAX, JEZERA JEZERA
3. RJ ŠKOLJIĆ SKLADIŠTE, Br.OMM: 1507029640; Model: HEP OPTI, JEZERA JEZERA
4. RJ ŠKOLJIĆ-APARTMANI JEZERA, Br.OMM: 1507029667; Model: HEP OPTI, JEZERA JEZERA
5. RJ ŠKOLJIĆ-APARTMANI JEZERA, Br.OMM: 1507029683; Model: HEP OPTI, JEZERA JEZERA
6. RJ ŠKOLJIĆ-SKLADIŠTE HLADNJAČE, Br.OMM: 1507029675; Model: HEP OPTI, JEZERA JEZERA
7. ŠKOLJIĆ RO ULOV RIBE OTKUP. ST., Br.OMM: 1507029845; Model: HEP OPTI, JEZERA JEZERA

Tarifni model HEP PRO, Cvt=0,3597 kn/kWh; Cnt=0,2398 kn/kWh; Cp=33,8363 kn/kW

Tarifni model HEP MAX, Cvt=0,5024 kn/kWh

Tarifni model HEP OPTI, Cvt=0,5252 kn/kWh; Cnt=0,3501 kn/kWh

Obračunata utrošena električna energija predstavlja cijenu iz prethodnog stavka ovog članka koja je obračunata sukladno ugovorenom tarifnom modelu na količine električne energije isporučene Kupcu.

Temeljem dijagrama potrošnje Kupca (za sva obračunska mjesta) Opskrbljivač je utvrdio visinu odobrenja za Kupca koju će obračunati na obračunatu utrošenu električnu energiju i iskazati na svakom računu u iznosu od 11,4%.

Opskrbljivač će Kupcu za svako obračunsko razdoblje obračunati opskrbnu naknadu u iznosu od 35,00 (trideset i pet) kn.

Članak 5.

Jedinične cijene su bez PDV i ne sadrže naknade koje plaća Kupac propisane posebnim propisima.

Rok plaćanja računa je 15 (petnaest) dana od dana izdavanja računa.

Članak 6.

Kupac je dužan zajedno s potpisanim i ovjerenim Ugovorom, dostaviti Opskrbljivaču instrument osiguranja plaćanja (dalje u tekstu: IOP) i to: (1) jednu bjanko zadužnicu do 50.000 kn, solemniziranu kod javnog bilježnika.

Opskrbljivač ima pravo zahtijevati od Kupca dodatne IOP u slučaju povećanja potrošnje električne energije u odnosu na predviđenu potrošnju.

Ukoliko Kupac ne podmiri dospjele obveze, Opskrbljivač će dospjela potraživanja naplatiti aktiviranjem IOP-a.

Nakon što IOP u bilo kojem svojem dijelu bude iskorišten za plaćanje nepodmirenih obveza, Kupac se obvezuje u roku 15 (petnaest) dana od aktivacije IOP-a dostaviti Opskrbljivaču novi IOP jednake vrijednosti, tako da Opskrbljivač uvijek ima IOP u vrijednosti istoj kao prije podnošenja IOP-a na naplatu.

Ukoliko Kupac ne dostavi Opskrbljivaču zatraženi dodatni IOP, Opskrbljivač je ovlašten raskinuti ovaj Ugovor.

Članak 7.

Ovaj Ugovor sklapa se danom potpisa ovlaštenih predstavnika ugovornih strana, a proizvodi pravne učinke pod uvjetom da je Kupac ispunio obvezu iz čl. 6. st.1. ovog Ugovora, a Opskrbljivač od nadležnog Operatora mreže zaprimio pisanu suglasnost o usklađenosti ovog Ugovora s ugovorom o korištenju mreže kojeg je Kupac sklopio sa Operatorom mreže.

Isporuka električne energije po ovom Ugovoru započinje u roku 20 (dvadeset) dana od dana kad ovaj Ugovor počinje proizvoditi pravne učinke sukladno prethodnom stavku, ali ne prije 01.10.2015 godine.

Članak 8.

Ovaj Ugovor sastavljen je u 2 (dva) istovjetna primjerka od kojih svaka ugovorna strana zadržava po 1 (jedan) primjerak.

U Zagrebu, dana 17.09.2015 godine

U Zagrebu dana 18.09.2015 godine

Za Opskrbljivača:

Direktorica  
mr.sc. Tina Jakaša dipl.ing



HEP - Opskrba d.o.o.

ZAGREB, Ulica grada Vukovara 37

Za Kupca: 2  
**ŠKOKIĆ** d.o.o.  
Izaznava OIB: 05918285847

HRVATSKA ELEKTROPRIVREDA d.d.  
Z A G R E B 4.2  
Ulica grada Vukovara 37



FINA SPLIT  
Mažuranićevo šetalište 24b  
21000 Split  
PIŠARNICA - predstečajni postupak

□ DATUM: 04.02.2020.

ku po rješenju Trgovačkog suda u Zadru,  
le

FINANCIJSKA AGENCIJA  
REPUBLIKE HRVATSKE SPLIT 3

07-07-2018

AGENCIJA ZA PRIMA POŠTE  
HR 8821

