

OBJEKT: STAMBENE ZGRADE 9, 9/1 I DVORIŠNA ZGRADA  
Zagreb, Rubetićeva ul. 9

REPUBLIKA HRVATSKA  
GRAD ZAGREB  
GRADSKI URED ZA PROSTORNO UREĐENJE,  
GRADITELJSTVO, STAMPARNE I KOMUNIKALNE  
POSLOVE I PROMET

Odjel za prostorno uređenje, graditeljstvo i  
zaštitu okoliša

OVAJ ELABORAT JE SASTAVNI DIO  
POTVRDE

KLASA: 361-08/2000-01/235

URBROJ: 251-05-39/919-00:2 od 23.10.2000  
PO. PROJEKCIJA



## ELABORAT: ETAŽIRANJE OBJEKATA

Upisi vlasnika prema cijelinama

**PRO HENI** d.o.o.  
za projektiranje, geodetska mjerenja, izradu  
geodetskih elaborata i podloga  
DIREKTOR: DRAGO BREKALO, dipl. Ing.  
Z A G R E B, Koturaška cesta 1

naš broj: 013/00

U Zagrebu, 23.06.2000.

Izradio :

"PRO HENI" d.o.o.

Koturaška c. 1

**PRO HENI** d.o.o.

za projektiranje, geodetska mjerenja, izradu  
geodetskih elaborata i podloga

DIREKTOR: DRAGO BREKALO, dipl. Ing.  
Z A G R E B, Koturaška cesta 1

## REKAPITULACIJA CJELINA PO VLASNICIMA

POVRŠINA POSTOTAK IDEALNI  
m<sup>2</sup> % DIO

1. Dražić Tomislav Rubetićeva ul. 9			
• u nacrtu označeno bojom: crvena			
spremište S1 na I etaži zgrade br.9	52.49	5.4	54/1000
radiona na II etaži zgrade br.9	98.13	10.2	102/1000
garaža G2 na III etaži zgrade br.9	17.73	1.8	18/1000
terasa T1 na III etaži zgrade br.9	30.49	3.2	32/1000
stan 3 na V etaži zgrade br.9	103.21	10.7	107/1000
lođa	8.01	0.8	8/1000
terasa T2 na V etaži zgrade br.9	4.39	0.5	5/1000
UKUPNO :	314.45	32.6	326/1000
I ZAJEDNIČKI PROSTOR U ISTOM OMJERU			
2. Dražić Krešimir i Dražić Živko Rubetićeva ul. 9			
• u nacrtu označeno bojom: tamno narančasta			
spremište S2 na II etaži zgrade br.9	16.55	1.7	17/1000
UKUPNO :	16.55	1.7	17/1000
I ZAJEDNIČKI PROSTOR U ISTOM OMJERU			
3. Dražić Zvonimir Rubetićeva ul. 9			
• u nacrtu označeno bojom: svijetlo ljubičasta			
stan 9 na II etaži zgrade br.9/1	18.85	2.0	20/1000
UKUPNO :	18.85	2.0	20/1000
I ZAJEDNIČKI PROSTOR U ISTOM OMJERU			
4. Dražić Krešimir Rubetićeva ul. 9			
• u nacrtu označeno bojom: svijetlo zelena			
garaža G3 na III etaži zgrade br.9	16.06	1.7	17/1000
stan 1 na III etaži zgrade br.9	58.44	6.1	61/1000
lođa	3.89	0.4	4/1000
stan 2 na IV etaži zgrade br.9	103.37	10.7	107/1000
lođa	7.99	0.8	8/1000
balkon B1 na IV etaži zgrade br.9	4.43	0.4	4/1000
spremište S4 na I etaži zgrade br.9/1	18.02	1.9	19/1000
stan 7 na II etaži zgrade br.9/1	40.24	4.2	42/1000
UKUPNO :	252.44	26.2	262/1000
I ZAJEDNIČKI PROSTOR U ISTOM OMJERU			

5. Dražić Živko  
Rubetićeve ul. 9

- u nacrtu označeno bojom: svijetlo plava

garaža G1 na III etaži zgrade br.9	16.81	1.7	17/1000
UKUPNO :	16.81	1.7	17/1000
I ZAJEDNIČKI PROSTOR U ISTOM OMJERU			

6. Dijan Tatjana  
Rubetićeve ul. 9

- u nacrtu označeno bojom: tamno ljubičasta

spremište S3 na VI etaži zgrade br.9	11.80	1.2	12/1000
stan 4 na VI etaži zgrade br.9	91.58	9.6	96/1000
lođa	8.83	0.9	9/1000
UKUPNO :	112.21	11.7	117/1000
I ZAJEDNIČKI PROSTOR U ISTOM OMJERU			

7. Buktenica Radoslavka  
Rubetićeve ul. 9/1

- u nacrtu označeno bojom: žuta

spremište S5 na I etaži zgrade br.9/1	3.47	0.4	4/1000
stan 10 na III etaži zgrade br.9/1	31.67	3.3	33/1000
terasa	14.02	1.4	14/1000
UKUPNO :	49.16	5.1	51/1000
I ZAJEDNIČKI PROSTOR U ISTOM OMJERU			

8. Kecman Dragana  
Rubetićeve ul. 9/1

- u nacrtu označeno bojom: zelena

spremište S6 na I etaži zgrade br.9/1	1.68	0.2	2/1000
stan 6 na I etaži zgrade br.9/1	41.06	4.2	42/1000
UKUPNO :	42.74	4.4	44/1000
I ZAJEDNIČKI PROSTOR U ISTOM OMJERU			

9. Ratković Josip  
Rubetićeve ul. 9/1

- u nacrtu označeno bojom: plava





spremište S7 na I etaži zgrade br.9/1	2.09	0.2	2/1000
stan 5 na I etaži zgrade br.9/1	25.11	2.6	26/1000
terasa	4.75	0.5	5/1000
UKUPNO :	31.95	3.3	33/1000
I ZAJEDNIČKI PROSTOR U ISTOM OMJERU			

# STAMBENI OBJEKT – RUBETIĆEVA BR. 9/1

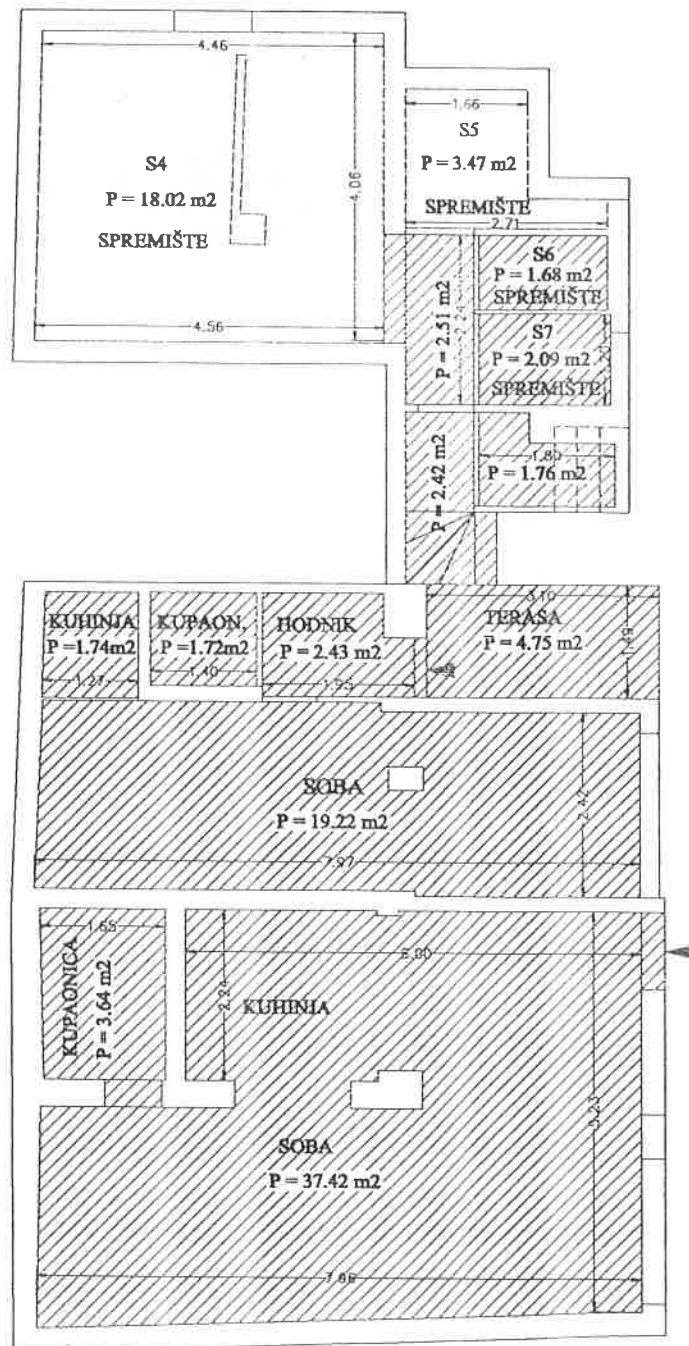
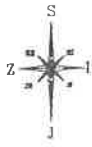
I ETAŽA

M 1:100



-  Spremište S4 P = 18.02 m<sup>2</sup>
-  Spremište S5 P = 3.47 m<sup>2</sup>
-  Stan 5 P = 25.11 m<sup>2</sup>, terasa P = 4.75 m<sup>2</sup> i spremište S7 P = 2.09 m<sup>2</sup>
-  Stan 6 P = 41.06 m<sup>2</sup> i spremište S6 P = 1.68 m<sup>2</sup>
-  Zajednički prostor P = 6.69 m<sup>2</sup>

# STAMBENI OBJEKT – RUBETIČEVA BR. 9/1

II ETAŽA  
 M 1:100

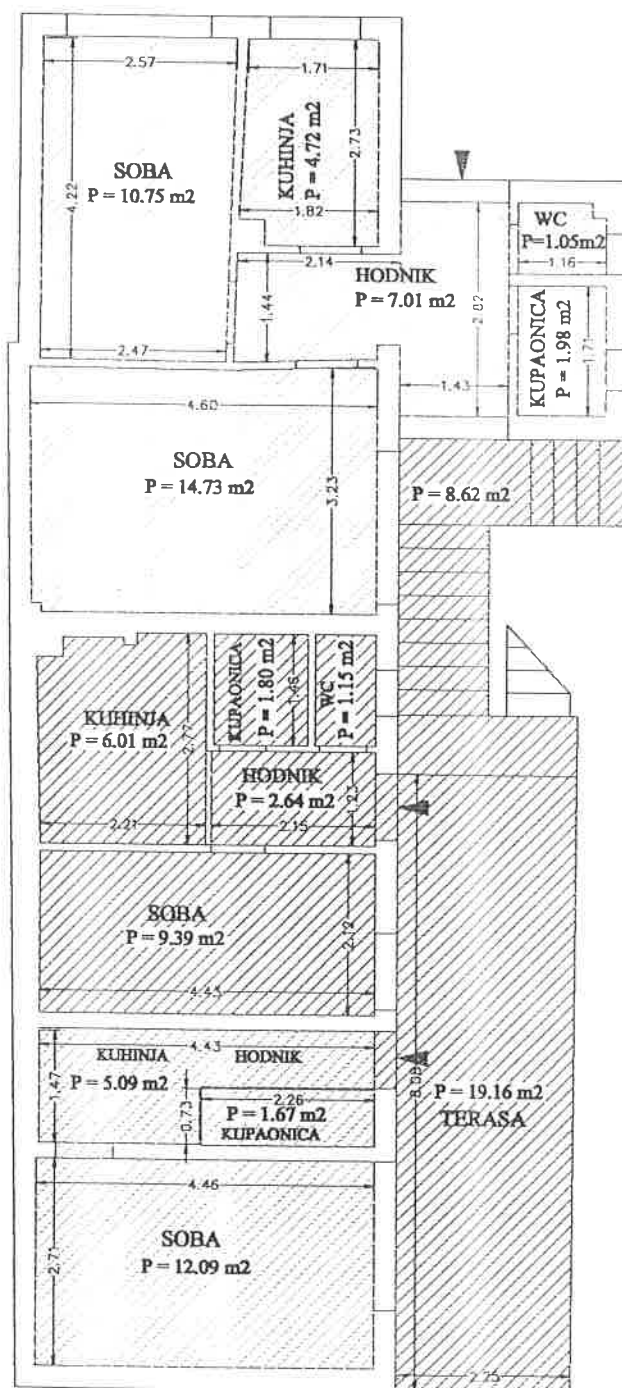
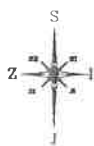

- Stan 7 P = 40.24 m<sup>2</sup>
- Stan 8 P = 20.99 m<sup>2</sup>
- Stan 9 P = 18.85 m<sup>2</sup>
- Terasa T3 P = 19.16 m<sup>2</sup>
- Zajednički prostor P = 8.62 m<sup>2</sup>

# STAMBENI OBJEKT – RUBETIĆEVA BR. 9/1

III ETAŽA  
M 1:100

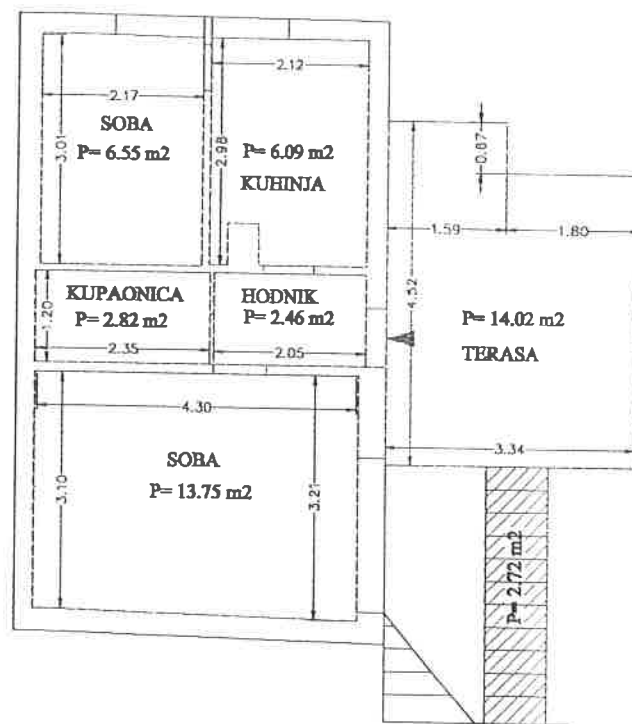

- Stan 10 P = 31.67 m<sup>2</sup> i terasa P = 14.02 m<sup>2</sup>
- ▨ Zajednički prostor P = 2.72 m<sup>2</sup>



REPUBLIKA HRVATSKA

GRAD ZAGREB

GRADSKI ZAVOD ZA KATASTAR  
I GEODETSKE POSLOVE

10000 Zagreb, Ulica grada Vukovara 58a  
Odjel za katastar

ODSJEK I (Zagreb)

KLASA: 935-06/2000-01/747

Ur. broj: 251-15-02/1-2000-2

K.o. CENTAR

Broj kat. plana: 20

MJERILO 1:1000

IZVOD IZ KATASTARSKOG PLANA  
za katastarsku česticu broj 5787



DIGITALNA BAZA PODATAKA

Upravna pristojba plaćena u iznosu od 40.00 kn po Tar. br. 1. i 55.  
Zakona o upravnim pristojbama (N.N. 8/96, 95/97, 131/97 i 68/98).

U Zagrebu, 2. veljače 2000

Obradio: Krešimir Kurelac

M.P.

Ovjerava:

Šef odsjeka

Nevenka Krznarić, dipl.ing.geod.