

PROCJENA VRIJEDNOSTI TERETNOG VOZILA PEUGEOT PARTNER 1.4



Naručitelj: SAZOV d.o.o. u stečaju
Banova Jaruga 130
44321, Banova Jaruga
OIB: 10789879721

Br. naloga: ME-366/22
U Zagrebu, 17.11.2022. godine

1. OPISNE INFORMACIJE

Na zahtjev naručitelja izvršili smo pregled i procjenu TRŽIŠNE VRIJEDNOSTI teretnog vozila PEUGEOT PARTNER 1.4 na lokaciji 44322 Lipovljani

Osnovni podaci o vozilu:

MARKA VOZILA	PEUGEOT
TIP I MODEL VOZILA	PARTNER 1.4
BROJ ŠASIJE	VF35BKFXE60081440
BOJA	BIJELA
GODINA PROIZVODNJE	1998.
OBUJAM MOTORA	1.360 cm ³
SNAGA MOTORA	55 Kw
STANJE PRIJEĐENIH KILOMETARA	281.771
BROJ VRATA	4

Opće stanje vozila:

Predmetno vozilo nalazi se u ispodprosječnom, nekompletnom stanju, vidljiv je duži period neuporabe, oštećeni su pokazivači smjera pr l/d, blatobran pr l utisnut, ispušni sustav demontiran/nalazi se pored vozila, branik st nedostaje, krilna vrata st d jače povijena, donji dio/st ovjes jače zahvaćeni korozijom bočna stranica d zahvaćena korozijom, kućišta kotača pr l/d zahvaćeni korozijom, pneumatici porozni/istrošeni, unutrašnjost vozila uprljana u derutnom stanju.

Obzirom da prilikom pregleda u vozilu nije bilo baterije, nije bilo moguće pokrenuti pogonski agregat, te je isti upitne ispravnosti.

Obzirom na stupanj oštećenja i nedostatke koji zahtijevaju zamjenu ili popravak oštećenih ili nedostajućih dijelova, potrebno ulaganje da bi se predmetno vozilo dovelo u prosječno, ispravno i funkcionalno stanje, sukladno našem mišljenju (bez naknadnog utvrđivanja eventualnih dodatnih oštećenja i ulaganja nakon demontaže oštećenih dijelova), premašuje tržišnu vrijednost vozila.



MOBILE EKSPERT D.O.O.
VOZILA - PLOVILA - STROJARIJE
11000 ZAGREB, ZAVRTNICA 1

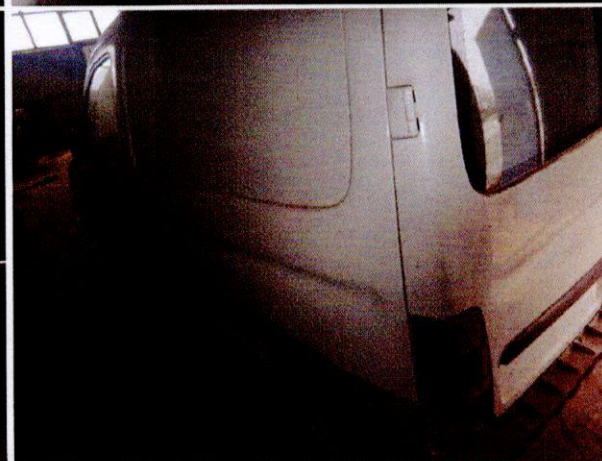
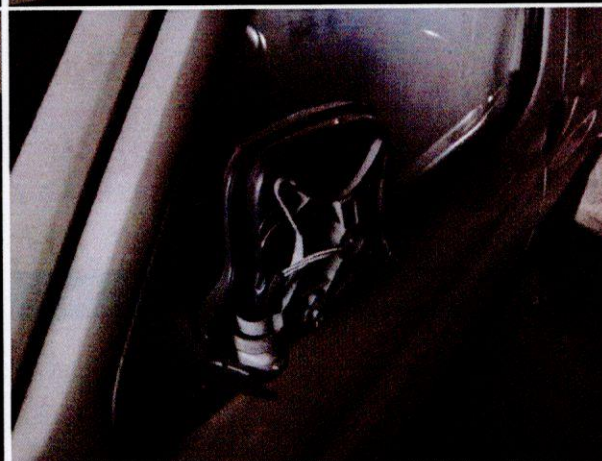
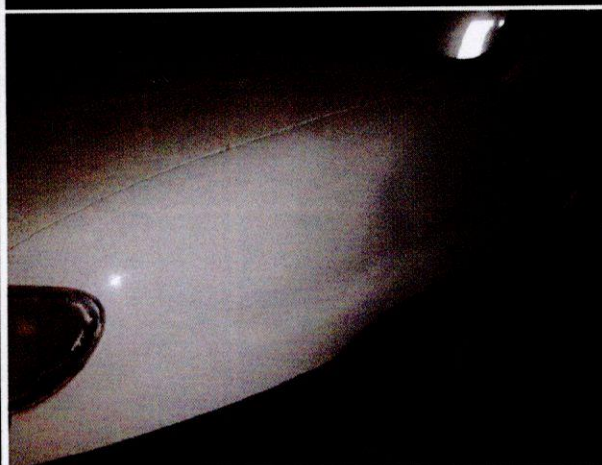
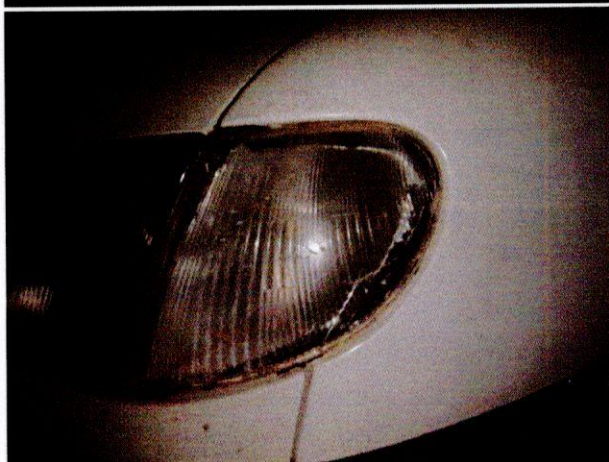
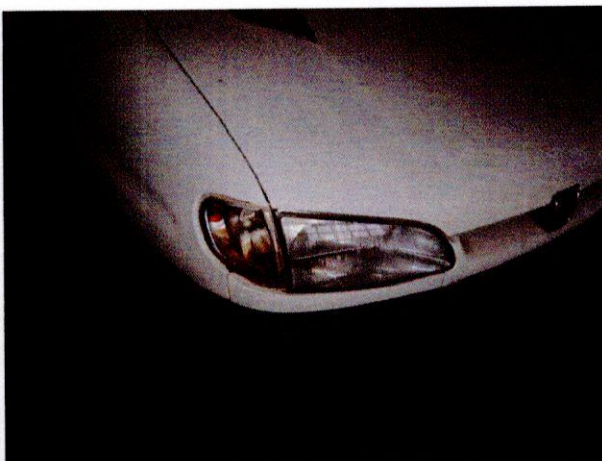
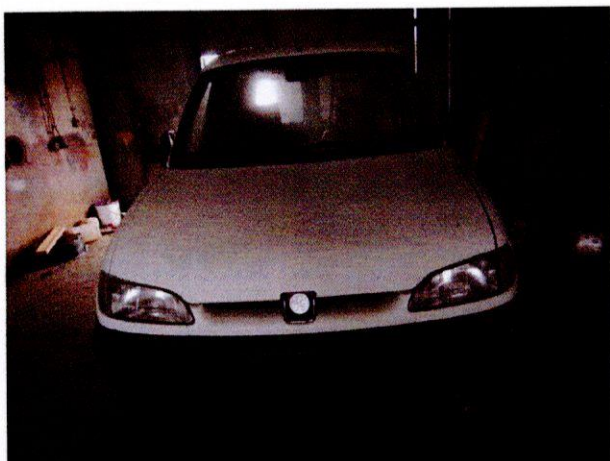



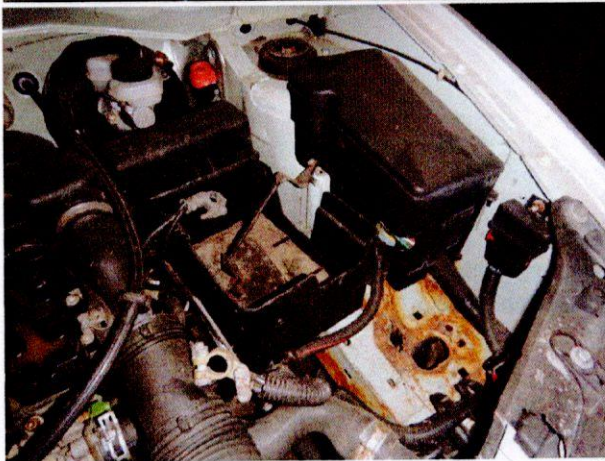
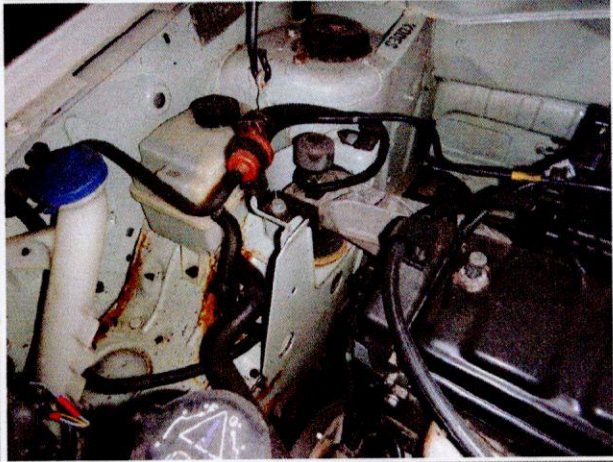
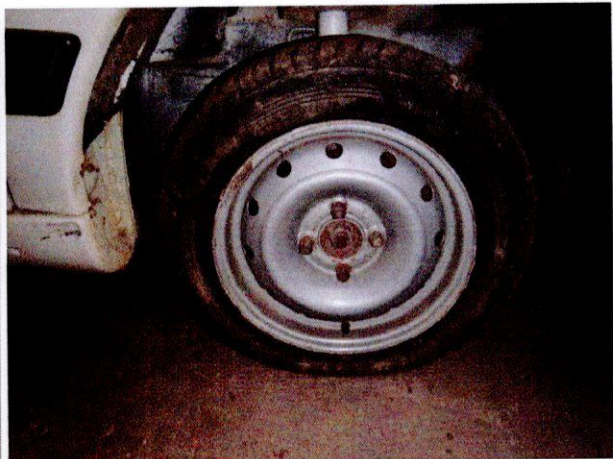
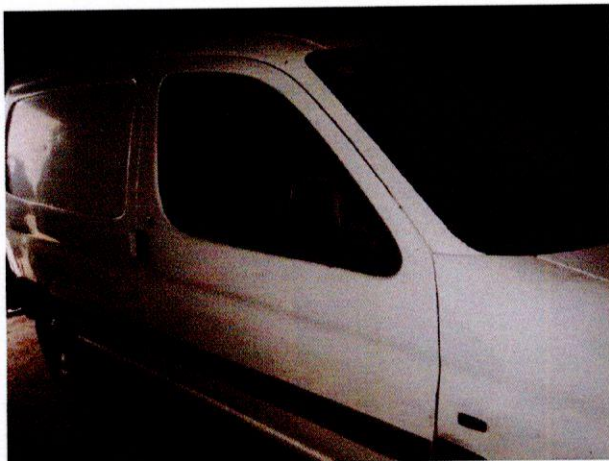

MOBILE EKSPERT
VOZILA - PLOVILA
HR-ZAGREB, ZAVRTNICA 17

2. PROCJENA

Kod procjene vozila koristimo:

- 1) **Metoda iskorištenosti** koja je bazirana na razlici vrijednosti između novonabavne cijene i godina eksploatacije te stanja kilometara. No obzirom na godinu proizvodnje ovu metodu nećemo koristiti prilikom utvrđivanja vrijednosti.
- 2) **Metoda prema usporednim transakcijama** u kojoj su korištene prosječne vrijednosti rabljenih vozila istih ili sličnih karakteristika predmetnom ponuđeni na slobodnom tržištu Hrvatske i Europe.

Metoda prema usporednim transakcijama

Obzirom na sve gore navedeno, iz trenutne ponude rabljenih vozila pronašli smo vozila sličnih karakteristika, no bitno novijih modelskih godina, čije se tražene vrijednosti kreću u rasponu od 20.000,00 kn do 30.000,00 kn ovisno o stanju, opremi i prijeđenim kilometrima.



RENAULT KANGOO 1,5 DCI, KLIMA, KUKA, reg. do 12/2022 ★

Rabljeno vozilo, 292000 km

Godina proizvodnje: 2007.

Lokacija: Požega, Centar

Objavljen: 10.11.2022.



2.550 € / 19.212,98 kn



Peugeot Partner 1,6 HDI ★

Rabljeno vozilo, 325483 km

Godina proizvodnje: 2007.

Lokacija: Čakovec - Okolica, Totovec

Objavljen: 08.11.2022.



3.125 € / 23.545,31 kn

Korelacija

Iz svega navedenog, smatramo da bi tržišna vrijednost predmetnog vozila, pod uvjetom ispravnog i kompletnog stanja iznosila:

10.000,00 kn

No, obzirom na viđeno stanje, upitnu ispravnost pogonskog agregata, smatramo da vrijednost predmetnog vozila, iznosi oko 10% od vrijednosti ispravnog, kompletnog i prosječnog, odnosno:

1.000,00 kn

NAPOMENA: u svim navedenim iznosima uračunat je PDV.

3. REKAPITULACIJA I ZAKLJUČAK

Svrha procjene je iznošenje mišljenja o POŠTENJOJ TRŽIŠNOJ VRIJEDNOSTI TERETNOG VOZILA **PEUGEOT PARTNER 1.4** kao da je ponuđen na prodaju na otvorenom tržištu.

Prema tome mišljenja smo da POŠTENA TRŽIŠNA VRIJEDNOST predmetnog vozila na dan 17.11.2022. godine iznosi **1.000,00 kn**, odnosno **132,72 EUR** (Kod preračunavanja je korišten fiksni tečaj konverzije 7,5345 utvrđen Odlukom Vijeća EU od dana 12.07.2022).

4. PRETPOSTAVKE I OGRANIČENJA

- a. Pri procjeni su korišteni podaci koje smo dobili od naručitelja procjene i pregledom na licu mjesta.
- b. Korišteni podaci prilikom obračuna dobiveni su od svih dostupnih izvora za zadanu materiju na našem području djelovanja.
- c. Na prvoj stranici je datum na koji se odnosi izvješće, odnosno zaključci i mišljenja. Navedeno mišljenje o vrijednosti je bazirano iz stanja nacionalne ekonomije i kupovne snage valute EMU-a (EUR) na taj datum.
- d. Provjera vlasničke dokumentacije nije bila predmet ovog izvješća.

5. SAŽETAK VAŽNIH ČINJENICA

Naručitelj SAZOV d.o.o. u stečaju

Datum procjene: 17.11.2022. godine

Svrha procjene: Određivanje **POŠTENE TRŽIŠNE VRIJEDNOSTI**

Predmet procjene: TERETNO VOZILO – PEUGEOT PARTNER 1.4

Poštena tržišna vrijednost: 1.000,00 kn odnosno

132,72 EUR (Kod preračunavanja je korišten fiksni tečaj konverzije 7,5345 utvrđen Odlukom Vijeća EU od dana 12.07.2022).

NAPOMENA: u svim navedenim iznosima uračunat je PDV.

MOBILE EKSPERT d.o.o.
Branimir Kučko, dipl.ing
Stalni sudski vještak

MOBILE EKSPERT D.O.O.
VOZILA - PLOVILA - STROJEVI
HR-ZAGREB, ZAVRTNICA 17

Procjenu izradio: Davor Gvozdović

Kontrolirao: Marko Utržen

Marko Utržen