

JANKO HAJDUK dipl. ing. agr.  
Stalni sudski vještak za agronomiju i agroekonomiju  
M. Trnine 2, 42000 Varaždin  
Gsm: 091/161-8508  
e-mail: janko.hajduk@outlook.com  
Broj rješenja: 514/UP1710032501619/4  
Predmet: St – 223/2022

Na temelju Zahtjeva od dana 14. listopada 2025, za potrebe provedbe stečajnog postupka Posl. Br, St-223/2022 pri Trgovačkom sudu u Varaždinu određeno je provođenje vještačenja i izrade mišljenja te u skladu sa pravilima struke dajem sljedeći

## *NALAZ:*

PROCJEMBENI ELABORAT ZA PROCJENU  
POLJOPRIVREDNOG ZEMLJIŠTAZA KČ.BR.  
2789, KČ.BR. 2791, KČ.BR. 2792, KČ.BR. 2793,  
KČ.BR. 2794, KČ.BR. 2795, KČ.BR. 2796,  
KČ.BR. 2797, KČ.BR. 2800, KČ.BR. 2806,  
KČ.BR. 2816 I KČ.BR. 2821 K.O. LUDBREG

U Varaždinu 13.11.2025. godine

Sudski vještak: Hajduk Janko dipl. Ing  
M. Trnine 2, 42 000 Varaždin  
091/161-8508  
Broj: 514/UP1710032501619/4

## ZAHTJEV ZA VJEŠTAČENJEM:

Na temelju Zahtjeva od dana 14. listopada 2025, za potrebe provedbe stečajnog postupka Posl. Br, St-223/2022 pri Trgovačkom sudu u Varaždinu, naručitelja Lukvina d.o.o. u stečaju, OIB-a 26706902333, Ulica Pavle Miškina 1, Ludbreg, zastupljeni po stečajnom upravitelju Marijana Babić, Ilica 126, Zagreb pristupa se izradi mišljenja i nalaza o vrijednosti poljoprivrednog zemljišta 2789, kč.br. 2791, kč.br. 2792, kč.br. 2793, kč.br. 2794, kč.br. 2795, kč.br. 2796, kč.br. 2797, kč.br. 2800, kč.br. 2806, kč.br. 2816 i kč.br. 2821 k.o. Ludbreg.

Osiguranje dokaza je se provedeno na licu mjesta dana 06. studenog 2025 .g.

## OPIS METODE VJEŠTAČENJA

U svrhu ovog vještačenja koristi ćemo se podacima iz dokumentacije dostupne na internetu, podacima danim od nalogodavca i podacima stečenim iskustvom. Nalaz se izrađuje sukladno pravilima struke, zakonskim i pod zakonskim regulativama koji određuju navedeni postupak.

Za potrebe izrade ovog nalaza koristiti će se poredbena metoda gdje će se svi elementi nalaza utvrđivati podacima relevantnim za davanje mišljenja.

## ZAKONSKA OSNOVA

- Zakon o poljoprivrednom zemljištu (NN 39/13, 48/15, 20/18; 115/18, 98/19 i 57/22 )
- Pravilnik o metodologiji utvrđivanja tržišne cijene za prodaju poljoprivrednog zemljišta u vlasništvu RH izravnim pogodbom (NN 141/13)
- Zakon o naknadi za imovinu oduzetu za vrijeme jugoslavenske komunističke vladavine (NN 92/96, 39/99, 42/99, 92/99, 43/00, 131/00, 27/01, 34/01, 65/01, 118/01, 80/02, 81/02 98/19)
- Zakon o poljoprivredi (NN 118/18, 42/70, 127/20 i 52/21 )
- Zakon o vlasništvu i drugim pravnim stvarima (NN 91/96, 68/98, 137/99, 22/00, 73/00, 129/00, 114/01, 79/06, 141/06, 146/08, 38/09, 153/09, 143/12, 152/14, 81/15 i 94/17)
- Zakon o zaštiti osobnih podataka (NN 103/03, 118/06, 41/08, 130/11, 106/12)
- Zakon o prostornom uređenju (NN 153/13, 65/17, 114/18, 39/19 i 98/19)
- Zakon o gradnji (NN 153/13, 20/17, 39/19 i 125/19)
- Zakon o izvlaštenju i određivanju naknade (NN 74/14, 69/17 i 98/19 )
- Zakon o procjeni vrijednosti nekretnina (NN 78/15)
- Pravilnik o metodama procjene vrijednosti nekretnina (NN 105/15)

## IZVORI PODATAKA

- <http://geoportal.dgu.hr/>
- <https://oss.uredjenazemlja.hr>
- <https://nekretnine.mgipu.hr>
- <https://www.dzs.hr/>
- <http://preglednik.arkod.hr>
- <https://www.hnb.hr/statistika>
- <https://zzpuz.hr/grad-ludbreg/>
- <https://tisup.mps.hr>

Sudski vještak: Hajduk Janko dipl. Ing  
M. Trnine 2, 42 000 Varaždin  
091/161-8508  
Broj: 514/UP1710032501619/4

# OVLAŠTENJE:



**REPUBLIKA HRVATSKA**  
**MINISTARSTVO PRAVOSUDA, UPRAVE**  
**I DIGITALNE TRANSFORMACIJE**

KLASA: UP/1-710-03/25-01/619  
URBROJ: 514-03 04/02-25-04

Zagreb, 18. kolovoza 2025.

Ministarstvo pravosuđa, uprave i digitalne transformacije, OIB: 72910430276, na temelju članka 127.b stavka 1. Zakona o sudovima („Naročne novine“, br. 28/13., 33/15., 82/15., 82/16., 67/18., 21/22., 16/23. i 36/24.), povodom zahtjeva Janka Hajduka, diplomiranog inženjera agronomije - agroekonomike iz Varaždina, Ulica Milke Trnine 2, OIB: 29409234804, u postupku imenovanja stalnog sudskog vještaka, donosi

## RJEŠENJE

- I. Janko Hajduk, diplomirani inženjer agronomije - agroekonomike iz Varaždina, Ulica Milke Trnine 2, OIB: 29409234804, imenuje se stalnim sudskim vještakom za područja poljoprivrede (agronomije), grana agroekonomija i procjene vrijednosti poljoprivrednog zemljišta s danom 18. kolovoza 2025.
- II. Danom izvršnosti ovog rješenja imenovani će se upisati u Popis stalnih sudskih vještaka ovog Ministarstva.

## Obrazloženje

Janko Hajduk, diplomirani inženjer agronomije - agroekonomike iz Varaždina, podnio je zahtjev za imenovanje stalnim sudskim vještakom za agronomiju, procjenu poljoprivrednog zemljišta i agroekonomiju.

Imenovani je zahtjevu priložio životopis, dokaz o završenom studiju, dokaz o radu na poslovima u struci i trajanju radnog odnosa, elektronički zapis o podacima evidentiranim u matičnoj evidenciji Hrvatskog zavoda za mirovinsko osiguranje, dokaz o sklopljenom ugovoru o osiguranju za obavljanje poslova stalnog sudskog vještaka, uvjerenje općinskog suda da se protiv njega ne vodi kazneni postupak za kazneno djelo za koje se postupak pokreće po službenoj dužnosti i popis predmeta u kojima je obavio vještačenje.

Uvjeti za imenovanje za stalnog sudskog vještaka propisani su u članku 126. stavku 1. Zakona o sudovima sukladno kojem za stalnog sudskog vještaka može biti imenovana osoba državljanin Republike Hrvatske, državljanin države članice Europske unije ili državljanin države potpisnice Sporazuma o Europskom gospodarskom prostoru koja ima završen preddiplomski i diplomski sveučilišni studij ili integrirani preddiplomski i diplomski sveučilišni studij ili specijalistički diplomski stručni studij odnosno završen preddiplomski sveučilišni studij ili preddiplomski stručni studij odgovarajući području vještačenja za koje se imenuje i koja je nakon završenog preddiplomskog i diplomskog sveučilišnog studija ili integriranog

  
514 UP/1710032501619/4

Sudski vještak: Hajduk Janko dipl. Ing  
M. Trnine 2, 42 000 Varaždin  
091/161-8508  
Broj: 514/UP1710032501619/4

preddiplomskog i diplomskog sveučilišnog studija ili specijalističkog diplomskog stručnog studija radila na poslovima u struci najmanje osam godina, a nakon završnog preddiplomskog sveučilišnog studija ili preddiplomskog stručnog studija na poslovima u struci radila najmanje deset godina, vlada hrvatskim jezikom, zdravstveno je sposobna za obavljanje poslova stalnog sudskog vještaka, uspješno je završila provjeru znanja iz ustrojstva sudbene vlasti, državne uprave i pravnog nazivlja, završila stručnu obuku u strukovnoj udruzi stalnih sudskih vještaka, ima sklopljen ugovor o osiguranju od odgovornosti za obavljanje poslova stalnog sudskog vještaka i ima valjano odobrenje za samostalno obavljanje djelatnosti (licenciju) ili položen stručni odnosno specijalistički ispit za obavljanje djelatnosti ako je to, sukladno posebnim propisima, uvjet za obavljanje tih djelatnosti.

Po službenoj dužnosti ovo Ministarstvo je utvrdilo da je imenovani državljanin Republike Hrvatske, da nije pravomoćno osuđivan za kazneno djelo za koje se postupak pokreće po službenoj dužnosti te je zatražilo mišljenje predsjednika Županijskog suda u Varaždinu.

Slijedom navedenog, utvrđeno je da imenovani ispunjava uvjete iz članka 126. Zakona o sudovima te je riječeno kao u izreci rješenja.

Danom izvršnosti ovog rješenja imenovani će se na temelju članka 127.b stavka 4. Zakona o sudovima upisati u Popis stalnih sudskih vještaka ovog Ministarstva te je dužan obavijestiti o svakoj promijeni osobnih podataka, a otisak svog pečata u skladu s izrekom ovog rješenja i vlastoručni potpis pohraniti u ovom Ministarstvu.

#### Uputa o pravnom lijeku:

Protiv ovog rješenja nije dopuštena žalba, ali se može pokrenuti upravni spor pred Upravnim sudom u Zagrebu u roku od 30 dana od dana primitka ovog rješenja. Tužba se podnosi sudu neposredno u pisanom obliku, usmeno na zapisnik ili se šalje poštom, odnosno dostavlja u elektroničkom obliku putem informacijskog sustava.



#### DOSTAVITI:

1. Janko Hajduk, Varaždin, Ulica Milke Trnine 2
2. Pismohrana-ovdje.



514/UP1710032501619/4

Sudski vještak: Hajduk Janko dipl. Ing  
M. Trnine 2, 42 000 Varaždin  
091/161-8508  
Broj: 514/UP1710032501619/4

# IZJAVA

Ovim putem ja, Janko Hajduk, ovlaštenu sudski izjavljujem sukladno članku 9, stavka 2. Zakona o procjeni vrijednosti nekretnina ( NN 78/15 ) izjavljujem slijedeće:

- Da sam poslove procjene u svrhu izrade ovog elaborata obavio stručno, neovisno i nepristrano
- Da nema nikakvih okolnosti koje dovode u pitanje moju nepristranost
- Da nisam u sukobu interesa

Janko Hajduk  
Ovlaštenu sudski vještak

# OPIS PREDMETA VJEŠTAČENJA

## LOKACIJA

Vještačenje je provedeno na lokaciji u katastarskoj općini Ludbreg koja se nalazi na području lokalne samouprave grada Ludbrega, na lokalitetu zvanom Štuk. Katastarske čestice koje su predmet vještačenja označene su na karti žutom bojom.

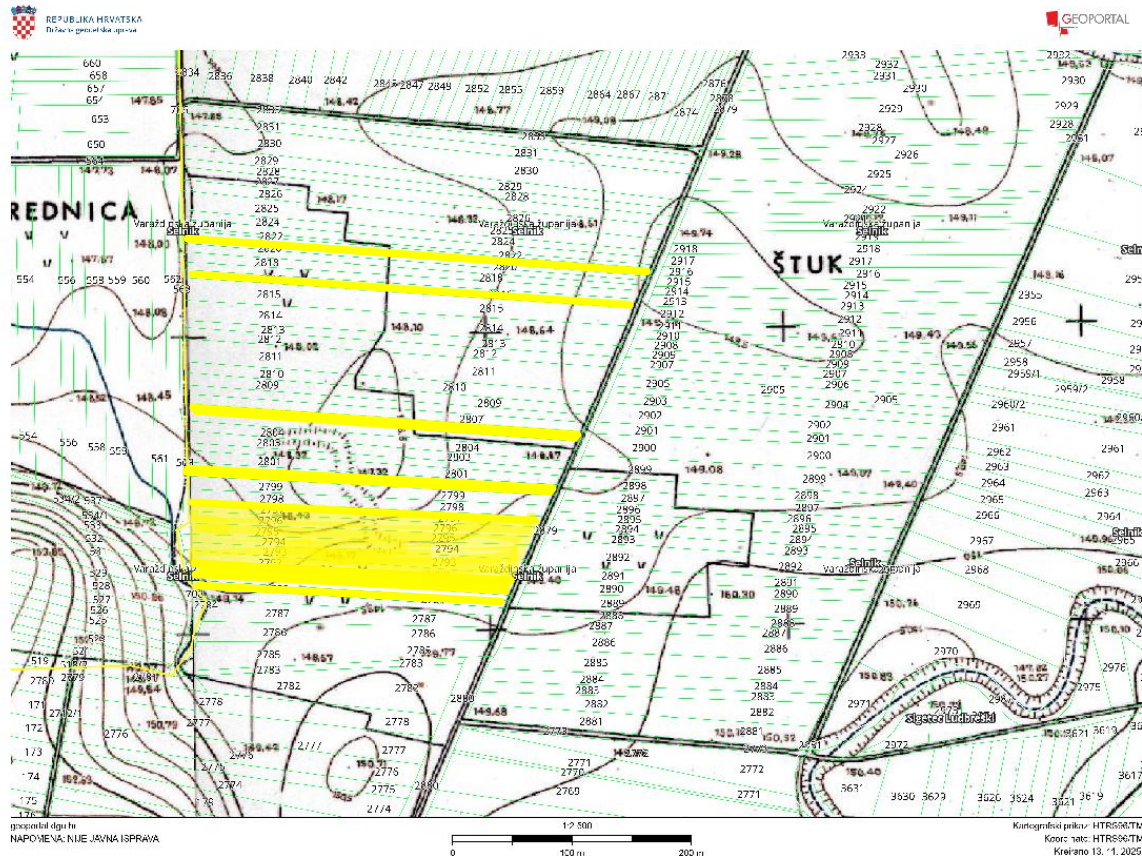

Slika 1. Prikaz lokacije s Osnovne karte – izvor: <https://geoportal.dgu.hr/> - kč.br. 2789, kč.br. 2791, kč.br. 2792, kč.br. 2793, kč.br. 2794, kč.br. 2795, kč.br. 2796, kč.br. 2797, kč.br. 2800, kč.br. 2806, kč.br. 2816 i kč.br. 2821 k.o. Ludbreg

Kč.br. 2789 – Oranica i Livada Štuk - površine 2.338 m<sup>2</sup>, kč.br. 2791 – Oranica i livada Štuk – površine 2.186 m<sup>2</sup>, kč.br. 2792 – Livada Štuk – površine 2.518 m<sup>2</sup>, kč.br. 2793 – Livada i oranica Štuk – površine 2.273 m<sup>2</sup>, kč.br. 2794 – Livada Štuk – površine 2.114 m<sup>2</sup>, kč.br. 2795 – Oranica i Livada Štuk – površine 2.539 m<sup>2</sup>, kč.br. 2796 – Oranica i livada Štuk – površine 2.633 m<sup>2</sup>, kč.br. 2797 – Livada i Oranica Štuk – površine 2.633 m<sup>2</sup>, kč.br. 2800 – Oranica i livada Štuk – površine 2.806 m<sup>2</sup>, kč.br. 2806 – Oranica i livada Štuk – površine 2.619 m<sup>2</sup> i kč.br. 2821 – Oranica i livada Štuk - površine 1.269 m<sup>2</sup> su upisane u Izvadak iz Baze zemljišnih podataka ( BZP ) broj 6667 k.o. Ludbreg ( 316814 ) pri Zemljišnoknjižnom odjelu Ludbreg, Općinskog suda u Varaždinu.

Kč.br. 2816– Oranica i livada Štuk - površine 2.593 m<sup>2</sup> je upisana u Izvadak iz Baze zemljišnih podataka ( BZP ) broj 5889 k.o. Ludbreg ( 316814 ) pri Zemljišnoknjižnom odjelu Ludbreg, Općinskog suda u Varaždinu.



## NESLUŽBENA KOPIJA

REPUBLIKA HRVATSKA

Općinski sud u Varaždinu  
ZEMLJIŠNOKNJIŽNI ODJEL LUDBREG  
Stanje na dan: 13.11.2025. 17:26

Katastarska općina: 316814, LUDBREG

Broj ZK uložka: 5889

Broj zadnjeg dnevnika/Upravnog rješenja: Z-7529/2025  
Aktivne plombe:

### Izvadak iz BZP-a

#### A Posjedovnica PRVI ODJELJAK

Rbr.	Broj katastarske čestice	Broj D. L.	Adresa katastarske čestice/Način uporabe katastarske čestice/Način uporabe zgrade, naziv zgrade, kućni broj zgrade	Površina/ m2	PPR
1.	2816	4	ŠTUK ORANICA LIVADA	2593 1295 1298	
			<b>UKUPNO:</b>	2593	

#### B Vlastovnica

Rbr.	Sadržaj upisa	Primjedba
1.	Vlasnički dio: 1/1 BOŽIĆ IGOR, OIB: 58718657944, ULICA VIKTORA FIZIRA 7, 42230 LUDBREG	

#### C Teretovnica

Rbr.	Sadržaj upisa	Iznos	Primjedba
	Tereta nema!		

Potvrđuje se da ovaj izvadak odgovara stanju baze zemljišnih podataka na datum 13.11.2025.

Slika 2. – Izvadak iz BZP-a 5889 k.o. Ludbreg izvor: uredjenazemlja.hr



REPUBLIKA HRVATSKA

Općinski sud u Varaždinu  
ZEMLJIŠNOKNJIŽNI ODJEL LUDBREG  
Stanje na dan: 13.11.2025. 17:11

Katastarska općina: 316814, LUDBREG

Broj ZK uložka: 6667

Broj zadnjeg dnevnika/Upravnog rješenja: Z-15224/2025

Aktivne plombe:

Izvadak iz BZP-a

A  
Posjedovnica  
PRVI ODJELJAK

Rbr.	Broj katastarske čestice	Broj D. L.	Adresa katastarske čestice/Način uporabe katastarske čestice/Način uporabe zgrade, naziv zgrade, kućni broj zgrade	Površina/ m <sup>2</sup>	PPR
1.	2789	4	ŠTUK LIVADA ORANICA	2338 1259 1079	
2.	2791	4	ŠTUK LIVADA ORANICA	2186 1093 1093	
3.	2792	4	ŠTUK LIVADA	2518 2518	
4.	2793	4	ŠTUK LIVADA ORANICA	2273 1194 1079	
5.	2794	4	ŠTUK LIVADA	2114 2114	
6.	2795	4	ŠTUK ORANICA LIVADA	2539 1259 1280	
7.	2796	4	ŠTUK ORANICA LIVADA	2633 1259 1374	
8.	2797	4	ŠTUK LIVADA ORANICA	2633 1374 1259	
9.	2800	4	ŠTUK ORANICA LIVADA	2806 1439 1367	
10.	2806	4	ŠTUK ORANICA LIVADA	2619 1439 1180	
11.	2821	4	ŠTUK	1269	

Ispis iz BZP-a (datum i vrijeme izrade)

13.11.2025. 17:16:23

Stranica: 1

Slika 3. Ispis Izvadak iz BZP-a 6667 k.o. Ludbreg izvor: uredjenazemlja.hr

PROCJEMBENI ELABORAT ZA PROCJENU POLJOPRIVREDNOG ZEMLJIŠTAZA KČ.BR. 2789, KČ.BR. 2791,  
KČ.BR. 2792, KČ.BR. 2793, KČ.BR. 2794, KČ.BR. 2795, KČ.BR. 2796, KČ.BR. 2797, KČ.BR. 2800, KČ.BR. 2806,  
KČ.BR. 2816 I KČ.BR. 2821 K.O. LUDBREG



REPUBLIKA HRVATSKA  
DRŽAVNA GEODETSKA UPRAVA  
PODRUČNI URED ZA KATASTAR VARAŽDIN  
ODJEL ZA KATASTAR NEKRETNINA LUDBREG

NESLUŽBENA KOPIJA  
K.o. LUDBREG  
k.č.br.: 2789

Stanje na dan: 13.11.2025.

### IZVOD IZ KATASTARSKOG PLANA

Mjerilo 1:2000  
Izvorno mjerilo 1:2880

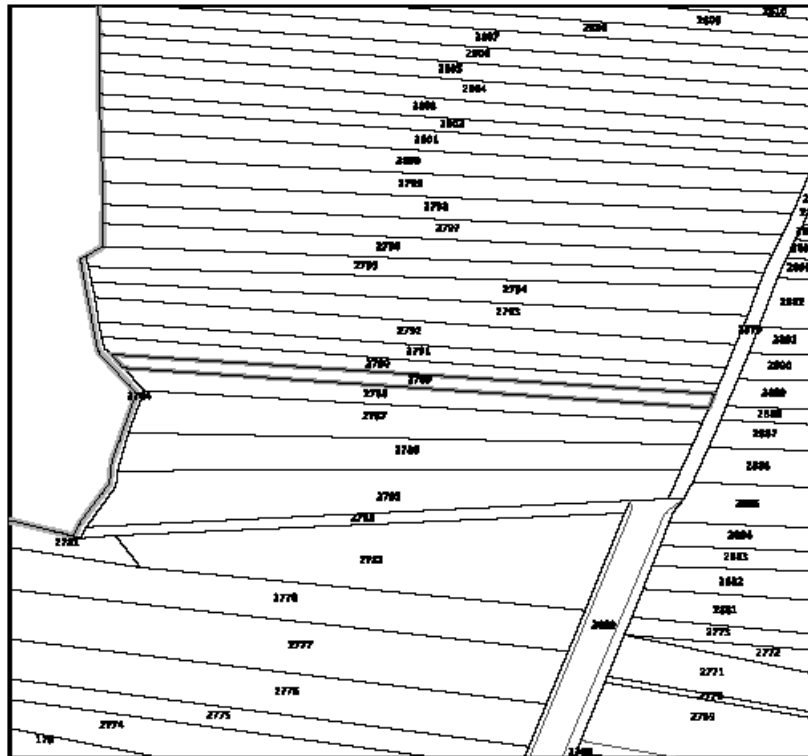

Slika 4. – Izvadak iz Katastarskog plana za kč.br. 2789 k.o. Ludbreg izvor: uredjenazemlja.hr

Sudski vještak: Hajduk Janko dipl. Ing  
M. Trnine 2, 42 000 Varaždin  
091/161-8508  
Broj: 514/UP1710032501619/4

PROCJEMBENI ELABORAT ZA PROCJENU POLJOPRIVREDNOG ZEMLJIŠTAZA KČ.BR. 2789, KČ.BR. 2791,  
KČ.BR. 2792, KČ.BR. 2793, KČ.BR. 2794, KČ.BR. 2795, KČ.BR. 2796, KČ.BR. 2797, KČ.BR. 2800, KČ.BR. 2806,  
KČ.BR. 2816 I KČ.BR. 2821 K.O. LUDBREG



REPUBLIKA HRVATSKA  
DRŽAVNA GEODETSKA UPRAVA  
PODRUČNI URED ZA KATASTAR VARAŽDIN  
ODJEL ZA KATASTAR NEKRETNINA LUDBREG

NESLUŽBENA KOPIJA  
K.o. LUDBREG  
k.č.br.: 2791

Stanje na dan: 13.11.2025.

### IZVOD IZ KATASTARSKOG PLANA

Mjerilo 1:2000  
Izvorno mjerilo 1:2880

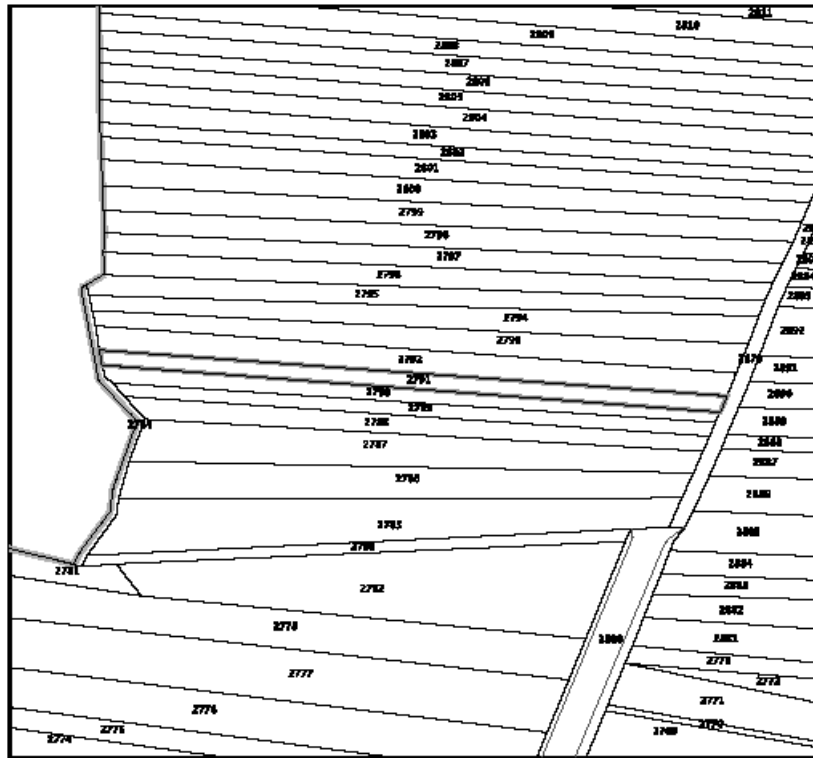

Slika 5. – Izvadak iz Katastarskog plana za kč.br. 2791 k.o. Ludbreg izvor: uredjenazemlja.hr

Sudski vještak: Hajduk Janko dipl. Ing  
M. Trnine 2, 42 000 Varaždin  
091/161-8508  
Broj: 514/UP1710032501619/4

PROCJEMBENI ELABORAT ZA PROCJENU POLJOPRIVREDNOG ZEMLJIŠTAZA KČ.BR. 2789, KČ.BR. 2791,  
KČ.BR. 2792, KČ.BR. 2793, KČ.BR. 2794, KČ.BR. 2795, KČ.BR. 2796, KČ.BR. 2797, KČ.BR. 2800, KČ.BR. 2806,  
KČ.BR. 2816 I KČ.BR. 2821 K.O. LUDBREG



REPUBLIKA HRVATSKA  
DRŽAVNA GEODETSKA UPRAVA  
PODRUČNI URED ZA KATASTAR VARAŽDIN  
ODJEL ZA KATASTAR NEKRETNINA LUDBREG

Stanje na dan: 13.11.2025.

NESLUŽBENA KOPLJA  
K.o. LUDBREG  
k.č.br.: 2792

### IZVOD IZ KATASTARSKOG PLANA

Mjerilo 1:2000  
Izvorno mjerilo 1:2880

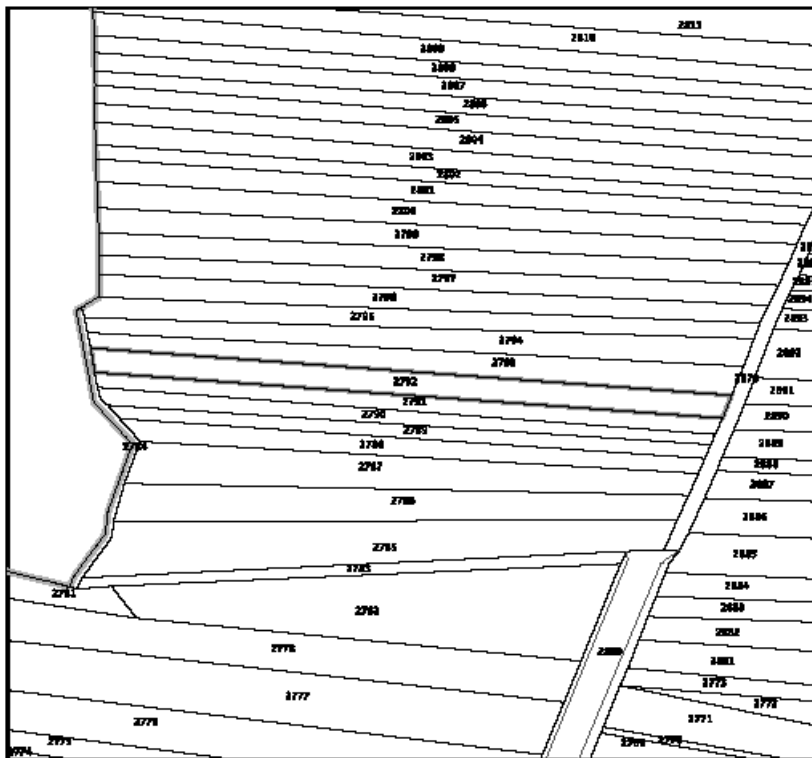

Slika 6. – Izvadak iz Katastarskog plana za kč.br. 2792 k.o. Ludbreg izvor: uredjenazemlja.hr

Sudski vještak: Hajduk Janko dipl. Ing  
M. Trnine 2, 42 000 Varaždin  
091/161-8508  
Broj: 514/UP1710032501619/4

PROCJEMBENI ELABORAT ZA PROCJENU POLJOPRIVREDNOG ZEMLJIŠTAZA KČ.BR. 2789, KČ.BR. 2791,  
KČ.BR. 2792, KČ.BR. 2793, KČ.BR. 2794, KČ.BR. 2795, KČ.BR. 2796, KČ.BR. 2797, KČ.BR. 2800, KČ.BR. 2806,  
KČ.BR. 2816 I KČ.BR. 2821 K.O. LUDBREG



REPUBLIKA HRVATSKA  
DRŽAVNA GEODETSKA UPRAVA  
PODRUČNI URED ZA KATASTAR VARAŽDIN  
ODJEL ZA KATASTAR NEKRETNINA LUDBREG

Stanje na dan: 13.11.2025.

NESLUŽBENA KOPIJA  
K.o. LUDBREG  
k.č.br.: 2793

### IZVOD IZ KATASTARSKOG PLANA

Mjerilo 1:2000  
Izvorno mjerilo 1:2880

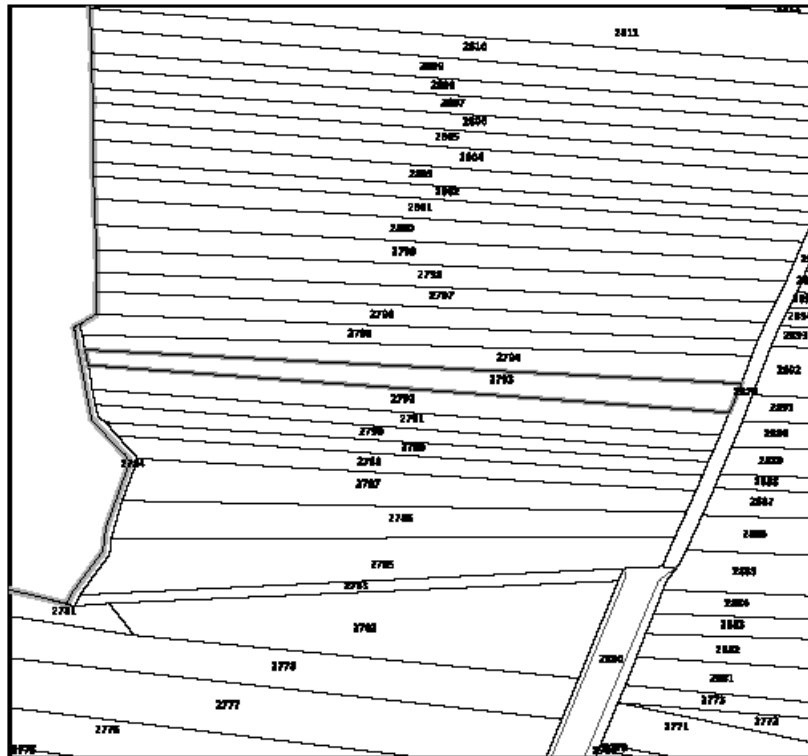

Slika 7. – Izvadak iz Katastarskog plana za kč.br. 2793 k.o. Ludbreg izvor: uredjenazemlja.hr

Sudski vještak: Hajduk Janko dipl. Ing  
M. Trnine 2, 42 000 Varaždin  
091/161-8508  
Broj: 514/UP1710032501619/4

PROCJEMBENI ELABORAT ZA PROCJENU POLJOPRIVREDNOG ZEMLJIŠTAZA KČ.BR. 2789, KČ.BR. 2791,  
KČ.BR. 2792, KČ.BR. 2793, KČ.BR. 2794, KČ.BR. 2795, KČ.BR. 2796, KČ.BR. 2797, KČ.BR. 2800, KČ.BR. 2806,  
KČ.BR. 2816 I KČ.BR. 2821 K.O. LUDBREG



REPUBLIKA HRVATSKA  
DRŽAVNA GEODETSKA UPRAVA  
PODRUČNI URED ZA KATASTAR VARAŽDIN  
ODJEL ZA KATASTAR NEKRETNINA LUDBREG

NESLUŽBENA KOPIJA  
K.o. LUDBREG  
k.č.br.: 2794

Stanje na dan: 13.11.2025.

### IZVOD IZ KATASTARSKOG PLANA

Mjerilo 1:2000  
Izvorno mjerilo 1:2880



Slika 8. – Izvadak iz Katastarskog plana za kč.br. 2794 k.o. Ludbreg izvor: uredjenazemlja.hr

Sudski vještak: Hajduk Janko dipl. Ing  
M. Trnine 2, 42 000 Varaždin  
091/161-8508  
Broj: 514/UP1710032501619/4



PROCJEMBENI ELABORAT ZA PROCJENU POLJOPRIVREDNOG ZEMLJIŠTA ZA KČ.BR. 2789, KČ.BR. 2791,  
KČ.BR. 2792, KČ.BR. 2793, KČ.BR. 2794, KČ.BR. 2795, KČ.BR. 2796, KČ.BR. 2797, KČ.BR. 2800, KČ.BR. 2806,  
KČ.BR. 2816 I KČ.BR. 2821 K.O. LUDBREG



REPUBLIKA HRVATSKA  
DRŽAVNA GEODETSKA UPRAVA  
PODRUČNI URED ZA KATASTAR VARAŽDIN  
ODJEL ZA KATASTAR NEKRETNINA LUDBREG

NESLUŽBENA KOPIJA  
K.o. LUDBREG  
k.č.br.: 2796

Stanje na dan: 13.11.2025.

### IZVOD IZ KATASTARSKOG PLANA

Mjerilo 1:2000  
Izvorno mjerilo 1:2880

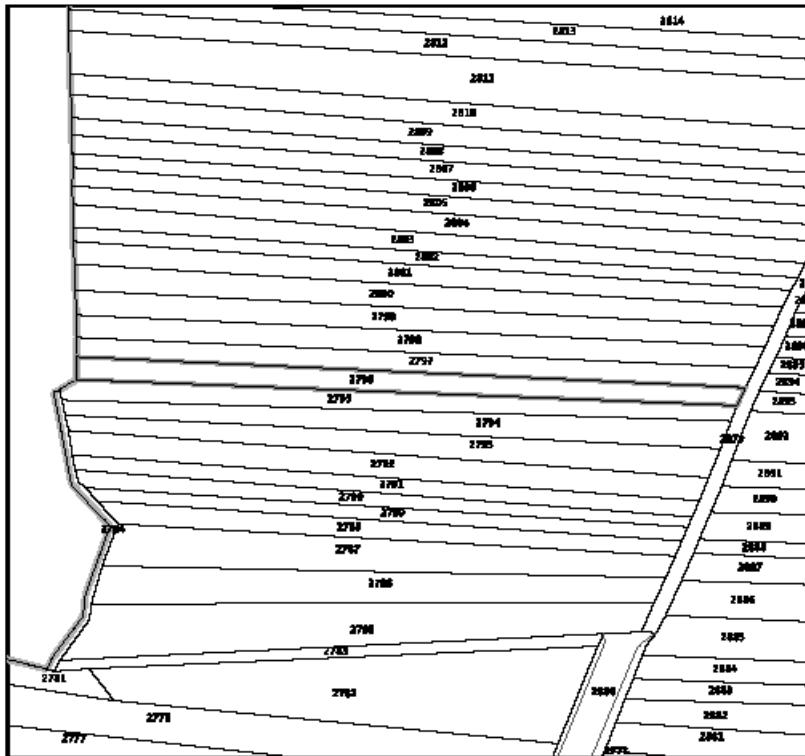

Slika 10. – Izvadak iz Katastarskog plana za kč.br. 2796 k.o. Ludbreg izvor: uredjenazemlja.hr

Sudski vještak: Hajduk Janko dipl. Ing  
M. Trnine 2, 42 000 Varaždin  
091/161-8508  
Broj: 514/UP1710032501619/4

PROCJEMENI ELABORAT ZA PROCJENU POLJOPRIVREDNOG ZEMLJIŠTAZA KČ.BR. 2789, KČ.BR. 2791,  
KČ.BR. 2792, KČ.BR. 2793, KČ.BR. 2794, KČ.BR. 2795, KČ.BR. 2796, KČ.BR. 2797, KČ.BR. 2800, KČ.BR. 2806,  
KČ.BR. 2816 I KČ.BR. 2821 K.O. LUDBREG



REPUBLIKA HRVATSKA  
DRŽAVNA GEODETSKA UPRAVA  
PODRUČNI URED ZA KATASTAR VARAŽDIN  
ODJEL ZA KATASTAR NEKRETNINA LUDBREG

NESLUŽBENA KOPIJA  
K.o. LUDBREG  
k.č.br.: 2797

Stanje na dan: 13.11.2025.

### IZVOD IZ KATASTARSKOG PLANA

Mjerilo 1:2000  
Izvorno mjerilo 1:2880

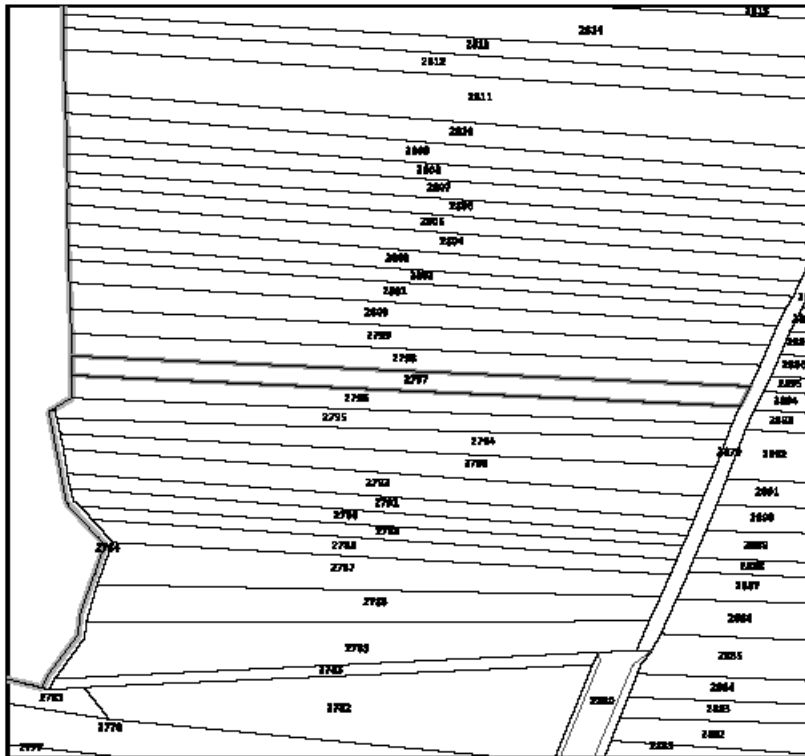

Slika 11. – Izvadak iz Katastarskog plana za kč.br. 2797 k.o. Ludbreg izvor:  
uredjenazemlja.hr

Sudski vještak: Hajduk Janko dipl. Ing  
M. Trnine 2, 42 000 Varaždin  
091/161-8508  
Broj: 514/UP1710032501619/4

PROCJEMENI ELABORAT ZA PROCJENU POLJOPRIVREDNOG ZEMLJIŠTAZA KČ.BR. 2789, KČ.BR. 2791,  
KČ.BR. 2792, KČ.BR. 2793, KČ.BR. 2794, KČ.BR. 2795, KČ.BR. 2796, KČ.BR. 2797, KČ.BR. 2800, KČ.BR. 2806,  
KČ.BR. 2816 I KČ.BR. 2821 K.O. LUDBREG



REPUBLIKA HRVATSKA  
DRŽAVNA GEODETSKA UPRAVA  
PODRUČNI URED ZA KATASTAR VARAŽDIN  
ODJEL ZA KATASTAR NEKRETNINA LUDBREG

NESLUŽBENA KOPIJA  
K.o. LUDBREG  
k.č.br.: 2800

Stanje na dan: 13.11.2025.

### IZVOD IZ KATASTARSKOG PLANA

Mjerilo 1:2000  
Izvorno mjerilo 1:2880

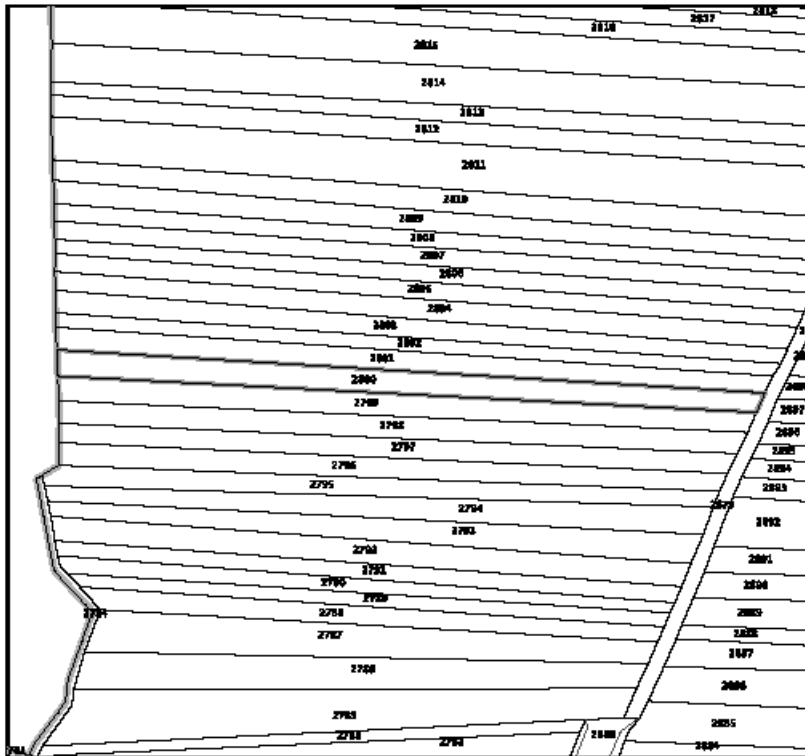

Slika 12. – Izvadak iz Katastarskog plana za kč.br. 2800 k.o. Ludbreg izvor: uredjenazemlja.hr

Sudski vještak: Hajduk Janko dipl. Ing  
M. Trnine 2, 42 000 Varaždin  
091/161-8508  
Broj: 514/UP1710032501619/4

PROCJEMENI ELABORAT ZA PROCJENU POLJOPRIVREDNOG ZEMLJIŠTAZA KČ.BR. 2789, KČ.BR. 2791,  
KČ.BR. 2792, KČ.BR. 2793, KČ.BR. 2794, KČ.BR. 2795, KČ.BR. 2796, KČ.BR. 2797, KČ.BR. 2800, KČ.BR. 2806,  
KČ.BR. 2816 I KČ.BR. 2821 K.O. LUDBREG



REPUBLIKA HRVATSKA  
DRŽAVNA GEODETSKA UPRAVA  
PODRUČNI URED ZA KATASTAR VARAŽDIN  
ODJEL ZA KATASTAR NEKRETNINA LUDBREG

NESLUŽBENA KOPIJA  
K.o. LUDBREG  
k.č.br.: 2806

Stanje na dan: 13.11.2025.

### IZVOD IZ KATASTARSKOG PLANA

Mjerilo 1:2000  
Izvorno mjerilo 1:2880

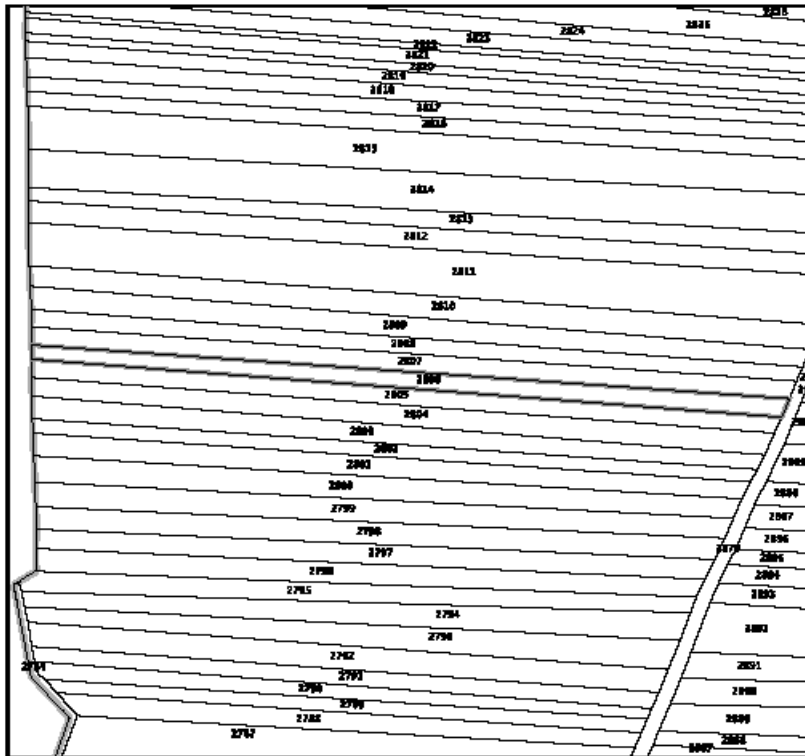

Slika 13. – Izvadak iz Katastarskog plana za k.č.br. 2806 k.o. Ludbreg izvor: uredjenazemlja.hr

Sudski vještak: Hajduk Janko dipl. Ing  
M. Trnine 2, 42 000 Varaždin  
091/161-8508  
Broj: 514/UP1710032501619/4



REPUBLIKA HRVATSKA  
DRŽAVNA GEODETSKA UPRAVA  
PODRUČNI URED ZA KATASTAR VARAŽDIN  
ODJEL ZA KATASTAR NEKRETNINA LUDBREG

Stanje na dan: 13.11.2025.

NESLUŽBENA KOPIJA  
K.o. LUDBREG  
k.č.br.: 2816

### IZVOD IZ KATASTARSKOG PLANA

Mjerilo 1:3000  
Izvorno mjerilo 1:2880

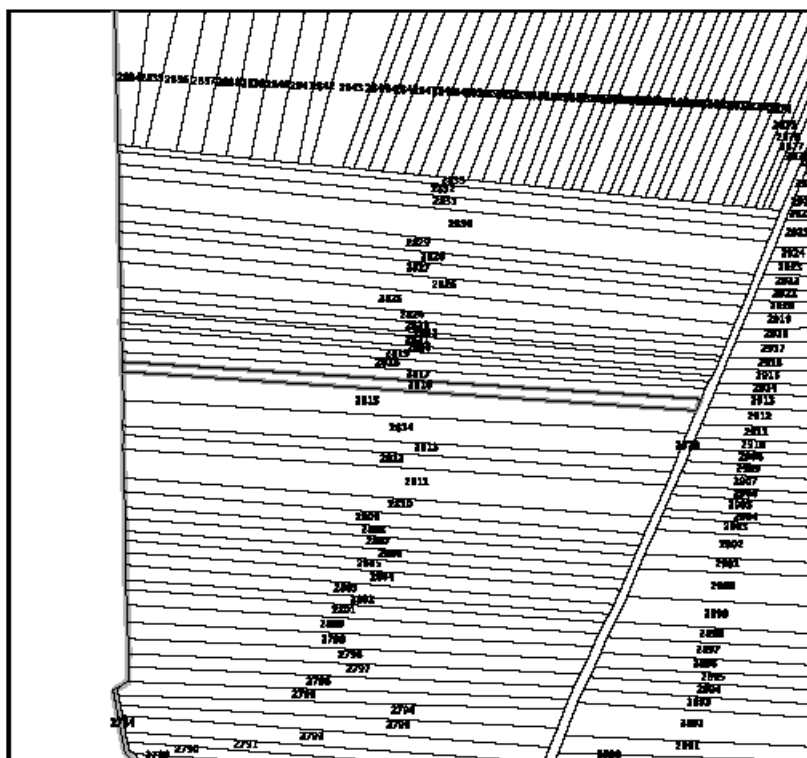

Slika 14. – Izvadak iz Katastarskog plana za kč.br. 2816 k.o. Ludbreg izvor: uredjenazemlja.hr



REPUBLIKA HRVATSKA  
DRŽAVNA GEODETSKA UPRAVA  
PODRUČNI URED ZA KATASTAR VARAŽDIN  
ODJEL ZA KATASTAR NEKRETNINA LUDBREG

Stanje na dan: 13.11.2025.

NESLUŽBENA KOPIJA  
K.o. LUDBREG  
k.č.br.: 2821

### IZVOD IZ KATASTARSKOG PLANA

Mjerilo 1:3000  
Izvorno mjerilo 1:2880

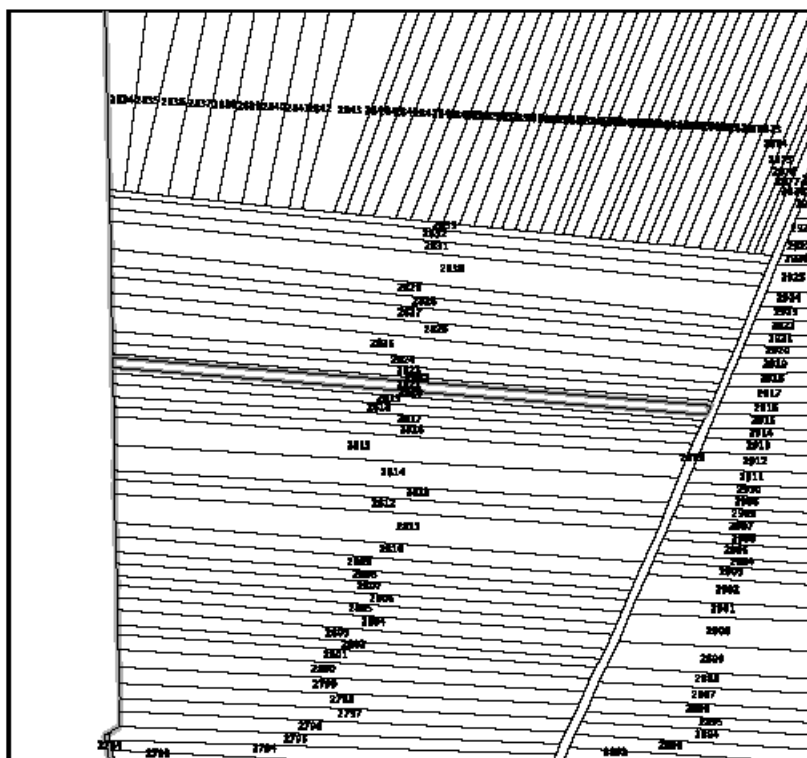

Slika 15. – Izvadak iz Katastarskog plana za kč.br. 2821 k.o. Ludbreg izvor: uredjenazemlja.hr



Prema Izmjenama i dopunama Prostornog plana Grada Ludbrega, " Službeni vjesnik Varaždinske županije broj 6/03, 22/08, 7/10-ispravak, 6/15, 25/15-pročišćeni tekst, 49/20, 70/20-pročišćeni tekst, 104/20, 4/21-pročišćeni tekst, 49/22, 63/22-pročišćeni tekst, 18/24 i 93/24-pročišćeni tekst", parcele kč.br 2789, kč.br. 2791, kč.br. 2792, kč.br. 2793, kč.br. 2794, kč.br. 2795, kč.br. 2796, kč.br. 2797, kč.br. 2800, kč.br. 2806, kč.br. 2816 i kč.br. 2821 k.o. Ludbreg su u zoni –P3 Ostala obradiva tla.

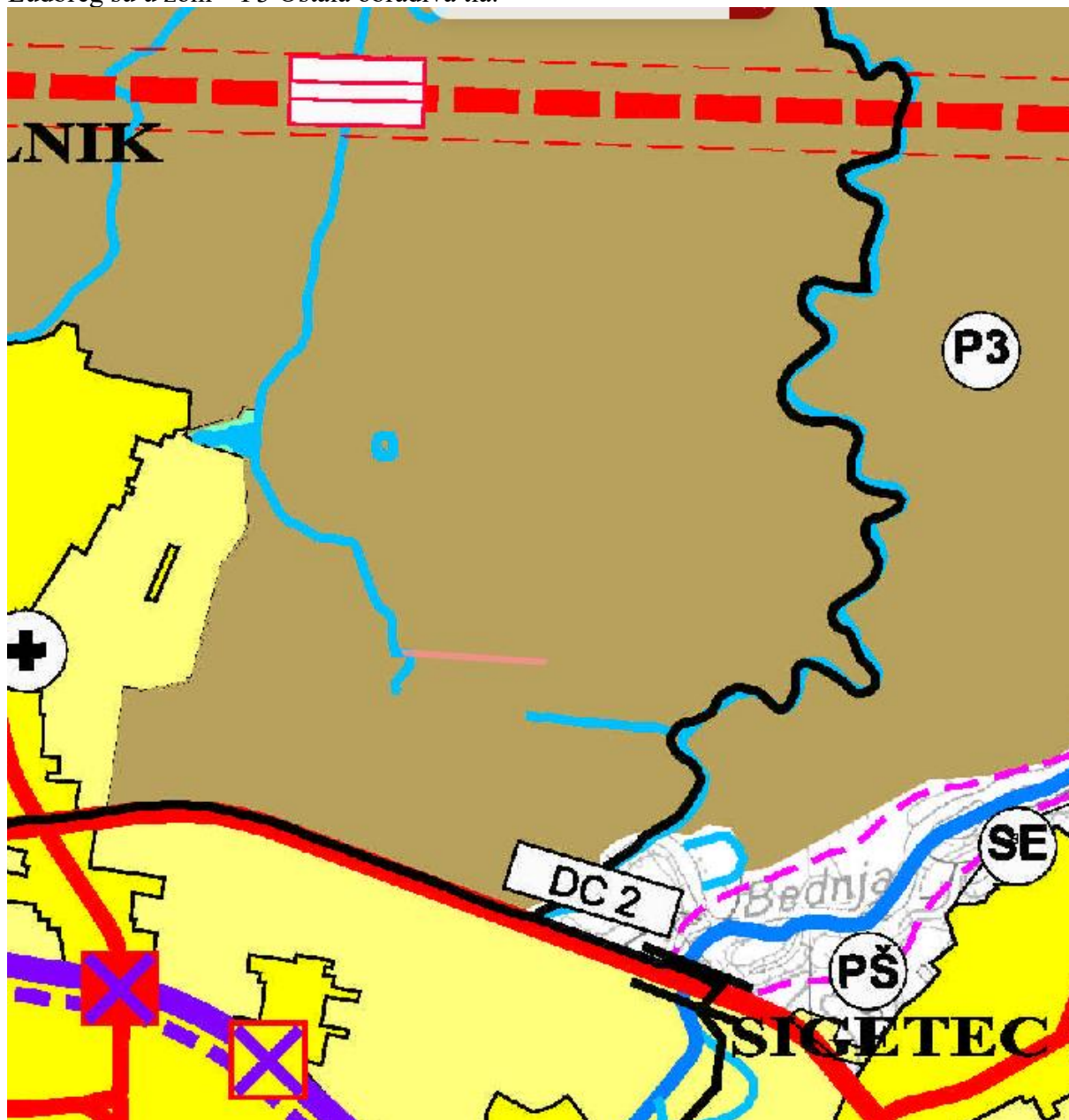

Slika 17. Izvadak iz Prostornog plana Grada Ludbrega – prikaz lokacije za kč.br. 2789, kč.br. 2791, kč.br. 2792, kč.br. 2793, kč.br. 2794, kč.br. 2795, kč.br. 2796, kč.br. 2797, kč.br. 2800, kč.br. 2806, kč.br. 2816 i kč.br. 2821 k.o. Ludbreg



Slika 18. Prikaz parcela katastarskih oznaka kč.br. 2789, kč.br. 2791, kč.br. 2792, kč.br. 2793, kč.br. 2794, kč.br. 2795, kč.br. 2796, kč.br. 2797 k.o. Ludbreg

Kč.br. 2789, kč.br. 2791, kč.br. 2792, kč.br. 2793, kč.br. 2794, kč.br. 2795, kč.br. 2796, kč.br. 2797 k.o. Ludbreg je uređeno poljoprivredno zemljište oranica, na kojima je u trenutku osiguranja dokaza još bio ovogodišnja povrtlarska kultura. Predmetne parcele imaju izravan pristup sa poljskog puta.



Slika 19. Prikaz parcele katastarske oznake kč.br. 2800 k.o. Ludbreg

Kč.br. 2800 k.o. Ludbreg je u naravi oranica, koja je u trenutku osiguranja dokaza obrasla jednogodišnjim korovom ( najvjerojatnije ugar) . Predmetna parcela je u naravi dio veće proizvodne cjeline i kao takva ima osiguran pristup.



Slika 20. Prikaz parcele katastarske oznake kč.br. 2806 k.o. Ludbreg



Slika 21. Prikaz cjeline u kojoj su parcele katastarske oznake kč.br. 2816 i kč.br. 2821 k.o. Ludbreg

Kč.br. 2806, kč.br. 2816 i kč.br. 2821 k.o. Ludbreg su u naravi oranica, koja je u trenutku osiguranja dokaza bila zasijana ovogodišnjom poljoprivrednom kulturom (uljarica). Pristup na parceli je moguć sa poljskog puta.

# METODA IZRAČUNA VRIJEDNOSTI NEKRETNINA

Za potrebe utvrđivanja vrijednosti nekretnine koristiti će se ove metode utvrđivanja vrijednosti nekretnina

- a) metoda iz Pravilniku o metodologiji utvrđivanja tržišne cijene za prodaju poljoprivrednog zemljišta u vlasništvu Republike Hrvatske izravnom pogodbom ( NN 141/13)
- b) Korištenje podataka iz baze podataka e- nekretnine sukladno Zakonu o procjeni vrijednosti nekretnina ( NN 78/15)

# IZRAČUN VRIJEDNOSTI ZA KČ.BR 2789, KČ.BR. 2791, KČ.BR. 2792, KČ.BR. 2793, KČ.BR. 2794, KČ.BR. 2795, KČ.BR. 2796, KČ.BR. 2797, KČ.BR. 2800, KČ.BR. 2806, KČ.BR. 2816 I KČ.BR. 2821 K.O. LUDBREG

Vrijednost nekretnine kč.br 2789, kč.br. 2791, kč.br. 2792, kč.br. 2793, kč.br. 2794, kč.br. 2795, kč.br. 2796, kč.br. 2797, kč.br. 2800, kč.br. 2806, kč.br. 2816 i kč.br. 2821 k.o. Ludbreg, će se utvrditi uvidom u portal e-nekretnine, gdje su uzeta 3 evidentirana prometa nekretninama sa mikro lokacije, ne starijih od četiri godine te će se navedena vrijednost ispraviti prema određenim kriterijima.

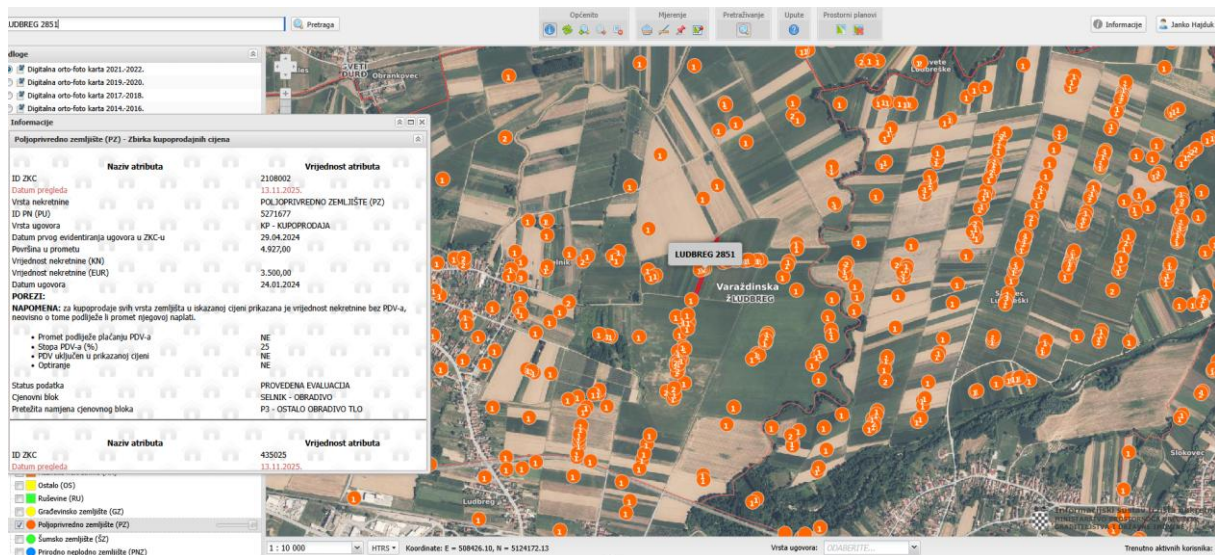

Slika 22. Izvadak – e-nekretnine kč.br. 2851 k.o. Ludbreg

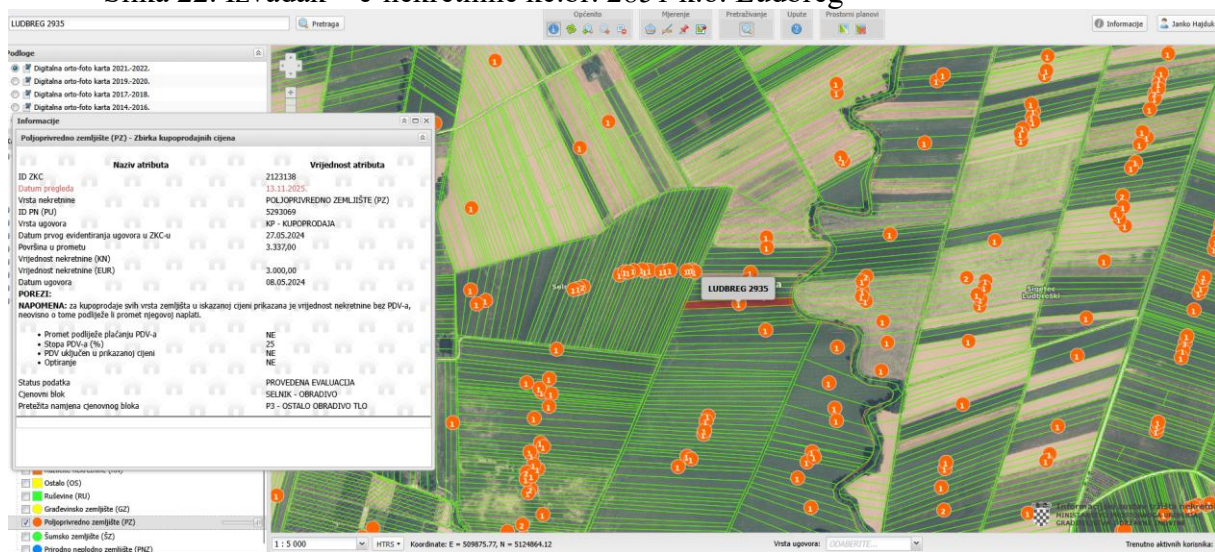

Slika 23. Izvadak e- nekretnina kč.br. 2935 k.o. Ludbreg

PROCJEMBENI ELABORAT ZA PROCJENU POLJOPRIVREDNOG ZEMLJIŠTAZA KČ.BR. 2789, KČ.BR. 2791, KČ.BR. 2792, KČ.BR. 2793, KČ.BR. 2794, KČ.BR. 2795, KČ.BR. 2796, KČ.BR. 2797, KČ.BR. 2800, KČ.BR. 2806, KČ.BR. 2816 I KČ.BR. 2821 K.O. LUDBREG

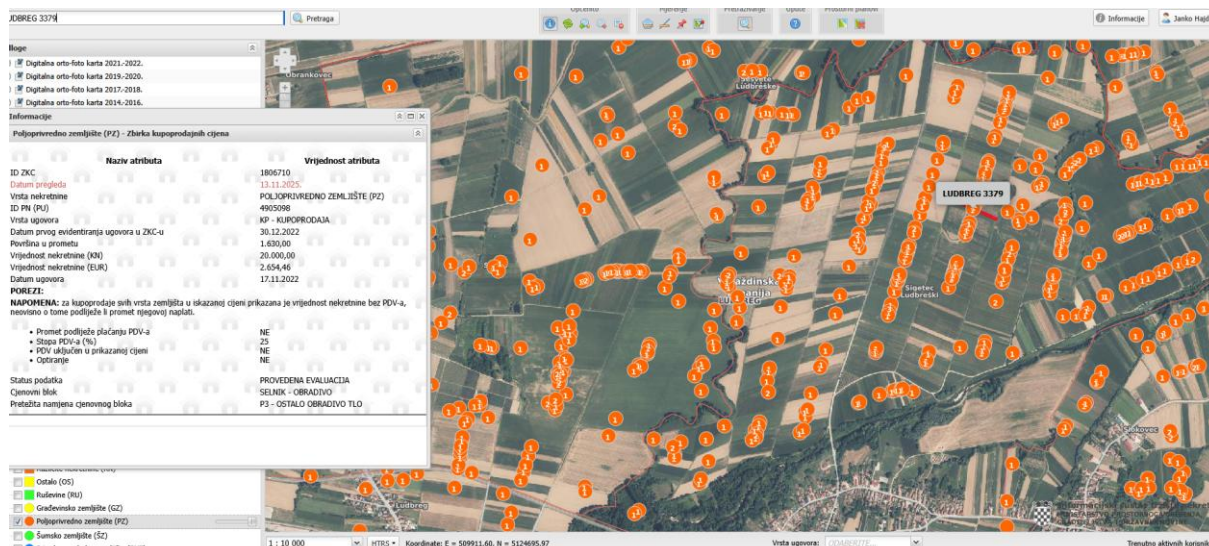

Slika 24. Izvadaka e-nekretnina kč.br. 3379 k.o. Ludbreg

Na temelju prikupljenih podataka izračunat će se prosječna cijena (PC ) u dolje navedenoj tabeli, uz provedbu vremenskog izjednačenja cijena koristeći indeks iz Tablice izjednačenja vrijednosti nekretnina objavljene 21.10.2025 na stranica HNB/statistika

Red. Br.	Katastarska općina	Čk.br.	Datum Ugovora	Koeficijent vremenskog izjednačenja	Površine m <sup>2</sup>	Cijena ( kn )	Cijena po m <sup>2</sup>	Korigirana cijena
1.	Ludbreg	2851	24.01.2024.	170,8	4927	3.500,00 €	0,71 €	1,21 €
2.	Ludbreg	2935	08.05.2024.	181	3337,8	3.000,00 €	0,90 €	1,63 €
3.	Ludbreg	3379	17.11.2022.	132,3	1630	2.654,46 €	1,63 €	2,15 €
Prosječna cijena:							1,08 €	1,66 €

Tabela 1 – Izračun prosječne cijene

Kako je izračunata prosječna cijena za mikro lokaciju, za svaku parcelu pojedinačno je potrebno izvršiti korekciju cijene ovisno o karakteristikama, prema slijedećoj jednadžbi:

$$TC = PC \times ( 1 + Fl + Fr + Fvp + Fpp ) \times Fu$$

Gdje su :

TC – Tržna cijena

PC – Početna cijena koja se izračunava u gornjoj tabeli

PC = JC x P ( JC- jedinična cijena iz tabele Pravilnika, P-površina )

Fl –Faktor lokacije, prometne povezanosti ( 0,00 – 0,45 )

Fr – Faktor razvojne mogućnosti ( 0,00 – 0,40 )

Fvp – Faktor veličine oblika površine ( 0,00 – 0,40)

Fpp - Faktor ponude i potražnje ( 0,00 – 0,30 )

Fu – Faktor uređenosti ( 0,50 – 1,40)

Sukladno Uredbi o načinu zaokruživanju procijenjenih vrijednosti povodom uvođenja Eura kao službene valute u RH izdana od Ministarstva prostornog uređenja, graditeljstva i državne imovine od dana 08.05.2023., vrijednosti se zaokružuju

- a) vrijednosti do 1.000,00 EUR na cijele brojeve,
- b) vrijednosti veće od 1.000,00 EUR do 10.000,00 EUR na cijele desetice,
- c) vrijednosti veće od 10.000,00 EUR do 100.000,00 EUR na cijele stotice,
- d) vrijednosti veće od 100.000,00 EUR do 1.000.000,00 EUR na cijele tisućice,
- e) vrijednosti veće od 1.000.000,00 EUR do 10.000.000,00 EUR na cijele deset tisućice,
- f) vrijednosti veće od 10.000.000,00 EUR na cijele sto tisućice.

a.	<b>Redni broj</b>	1.			
b.	<b>Kat. br. Čest.</b>	2789	Prema podacima iz zemljišnoknjižnog ureda		
c.	<b>Broj ZK ul.</b>	6667	Prema podacima iz zemljišnoknjižnog ureda		
d.	<b>Katarstarska općina</b>	Ludbreg	Prema podacima iz zemljišnoknjižnog ureda		
e.	<b>Kultura</b>	Oranica; Livada	Prema podacima iz zemljišnoknjižnog ureda		
f.	<b>Površina ( P )</b>	<b>Podaci iz ZK</b>	m <sup>2</sup>	2338	Prema podacima iz zemljišnoknjižnog ureda
g.			m <sup>2</sup>	2338	
h.			jutro		
i.			čhv		
j.	<b>Vlasništvo uredno (Da/Ne)</b>	Da	Prema podacima iz zemljišnoknjižnog ureda		
k.	<b>Omjer vlasništva</b>	1/1	Prema podacima iz zemljišnoknjižnog ureda		
l.	<b>Vlasnici</b>	Lukvina d.o.o.	Prema podacima iz zemljišnoknjižnog ureda		
m.	<b>OIB vlasnika</b>	26706902333	Prema podacima iz zemljišnoknjižnog ureda		
n.	<b>Tereti ( Da/Ne)</b>	Da	Prema podacima iz zemljišnoknjižnog ureda		
o.	<b>Broj posjedovnog lista</b>	6667	Prema podacima iz ureda geodetske uprave		
p.	<b>Površina u posjedovnom listu</b>	2338	Prema podacima iz ureda geodetske uprave		
r.	<b>Identični podaci na ZK- uloški i posjedovnom listu</b>	Da	Prema podacima iz ureda geodetske uprave		
s.	<b>Površine su unesene u ARKOD (Da/Ne)</b>	Da	Prema podacima iz Arkod preglednika		
t.	<b>Uporaba u Arkodu</b>	Oranica	Prema podacima iz Arkod preglednika		
u.	<b>Površina u Arkodu u ha</b>	0,23	Prema podacima iz Arkod preglednika		
v.	<b>Jedinična cijena ( JC )( ha)</b>	16.648,81 €	Izvor - E nektrnine		
z.	<b>Početna cijena ( JC *P)</b>	3.892,49 €	Izračun		
aa.	<b>Faktor lokacije ( Fl ) ( 0,00-0,45)</b>	0,3	Faktor lokacije je 0,3 jer se parcela nalazi u blizini naselja		
ab.	<b>Faktor razvojne mogućnosti ( Fr ) ( 0,00-0,40)</b>	0,2	Faktor razvojne mogućnosti je 0,2 radi zbog mogućeg pristupa parceli		
ac.	<b>Faktor veličine i oblika parcele ( Fvp) ( 0,00-0,40)</b>	0,2	Faktor veličine i razvojne mogućnosti je 0,2 iz razloga što je površina veća od 0,1, ha i dio je veće proizvodne cjeline		
ad.	<b>Faktor ponude i potražnje ( Fpp ) ( 0,00-0,30)</b>	0,2	Faktor ponude i potražnje je 0,20 iz razloga što je na području Grada Ludbrega relativno dobra ponuda i potražnja za poljoprivrednim zemljištem		
ae.	<b>Faktor uređenosti ( Fu ) ( 0,50 - 1,40 )</b>	0,8	Faktor uređenosti je 0,8 iz razloga što je parcela namijenjena poljoprivrednoj proizvodnji i održavana u tom svojstvu		
af.	<b>Tržna cijena ( TC ) (= Pc*(1+Fl+Fr+Fvp+Fpp)*Fu)</b>	5.920,00 €	Izračun		
ag.	<b>Jedinična tržna cijena (JTC = TC/P)</b>	2,53 €	Izračun		

Tabela 2. Izračun vrijednosti kč.br. 2789 k.o. Ludbreg

a.	<b>Redni broj</b>	2.			
b.	<b>Kat. br. Čest.</b>	2791	Prema podacima iz zemljišnoknjižnog ureda		
c.	<b>Broj ZK ul.</b>	6667	Prema podacima iz zemljišnoknjižnog ureda		
d.	<b>Katarstarska općina</b>	Ludbreg	Prema podacima iz zemljišnoknjižnog ureda		
e.	<b>Kultura</b>	Oranica; Livada	Prema podacima iz zemljišnoknjižnog ureda		
f.	<b>Površina ( P )</b>	<b>Podaci iz ZK</b>	m <sup>2</sup>	2186	Prema podacima iz zemljišnoknjižnog ureda
g.			m <sup>2</sup>	2186	
h.			jutro		
i.			čhv		
j.	<b>Vlasništvo uredno (Da/Ne)</b>	Da	Prema podacima iz zemljišnoknjižnog ureda		
k.	<b>Omjer vlasništva</b>	1/1	Prema podacima iz zemljišnoknjižnog ureda		
l.	<b>Vlasnici</b>	Lukvina d.o.o.	Prema podacima iz zemljišnoknjižnog ureda		
m.	<b>OIB vlasnika</b>	26706902333	Prema podacima iz zemljišnoknjižnog ureda		
n.	<b>Tereti ( Da/Ne)</b>	Da	Prema podacima iz zemljišnoknjižnog ureda		
o.	<b>Broj posjedovnog lista</b>	6667	Prema podacima iz ureda geodetske uprave		
p.	<b>Površina u posjedovnom listu</b>	2186	Prema podacima iz ureda geodetske uprave		
r.	<b>Identični podaci na ZK- uloški i posjedovnom listu</b>	Da	Prema podacima iz ureda geodetske uprave		
s.	<b>Površine su unesene u ARKOD (Da/Ne)</b>	Da	Prema podacima iz Arkod preglednika		
t.	<b>Uporaba u Arkodu</b>	Oranica	Prema podacima iz Arkod preglednika		
u.	<b>Površina u Arkodu u ha</b>	0,22	Prema podacima iz Arkod preglednika		
v.	<b>Jedinična cijena ( JC )( ha)</b>	16.648,81 €	Izvor - E nekrtine		
z.	<b>Početna cijena ( JC *P)</b>	3.639,43 €	Izračun		
aa.	<b>Faktor lokacije ( Fl ) ( 0,00-0,45)</b>	0,3	Faktor lokacije je 0,3 jer se parcela nalazi u blizini naselja		
ab.	<b>Faktor razvojne mogućnosti ( Fr ) ( 0,00-0,40)</b>	0,2	Faktor razvojne mogućnosti je 0,2 radi zbog mogućeg pristupa parceli		
ac.	<b>Faktor veličine i oblika parcele ( Fvp ) ( 0,00-0,40)</b>	0,2	Faktor veličine i razvojne mogućnosti je 0,2 iz razloga što je površina veća od 0,1, ha i dio je veće proizvodne cjeline		
ad.	<b>Faktor ponude i potražnje ( Fpp ) ( 0,00-0,30)</b>	0,2	Faktor ponude i potražnje je 0,20 iz razloga što je na području Grada Ludbrega relativno dobra ponuda i potražnja za poljoprivrednim zemljištem		
ae.	<b>Faktor uređenosti ( Fu ) ( 0,50 - 1,40 )</b>	0,8	Faktor uređenosti je 0,8 iz razloga što je parcela namijenjena poljoprivrednoj proizvodnji i održavana u tom svojstvu		
af.	<b>Tržna cijena ( TC ) ( = Pc*(1+Fl+Fr+Fvp+Fpp)*Fu)</b>	5.540,00 €	Izračun		
ag.	<b>Jedinična tržna cijena (JTC = TC/P)</b>	2,53 €	Izračun		

Tabela 3. Izračun vrijednosti kč.br. 2791 k.o. Ludbreg

a.	<b>Redni broj</b>	3.			
b.	<b>Kat. br. Čest.</b>	2792	Prema podacima iz zemljišnoknjižnog ureda		
c.	<b>Broj ZK ul.</b>	6667	Prema podacima iz zemljišnoknjižnog ureda		
d.	<b>Katarstarska općina</b>	Ludbreg	Prema podacima iz zemljišnoknjižnog ureda		
e.	<b>Kultura</b>	Livada	Prema podacima iz zemljišnoknjižnog ureda		
f.	<b>Površina ( P )</b>	<b>Podaci iz ZK</b>	m <sup>2</sup>	2518	Prema podacima iz zemljišnoknjižnog ureda
g.			m <sup>2</sup>	2518	
h.			jutro		
i.			čhv		
j.	<b>Vlasništvo uredno (Da/Ne)</b>	Da	Prema podacima iz zemljišnoknjižnog ureda		
k.	<b>Omjer vlasništva</b>	1/1	Prema podacima iz zemljišnoknjižnog ureda		
l.	<b>Vlasnici</b>	Lukvina d.o.o.	Prema podacima iz zemljišnoknjižnog ureda		
m.	<b>OIB vlasnika</b>	26706902333	Prema podacima iz zemljišnoknjižnog ureda		
n.	<b>Tereti ( Da/Ne)</b>	Da	Prema podacima iz zemljišnoknjižnog ureda		
o.	<b>Broj posjedovnog lista</b>	6667	Prema podacima iz ureda geodetske uprave		
p.	<b>Površina u posjedovnom listu</b>	2518	Prema podacima iz ureda geodetske uprave		
r.	<b>Identični podaci na ZK- uloški i posjedovnom listu</b>	Da	Prema podacima iz ureda geodetske uprave		
s.	<b>Površine su unesene u ARKOD (Da/Ne)</b>	Da	Prema podacima iz Arkod preglednika		
t.	<b>Uporaba u Arkodu</b>	Oranica	Prema podacima iz Arkod preglednika		
u.	<b>Površina u Arkodu u ha</b>	0,25	Prema podacima iz Arkod preglednika		
v.	<b>Jedinična cijena ( JC )( ha)</b>	16.648,81 €	Izvor - E nekrtine		
z.	<b>Početna cijena ( JC *P)</b>	4.192,17 €	Izračun		
aa.	<b>Faktor lokacije ( Fl ) ( 0,00-0,45)</b>	0,3	Faktor lokacije je 0,3 jer se parcela nalazi u blizini naselja		
ab.	<b>Faktor razvojne mogućnosti ( Fr ) ( 0,00-0,40)</b>	0,2	Faktor razvojne mogućnosti je 0,2 radi zbog mogućeg pristupa parceli		
ac.	<b>Faktor veličine i oblika parcele ( Fvp) ( 0,00-0,40)</b>	0,2	Faktor veličine i razvojne mogućnosti je 0,2 iz razloga što je površina veća od 0,1, ha i dio je veće proizvodne cjeline		
ad.	<b>Faktor ponude i potražnje ( Fpp ) ( 0,00-0,30)</b>	0,2	Faktor ponude i potražnje je 0,20 iz razloga što je na području Grada Ludbrega relativno dobra ponuda i potražnja za poljoprivrednim zemljištem		
ae.	<b>Faktor uređenosti ( Fu ) ( 0,50 - 1,40 )</b>	0,8	Faktor uređenosti je 0,8 iz razloga što je parcela namijenjena poljoprivrednoj proizvodnji i održavana u tom svojstvu		
af.	<b>Tržna cijena ( TC ) ( = Pc*(1+Fl+Fr+Fvp+Fpp)*Fu)</b>	6.380,00 €	Izračun		
ag.	<b>Jedinična tržna cijena (JTC = TC/P)</b>	2,53 €	Izračun		

Tabela 4. Izračun vrijednosti kč.br. 2792 k.o. Ludbreg

a.	<b>Redni broj</b>	4.			
b.	<b>Kat. br. Čest.</b>	2793	Prema podacima iz zemljišnoknjižnog ureda		
c.	<b>Broj ZK ul.</b>	6667	Prema podacima iz zemljišnoknjižnog ureda		
d.	<b>Katarstarska općina</b>	Ludbreg	Prema podacima iz zemljišnoknjižnog ureda		
e.	<b>Kultura</b>	Oranica;Livada	Prema podacima iz zemljišnoknjižnog ureda		
f.	<b>Površina ( P )</b>	<b>Podaci iz ZK</b>	m <sup>2</sup>	2273	Prema podacima iz zemljišnoknjižnog ureda
g.			m <sup>2</sup>	2273	
h.			jutro		
i.			čhv		
j.	<b>Vlasništvo uredno (Da/Ne)</b>	Da	Prema podacima iz zemljišnoknjižnog ureda		
k.	<b>Omjer vlasništva</b>	1/1	Prema podacima iz zemljišnoknjižnog ureda		
l.	<b>Vlasnici</b>	Lukvina d.o.o.	Prema podacima iz zemljišnoknjižnog ureda		
m.	<b>OIB vlasnika</b>	26706902333	Prema podacima iz zemljišnoknjižnog ureda		
n.	<b>Tereti ( Da/Ne)</b>	Da	Prema podacima iz zemljišnoknjižnog ureda		
o.	<b>Broj posjedovnog lista</b>	6667	Prema podacima iz ureda geodetske uprave		
p.	<b>Površina u posjedovnom listu</b>	2273	Prema podacima iz ureda geodetske uprave		
r.	<b>Identični podaci na ZK- uloški i posjedovnom listu</b>	Da	Prema podacima iz ureda geodetske uprave		
s.	<b>Površine su unesene u ARKOD (Da/Ne)</b>	Da	Prema podacima iz Arkod preglednika		
t.	<b>Uporaba u Arkodu</b>	Oranica	Prema podacima iz Arkod preglednika		
u.	<b>Površina u Arkodu u ha</b>	0,23	Prema podacima iz Arkod preglednika		
v.	<b>Jedinična cijena ( JC )( ha)</b>	16.648,81 €	Izvor - E nekrtine		
z.	<b>Početna cijena ( JC *P)</b>	3.784,28 €	Izračun		
aa.	<b>Faktor lokacije ( Fl ) ( 0,00-0,45)</b>	0,3	Faktor lokacije je 0,3 jer se parcela nalazi u blizini naselja		
ab.	<b>Faktor razvojne mogućnosti ( Fr ) ( 0,00-0,40)</b>	0,2	Faktor razvojne mogućnosti je 0,2 radi zbog mogućeg pristupa parceli		
ac.	<b>Faktor veličine i oblika parcele ( Fvp) ( 0,00-0,40)</b>	0,2	Faktor veličine i razvojne mogućnosti je 0,2 iz razloga što je površina veća od 0,1, ha i dio je veće proizvodne cjeline		
ad.	<b>Faktor ponude i potražnje ( Fpp ) ( 0,00-0,30)</b>	0,2	Faktor ponude i potražnje je 0,20 iz razloga što je na području Grada Ludbrega relativno dobra ponuda i potražnja za poljoprivrednim zemljištem		
ae.	<b>Faktor uređenosti ( Fu ) ( 0,50 - 1,40 )</b>	0,8	Faktor uređenosti je 0,8 iz razloga što je parcela namijenjena poljoprivrednoj proizvodnji i održavana u tom svojstvu		
af.	<b>Tržna cijena ( TC ) (= Pc*(1+Fl+Fr+Fvp+Fpp)*Fu)</b>	5.760,00 €	Izračun		
ag.	<b>Jedinična tržna cijena (JTC = TC/P)</b>	2,53 €	Izračun		

Tabela 5. Izračun vrijednosti kč.br. 2793 k.o. Ludbreg

a.	<b>Redni broj</b>	5.			
b.	<b>Kat. br. Čest.</b>	2794	Prema podacima iz zemljišnoknjižnog ureda		
c.	<b>Broj ZK ul.</b>	6667	Prema podacima iz zemljišnoknjižnog ureda		
d.	<b>Katarstarska općina</b>	Ludbreg	Prema podacima iz zemljišnoknjižnog ureda		
e.	<b>Kultura</b>	Livada	Prema podacima iz zemljišnoknjižnog ureda		
f.	<b>Površina ( P )</b>	<b>Podaci iz ZK</b>	m <sup>2</sup>	2114	Prema podacima iz zemljišnoknjižnog ureda
g.			m <sup>2</sup>	2114	
h.			jutro		
i.			čhv		
j.	<b>Vlasništvo uredno (Da/Ne)</b>	Da	Prema podacima iz zemljišnoknjižnog ureda		
k.	<b>Omjer vlasništva</b>	1/1	Prema podacima iz zemljišnoknjižnog ureda		
l.	<b>Vlasnici</b>	Lukvina d.o.o.	Prema podacima iz zemljišnoknjižnog ureda		
m.	<b>OIB vlasnika</b>	26706902333	Prema podacima iz zemljišnoknjižnog ureda		
n.	<b>Tereti ( Da/Ne)</b>	Da	Prema podacima iz zemljišnoknjižnog ureda		
o.	<b>Broj posjedovnog lista</b>	6667	Prema podacima iz ureda geodetske uprave		
p.	<b>Površina u posjedovnom listu</b>	2114	Prema podacima iz ureda geodetske uprave		
r.	<b>Identični podaci na ZK- uloški i posjedovnom listu</b>	Da	Prema podacima iz ureda geodetske uprave		
s.	<b>Površine su unesene u ARKOD (Da/Ne)</b>	Da	Prema podacima iz Arkod preglednika		
t.	<b>Uporaba u Arkodu</b>	Oranica	Prema podacima iz Arkod preglednika		
u.	<b>Površina u Arkodu u ha</b>	0,21	Prema podacima iz Arkod preglednika		
v.	<b>Jedinična cijena ( JC )( ha)</b>	16.648,81 €	Izvor - E nekrtine		
z.	<b>Početna cijena ( JC *P)</b>	3.519,56 €	Izračun		
aa.	<b>Faktor lokacije ( Fl ) ( 0,00-0,45)</b>	0,3	Faktor lokacije je 0,3 jer se parcela nalazi u blizini naselja		
ab.	<b>Faktor razvojne mogućnosti ( Fr ) ( 0,00-0,40)</b>	0,2	Faktor razvojne mogućnosti je 0,2 radi zbog mogućeg pristupa parceli		
ac.	<b>Faktor veličine i oblika parcele ( Fvp) ( 0,00-0,40)</b>	0,2	Faktor veličine i razvojne mogućnosti je 0,2 iz razloga što je površina veća od 0,1, ha i dio je veće proizvodne cjeline		
ad.	<b>Faktor ponude i potražnje ( Fpp ) ( 0,00-0,30)</b>	0,2	Faktor ponude i potražnje je 0,20 iz razloga što je na području Grada Ludbrega relativno dobra ponuda i potražnja za poljoprivrednim zemljištem		
ae.	<b>Faktor uređenosti ( Fu ) ( 0,50 - 1,40 )</b>	0,8	Faktor uređenosti je 0,8 iz razloga što je parcela namijenjena poljoprivrednoj proizvodnji i održavana u tom svojstvu		
af.	<b>Tržna cijena ( TC ) ( = Pc*(1+Fl+Fr+Fvp+Fpp)*Fu)</b>	5.350,00 €	Izračun		
ag.	<b>Jedinična tržna cijena (JTC = TC/P)</b>	2,53 €	Izračun		

Tabela 6. Izračun vrijednosti kč.br. 2794 k.o. Ludbreg

a.	<b>Redni broj</b>	6.			
b.	<b>Kat. br. Čest.</b>	2795	Prema podacima iz zemljišnoknjižnog ureda		
c.	<b>Broj ZK ul.</b>	6667	Prema podacima iz zemljišnoknjižnog ureda		
d.	<b>Katarstarska općina</b>	Ludbreg	Prema podacima iz zemljišnoknjižnog ureda		
e.	<b>Kultura</b>	Oranica;Livada	Prema podacima iz zemljišnoknjižnog ureda		
f.	<b>Površina ( P )</b>	<b>Podaci iz ZK</b>	m <sup>2</sup>	2539	Prema podacima iz zemljišnoknjižnog ureda
g.			m <sup>2</sup>	2539	
h.			jutro		
i.			čhv		
j.	<b>Vlasništvo uredno (Da/Ne)</b>	Da	Prema podacima iz zemljišnoknjižnog ureda		
k.	<b>Omjer vlasništva</b>	1/1	Prema podacima iz zemljišnoknjižnog ureda		
l.	<b>Vlasnici</b>	Lukvina d.o.o.	Prema podacima iz zemljišnoknjižnog ureda		
m.	<b>OIB vlasnika</b>	26706902333	Prema podacima iz zemljišnoknjižnog ureda		
n.	<b>Tereti ( Da/Ne)</b>	Da	Prema podacima iz zemljišnoknjižnog ureda		
o.	<b>Broj posjedovnog lista</b>	6667	Prema podacima iz ureda geodetske uprave		
p.	<b>Površina u posjedovnom listu</b>	2539	Prema podacima iz ureda geodetske uprave		
r.	<b>Identični podaci na ZK- uloški i posjedovnom listu</b>	Da	Prema podacima iz ureda geodetske uprave		
s.	<b>Površine su unesene u ARKOD (Da/Ne)</b>	Da	Prema podacima iz Arkod preglednika		
t.	<b>Uporaba u Arkodu</b>	Oranica	Prema podacima iz Arkod preglednika		
u.	<b>Površina u Arkodu u ha</b>	0,25	Prema podacima iz Arkod preglednika		
v.	<b>Jedinična cijena ( JC )( ha)</b>	16.648,81 €	Izvor - E nekrtnine		
z.	<b>Početna cijena ( JC *P)</b>	4.227,13 €	Izračun		
aa.	<b>Faktor lokacije ( Fl ) ( 0,00-0,45)</b>	0,3	Faktor lokacije je 0,3 jer se parcela nalazi u blizini naselja		
ab.	<b>Faktor razvojne mogućnosti ( Fr ) ( 0,00-0,40)</b>	0,2	Faktor razvojne mogućnosti je 0,2 radi zbog mogućeg pristupa parceli		
ac.	<b>Faktor veličine i oblika parcele ( Fvp) ( 0,00-0,40)</b>	0,2	Faktor veličine i razvojne mogućnosti je 0,2 iz razloga što je površina veća od 0,1, ha i dio je veće proizvodne cjeline		
ad.	<b>Faktor ponude i potražnje ( Fpp ) ( 0,00-0,30)</b>	0,2	Faktor ponude i potražnje je 0,20 iz razloga što je na području Grada Ludbrega relativno dobra ponuda i potražnja za poljoprivrednim zemljištem		
ae.	<b>Faktor uređenosti ( Fu ) ( 0,50 - 1,40 )</b>	0,8	Faktor uređenosti je 0,8 iz razloga što je parcela namijenjena poljoprivrednoj proizvodnji i održavana u tom svojstvu		
af.	<b>Tržna cijena ( TC ) ( = Pc*(1+Fl+Fr+Fvp+Fpp)*Fu)</b>	6.430,00 €	Izračun		
ag.	<b>Jedinična tržna cijena (JTC = TC/P)</b>	2,53 €	Izračun		

Tabela 7. Izračun vrijednosti kč.br. 2795 k.o. Ludbreg

a.	<b>Redni broj</b>	7.			
b.	<b>Kat. br. Čest.</b>	2796	Prema podacima iz zemljišnoknjižnog ureda		
c.	<b>Broj ZK ul.</b>	6667	Prema podacima iz zemljišnoknjižnog ureda		
d.	<b>Katarstarska općina</b>	Ludbreg	Prema podacima iz zemljišnoknjižnog ureda		
e.	<b>Kultura</b>	Oranica;Livada	Prema podacima iz zemljišnoknjižnog ureda		
f.	<b>Površina ( P )</b>	<b>Podaci iz ZK</b>	m <sup>2</sup>	2633	Prema podacima iz zemljišnoknjižnog ureda
g.			m <sup>2</sup>	2633	
h.			jutro		
i.			čhv		
j.	<b>Vlasništvo uredno (Da/Ne)</b>	Da	Prema podacima iz zemljišnoknjižnog ureda		
k.	<b>Omjer vlasništva</b>	1/1	Prema podacima iz zemljišnoknjižnog ureda		
l.	<b>Vlasnici</b>	Lukvina d.o.o.	Prema podacima iz zemljišnoknjižnog ureda		
m.	<b>OIB vlasnika</b>	26706902333	Prema podacima iz zemljišnoknjižnog ureda		
n.	<b>Tereti ( Da/Ne)</b>	Da	Prema podacima iz zemljišnoknjižnog ureda		
o.	<b>Broj posjedovnog lista</b>	6667	Prema podacima iz ureda geodetske uprave		
p.	<b>Površina u posjedovnom listu</b>	2633	Prema podacima iz ureda geodetske uprave		
r.	<b>Identični podaci na ZK- uloški i posjedovnom listu</b>	Da	Prema podacima iz ureda geodetske uprave		
s.	<b>Površine su unesene u ARKOD (Da/Ne)</b>	Da	Prema podacima iz Arkod preglednika		
t.	<b>Uporaba u Arkodu</b>	Oranica	Prema podacima iz Arkod preglednika		
u.	<b>Površina u Arkodu u ha</b>	0,26	Prema podacima iz Arkod preglednika		
v.	<b>Jedinična cijena ( JC )( ha)</b>	16.648,81 €	Izvor - E nekrtnine		
z.	<b>Početna cijena ( JC *P)</b>	4.383,63 €	Izračun		
aa.	<b>Faktor lokacije ( Fl ) ( 0,00-0,45)</b>	0,3	Faktor lokacije je 0,3 jer se parcela nalazi u blizini naselja		
ab.	<b>Faktor razvojne mogućnosti ( Fr ) ( 0,00-0,40)</b>	0,2	Faktor razvojne mogućnosti je 0,2 radi zbog mogućeg pristupa parceli		
ac.	<b>Faktor veličine i oblika parcele ( Fvp) ( 0,00-0,40)</b>	0,2	Faktor veličine i razvojne mogućnosti je 0,2 iz razloga što je površina veća od 0,1, ha i dio je veće proizvodne cjeline		
ad.	<b>Faktor ponude i potražnje ( Fpp ) ( 0,00-0,30)</b>	0,2	Faktor ponude i potražnje je 0,20 iz razloga što je na području Grada Ludbrega relativno dobra ponuda i potražnja za poljoprivrednim zemljištem		
ae.	<b>Faktor uređenosti ( Fu ) ( 0,50 - 1,40 )</b>	0,8	Faktor uređenosti je 0,8 iz razloga što je parcela namijenjena poljoprivrednoj proizvodnji i održavana u tom svojstvu		
af.	<b>Tržna cijena ( TC ) ( = Pc*(1+Fl+Fr+Fvp+Fpp)*Fu)</b>	6.670,00 €	Izračun		
ag.	<b>Jedinična tržna cijena (JTC = TC/P)</b>	2,53 €	Izračun		

Tabela 8. Izračun vrijednosti kč.br. 2796 k.o. Ludbreg

a.	<b>Redni broj</b>	8.			
b.	<b>Kat. br. Čest.</b>	2797	Prema podacima iz zemljišnoknjižnog ureda		
c.	<b>Broj ZK ul.</b>	6667	Prema podacima iz zemljišnoknjižnog ureda		
d.	<b>Katarstarska općina</b>	Ludbreg	Prema podacima iz zemljišnoknjižnog ureda		
e.	<b>Kultura</b>	Oranica;Livada	Prema podacima iz zemljišnoknjižnog ureda		
f.	<b>Površina ( P )</b>	<b>Podaci iz ZK</b>	m <sup>2</sup>	2633	Prema podacima iz zemljišnoknjižnog ureda
g.			m <sup>2</sup>	2633	
h.			jutro		
i.			čhv		
j.	<b>Vlasništvo uredno (Da/Ne)</b>	Da	Prema podacima iz zemljišnoknjižnog ureda		
k.	<b>Omjer vlasništva</b>	1/1	Prema podacima iz zemljišnoknjižnog ureda		
l.	<b>Vlasnici</b>	Lukvina d.o.o.	Prema podacima iz zemljišnoknjižnog ureda		
m.	<b>OIB vlasnika</b>	26706902333	Prema podacima iz zemljišnoknjižnog ureda		
n.	<b>Tereti ( Da/Ne)</b>	Da	Prema podacima iz zemljišnoknjižnog ureda		
o.	<b>Broj posjedovnog lista</b>	6667	Prema podacima iz ureda geodetske uprave		
p.	<b>Površina u posjedovnom listu</b>	2633	Prema podacima iz ureda geodetske uprave		
r.	<b>Identični podaci na ZK- uloški i posjedovnom listu</b>	Da	Prema podacima iz ureda geodetske uprave		
s.	<b>Površine su unesene u ARKOD (Da/Ne)</b>	Da	Prema podacima iz Arkod preglednika		
t.	<b>Uporaba u Arkodu</b>	Oranica	Prema podacima iz Arkod preglednika		
u.	<b>Površina u Arkodu u ha</b>	0,26	Prema podacima iz Arkod preglednika		
v.	<b>Jedinična cijena ( JC )( ha)</b>	16.648,81 €	Izvor - E nekrtnine		
z.	<b>Početna cijena ( JC *P)</b>	4.383,63 €	Izračun		
aa.	<b>Faktor lokacije ( Fl ) ( 0,00-0,45)</b>	0,3	Faktor lokacije je 0,3 jer se parcela nalazi u blizini naselja		
ab.	<b>Faktor razvojne mogućnosti ( Fr ) ( 0,00-0,40)</b>	0,2	Faktor razvojne mogućnosti je 0,2 radi zbog mogućeg pristupa parceli		
ac.	<b>Faktor veličine i oblika parcele ( Fvp) ( 0,00-0,40)</b>	0,2	Faktor veličine i razvojne mogućnosti je 0,2 iz razloga što je površina veća od 0,1, ha i dio je veće proizvodne cjeline		
ad.	<b>Faktor ponude i potražnje ( Fpp ) ( 0,00-0,30)</b>	0,2	Faktor ponude i potražnje je 0,20 iz razloga što je na području Grada Ludbrega relativno dobra ponuda i potražnja za poljoprivrednim zemljištem		
ae.	<b>Faktor uređenosti ( Fu ) ( 0,50 - 1,40 )</b>	0,8	Faktor uređenosti je 0,8 iz razloga što je parcela namijenjena poljoprivrednoj proizvodnji i održavana u tom svojstvu		
af.	<b>Tržna cijena ( TC ) ( = Pc*(1+Fl+Fr+Fvp+Fpp)*Fu)</b>	6.670,00 €	Izračun		
ag.	<b>Jedinična tržna cijena (JTC = TC/P)</b>	2,53 €	Izračun		

Tabela 9. Izračun vrijednosti kč.br. 2797 k.o. Ludbreg

a.	<b>Redni broj</b>	9.			
b.	<b>Kat. br. Čest.</b>	2800	Prema podacima iz zemljišnoknjižnog ureda		
c.	<b>Broj ZK ul.</b>	6667	Prema podacima iz zemljišnoknjižnog ureda		
d.	<b>Katarstarska općina</b>	Ludbreg	Prema podacima iz zemljišnoknjižnog ureda		
e.	<b>Kultura</b>	Oranica;Livada	Prema podacima iz zemljišnoknjižnog ureda		
f.	<b>Površina ( P )</b>	<b>Podaci iz ZK</b>	m <sup>2</sup>	2806	Prema podacima iz zemljišnoknjižnog ureda
g.			m <sup>2</sup>	2806	
h.			jutro		
i.			čhv		
j.	<b>Vlasništvo uredno (Da/Ne)</b>	Da	Prema podacima iz zemljišnoknjižnog ureda		
k.	<b>Omjer vlasništva</b>	1/1	Prema podacima iz zemljišnoknjižnog ureda		
l.	<b>Vlasnici</b>	Lukvina d.o.o.	Prema podacima iz zemljišnoknjižnog ureda		
m.	<b>OIB vlasnika</b>	26706902333	Prema podacima iz zemljišnoknjižnog ureda		
n.	<b>Tereti ( Da/Ne)</b>	Da	Prema podacima iz zemljišnoknjižnog ureda		
o.	<b>Broj posjedovnog lista</b>	6667	Prema podacima iz ureda geodetske uprave		
p.	<b>Površina u posjedovnom listu</b>	2806	Prema podacima iz ureda geodetske uprave		
r.	<b>Identični podaci na ZK- uloški i posjedovnom listu</b>	Da	Prema podacima iz ureda geodetske uprave		
s.	<b>Površine su unesene u ARKOD (Da/Ne)</b>	Da	Prema podacima iz Arkod preglednika		
t.	<b>Uporaba u Arkodu</b>	Oranica	Prema podacima iz Arkod preglednika		
u.	<b>Površina u Arkodu u ha</b>	0,28	Prema podacima iz Arkod preglednika		
v.	<b>Jedinična cijena ( JC )( ha)</b>	16.648,81 €	Izvor - E nekrtine		
z.	<b>Početna cijena ( JC *P)</b>	4.671,66 €	Izračun		
aa.	<b>Faktor lokacije ( Fl ) ( 0,00-0,45)</b>	0,3	Faktor lokacije je 0,3 jer se parcela nalazi u blizini naselja		
ab.	<b>Faktor razvojne mogućnosti ( Fr ) ( 0,00-0,40)</b>	0,2	Faktor razvojne mogućnosti je 0,2 radi zbog mogućeg pristupa parceli		
ac.	<b>Faktor veličine i oblika parcele ( Fvp) ( 0,00-0,40)</b>	0,2	Faktor veličine i razvojne mogućnosti je 0,2 iz razloga što je površina veća od 0,1, ha i dio je veće proizvodne cjeline		
ad.	<b>Faktor ponude i potražnje ( Fpp ) ( 0,00-0,30)</b>	0,2	Faktor ponude i potražnje je 0,20 iz razloga što je na području Grada Ludbrega relativno dobra ponuda i potražnja za poljoprivrednim zemljištem		
ae.	<b>Faktor uređenosti ( Fu ) ( 0,50 - 1,40 )</b>	0,8	Faktor uređenosti je 0,8 iz razloga što je parcela namijenjena poljoprivrednoj proizvodnji i održavana u tom svojstvu		
af.	<b>Tržna cijena ( TC ) ( = Pc*(1+Fl+Fr+Fvp+Fpp)*Fu)</b>	7.110,00 €	Izračun		
ag.	<b>Jedinična tržna cijena (JTC = TC/P)</b>	2,53 €	Izračun		

Tabela 10. Izračun vrijednosti kč.br. 2800 k.o. Ludbreg

a.	<b>Redni broj</b>	10.			
b.	<b>Kat. br. Čest.</b>	2806	Prema podacima iz zemljišnoknjižnog ureda		
c.	<b>Broj ZK ul.</b>	6667	Prema podacima iz zemljišnoknjižnog ureda		
d.	<b>Katarstarska općina</b>	Ludbreg	Prema podacima iz zemljišnoknjižnog ureda		
e.	<b>Kultura</b>	Oranica;Livada	Prema podacima iz zemljišnoknjižnog ureda		
f.	<b>Površina ( P )</b>	<b>Podaci iz ZK</b>	m <sup>2</sup>	2619	Prema podacima iz zemljišnoknjižnog ureda
g.			m <sup>2</sup>	2619	
h.			jutro		
i.			čhv		
j.	<b>Vlasništvo uredno (Da/Ne)</b>	Da	Prema podacima iz zemljišnoknjižnog ureda		
k.	<b>Omjer vlasništva</b>	1/1	Prema podacima iz zemljišnoknjižnog ureda		
l.	<b>Vlasnici</b>	Lukvina d.o.o.	Prema podacima iz zemljišnoknjižnog ureda		
m.	<b>OIB vlasnika</b>	26706902333	Prema podacima iz zemljišnoknjižnog ureda		
n.	<b>Tereti ( Da/Ne)</b>	Da	Prema podacima iz zemljišnoknjižnog ureda		
o.	<b>Broj posjedovnog lista</b>	6667	Prema podacima iz ureda geodetske uprave		
p.	<b>Površina u posjedovnom listu</b>	2619	Prema podacima iz ureda geodetske uprave		
r.	<b>Identični podaci na ZK- uloški i posjedovnom listu</b>	Da	Prema podacima iz ureda geodetske uprave		
s.	<b>Površine su unesene u ARKOD (Da/Ne)</b>	Da	Prema podacima iz Arkod preglednika		
t.	<b>Uporaba u Arkodu</b>	Oranica	Prema podacima iz Arkod preglednika		
u.	<b>Površina u Arkodu u ha</b>	0,26	Prema podacima iz Arkod preglednika		
v.	<b>Jedinična cijena ( JC )( ha)</b>	16.648,81 €	Izvor - E nekrtine		
z.	<b>Početna cijena ( JC *P)</b>	4.360,32 €	Izračun		
aa.	<b>Faktor lokacije ( Fl ) ( 0,00-0,45)</b>	0,3	Faktor lokacije je 0,3 jer se parcela nalazi u blizini naselja		
ab.	<b>Faktor razvojne mogućnosti ( Fr ) ( 0,00-0,40)</b>	0,2	Faktor razvojne mogućnosti je 0,2 radi zbog mogućeg pristupa parceli		
ac.	<b>Faktor veličine i oblika parcele ( Fvp) ( 0,00-0,40)</b>	0,2	Faktor veličine i razvojne mogućnosti je 0,2 iz razloga što je površina veća od 0,1, ha i dio je veće proizvodne cjeline		
ad.	<b>Faktor ponude i potražnje ( Fpp ) ( 0,00-0,30)</b>	0,2	Faktor ponude i potražnje je 0,20 iz razloga što je na području Grada Ludbrega relativno dobra ponuda i potražnja za poljoprivrednim zemljištem		
ae.	<b>Faktor uređenosti ( Fu ) ( 0,50 - 1,40 )</b>	0,8	Faktor uređenosti je 0,8 iz razloga što je parcela namijenjena poljoprivrednoj proizvodnji i održavana u tom svojstvu		
af.	<b>Tržna cijena ( TC ) ( = Pc*(1+Fl+Fr+Fvp+Fpp)*Fu)</b>	6.630,00 €	Izračun		
ag.	<b>Jedinična tržna cijena (JTC = TC/P)</b>	2,53 €	Izračun		

Tabela 11. Izračun vrijednosti kč.br. 2806 k.o. Ludbreg

a.	<b>Redni broj</b>	11.			
b.	<b>Kat. br. Čest.</b>	2816	Prema podacima iz zemljišnoknjižnog ureda		
c.	<b>Broj ZK ul.</b>	5889	Prema podacima iz zemljišnoknjižnog ureda		
d.	<b>Katarstarska općina</b>	Ludbreg	Prema podacima iz zemljišnoknjižnog ureda		
e.	<b>Kultura</b>	Oranica;Livada	Prema podacima iz zemljišnoknjižnog ureda		
f.	<b>Površina ( P )</b>	<b>Podaci iz ZK</b>	m <sup>2</sup>	2593	Prema podacima iz zemljišnoknjižnog ureda
g.			m <sup>2</sup>	2593	
h.			jutro		
i.			čhv		
j.	<b>Vlasništvo uredno (Da/Ne)</b>	Da	Prema podacima iz zemljišnoknjižnog ureda		
k.	<b>Omjer vlasništva</b>	1/1	Prema podacima iz zemljišnoknjižnog ureda		
l.	<b>Vlasnici</b>	Božić Igor	Prema podacima iz zemljišnoknjižnog ureda		
m.	<b>OIB vlasnika</b>	58718567944	Prema podacima iz zemljišnoknjižnog ureda		
n.	<b>Tereti ( Da/Ne)</b>	Da	Prema podacima iz zemljišnoknjižnog ureda		
o.	<b>Broj posjedovnog lista</b>	5889	Prema podacima iz ureda geodetske uprave		
p.	<b>Površina u posjedovnom listu</b>	2593	Prema podacima iz ureda geodetske uprave		
r.	<b>Identični podaci na ZK- uloški i posjedovnom listu</b>	Da	Prema podacima iz ureda geodetske uprave		
s.	<b>Površine su unesene u ARKOD (Da/Ne)</b>	Da	Prema podacima iz Arkod preglednika		
t.	<b>Uporaba u Arkodu</b>	Oranica	Prema podacima iz Arkod preglednika		
u.	<b>Površina u Arkodu u ha</b>	0,26	Prema podacima iz Arkod preglednika		
v.	<b>Jedinična cijena ( JC )( ha)</b>	16.648,81 €	Izvor - E nekrtine		
z.	<b>Početna cijena ( JC *P)</b>	4.317,04 €	Izračun		
aa.	<b>Faktor lokacije ( Fl ) ( 0,00-0,45)</b>	0,3	Faktor lokacije je 0,3 jer se parcela nalazi u blizini naselja		
ab.	<b>Faktor razvojne mogućnosti ( Fr ) ( 0,00-0,40)</b>	0,2	Faktor razvojne mogućnosti je 0,2 radi zbog mogućeg pristupa parceli		
ac.	<b>Faktor veličine i oblika parcele ( Fvp) ( 0,00-0,40)</b>	0,2	Faktor veličine i razvojne mogućnosti je 0,2 iz razlog što je površina veća od 0,1, ha i dio je veće proizvodne cjeline		
ad.	<b>Faktor ponude i potražnje ( Fpp ) ( 0,00-0,30)</b>	0,2	Faktor ponude i potražnje je 0,20 iz razloga što je na području Grada Ludbrega relativno dobra ponuda i potražnja za poljoprivrednim zemljištem		
ae.	<b>Faktor uređenosti ( Fu ) ( 0,50 - 1,40 )</b>	0,8	Faktor uređenosti je 0,8 iz razloga što je parcela namijenjena poljoprivrednoj proizvodnji i održavana u tom svojstvu		
af.	<b>Tržna cijena ( TC ) ( = Pc*(1+Fl+Fr+Fvp+Fpp)*Fu)</b>	6.570,00 €	Izračun		
ag.	<b>Jedinična tržna cijena (JTC = TC/P)</b>	2,53 €	Izračun		

Tabela 12. Izračun vrijednosti kč.br. 2816 k.o. Ludbreg

a.	<b>Redni broj</b>	12.			
b.	<b>Kat. br. Čest.</b>	2821	Prema podacima iz zemljišnoknjižnog ureda		
c.	<b>Broj ZK ul.</b>	6667	Prema podacima iz zemljišnoknjižnog ureda		
d.	<b>Katarstarska općina</b>	Ludbreg	Prema podacima iz zemljišnoknjižnog ureda		
e.	<b>Kultura</b>	Oranica;Livada	Prema podacima iz zemljišnoknjižnog ureda		
f.	<b>Površina ( P )</b>	<b>Podaci iz ZK</b>	m <sup>2</sup>	1269	Prema podacima iz zemljišnoknjižnog ureda
g.			m <sup>2</sup>	1269	
h.			jutro		
i.			čhv		
j.	<b>Vlasništvo uredno (Da/Ne)</b>	Da	Prema podacima iz zemljišnoknjižnog ureda		
k.	<b>Omjer vlasništva</b>	1/1	Prema podacima iz zemljišnoknjižnog ureda		
l.	<b>Vlasnici</b>	Lukvina d.o.o.	Prema podacima iz zemljišnoknjižnog ureda		
m.	<b>OIB vlasnika</b>	26706902333	Prema podacima iz zemljišnoknjižnog ureda		
n.	<b>Tereti ( Da/Ne)</b>	Da	Prema podacima iz zemljišnoknjižnog ureda		
o.	<b>Broj posjedovnog lista</b>	6667	Prema podacima iz ureda geodetske uprave		
p.	<b>Površina u posjedovnom listu</b>	1269	Prema podacima iz ureda geodetske uprave		
r.	<b>Identični podaci na ZK- uloški i posjedovnom listu</b>	Da	Prema podacima iz ureda geodetske uprave		
s.	<b>Površine su unesene u ARKOD (Da/Ne)</b>	Da	Prema podacima iz Arkod preglednika		
t.	<b>Uporaba u Arkodu</b>	Oranica	Prema podacima iz Arkod preglednika		
u.	<b>Površina u Arkodu u ha</b>	0,13	Prema podacima iz Arkod preglednika		
v.	<b>Jedinična cijena ( JC )( ha)</b>	16.648,81 €	Izvor - E nekrtine		
z.	<b>Početna cijena ( JC *P)</b>	2.112,73 €	Izračun		
aa.	<b>Faktor lokacije ( F1 ) ( 0,00-0,45)</b>	0,3	Faktor lokacije je 0,3 jer se parcela nalazi u blizini naselja		
ab.	<b>Faktor razvojne mogućnosti ( Fr ) ( 0,00-0,40)</b>	0,2	Faktor razvojne mogućnosti je 0,2 radi zbog mogućeg pristupa parceli		
ac.	<b>Faktor veličine i oblika parcele ( Fvp) ( 0,00-0,40)</b>	0,2	Faktor veličine i razvojne mogućnosti je 0,2 iz razlog što je površina veća od 0,1, ha i dio je veće proizvodne cjeline		
ad.	<b>Faktor ponude i potražnje ( Fpp ) ( 0,00-0,30)</b>	0,2	Faktor ponude i potražnje je 0,20 iz razloga što je na području Grada Ludbrega relativno dobra ponuda i potražnja za poljoprivrednim zemljištem		
ae.	<b>Faktor uređenosti ( Fu ) ( 0,50 - 1,40 )</b>	0,8	Faktor uređenosti je 0,8 iz razloga što je parcela namijenjena poljoprivrednoj proizvodnji i održavana u tom svojstvu		
af.	<b>Tržna cijena ( TC ) (= Pc*(1+F1+Fr+Fvp+Fpp)*Fu)</b>	3.220,00 €	Izračun		
ag.	<b>Jedinična tržna cijena (JTC = TC/P)</b>	2,54 €	Izračun		

Tabela 13. Izračun vrijednosti kč.br. 2821 k.o. Ludbreg

## Zaključak

Prema provedenoj analizi i odrađenim izračunima procijenjeni iznosi vrijednosti poljoprivrednog zemljišta su slijedeći:

Kč.br. 2789	k.o. Ludbreg	5.920,00 €
Kč.br. 2791	k.o. Ludbreg	5.540,00 €
Kč.br. 2792	k.o. Ludbreg	6.380,00 €
Kč.br. 2793	k.o. Ludbreg	5.760,00 €
Kč.br. 2794	k.o. Ludbreg	5.350,00 €
Kč.br. 2795	k.o. Ludbreg	6.430,00 €
Kč.br. 2796	k.o. Ludbreg	6.670,00 €
Kč.br. 2797	k.o. Ludbreg	6.670,00 €
Kč.br. 2800	k.o. Ludbreg	7.110,00 €
Kč.br. 2806	k.o. Ludbreg	6.630,00 €
Kč.br. 2816	k.o. Ludbreg	6.570,00 €
Kč.br. 2821	k.o. Ludbreg	3.220,00 €
<b>Ukupno:</b>		<b>72.250,00 €</b>

Datum vrednovanja i ocjene kakvoće nekretnina je 06. studeni 2025. g

**Stalni sudski vještak  
Janko Hajduk**