

Ulica grada Vukovara 37
10 000 Zagreb
(0)1. 63.22.331
(0)1. 63.23.959
www.hep.hr/opskrba

■ SLUŽBA ZA OPERATIVNE POSLOVE
■ ODJEL ZA PRAVNE POSLOVE

■ NAŠ BROJ: **O00000102/1252/19DI**

■ DATUM: **21.03.2019.**

■ **PREDMET:** dostava prijave tražbina u predstečajnom postupku po rješenju Trgovačkog suda u Bjelovaru broj: 5. St-42/2019-3 od 25. veljače 2019. godine

Vjerovnik: **HEP-Opkrba d.o.o., Zagreb, Ulica grada Vukovara 37, OIB: 63073332379, IBAN: HR9823400091110112928, SWIFT: PBZGHR2X, Privredna banka Zagreb d.d.**

Dužnik: **JELENA TRADE d.o.o., Subotica Podravska (Općina Rasinja), Koprivnička 32, OIB: 79658899750**

Radi: **90.072,32 kn**

PRIJAVA TRAŽBINA VJEROVNIKA

dvostruko (s prilogama)

Sukladno pozivu iz rješenja Trgovačkog suda u Bjelovaru broj: 5. St-42/2019-3 od 25. veljače 2019. godine o otvaranju predstečajnog postupka nad dužnikom JELENA TRADE d.o.o., Subotica Podravska, Koprivnička 32, OIB: 79658899750, vjerovnik HEP-Opkrba d.o.o., Zagreb, u pritviku dostavlja prijavu tražbina na propisanom obrascu, s dokazima.

Za vjerovnika:

Direktorica

HEP
mr.sc. Tina Jakaša dipl.ing.
Opkrba d.o.o.
ZAGREB, Ulica grada Vukovara 37

Privitak:

- popunjen i potpisan **Obrazac 3** (prijava tražbine vjerovnika u predstečajnom postupku)
- ispis otvorenih stavki Dužnika na dan 18.03.2019. godine,
- kartica analitičkog knjigovodstva Dužnika od 18.03.2019. godine,
- računi broj: 0010012070-181220-1, 0010012070-190120-4, 0010012070-190220-0 i 0010012070-190320-7,
- Ugovor o opskrbi krajnjeg kupca broj O-16-206134 od 14.06.2016. godine.

Dostaviti:

1. Naslovu (dvostruko)
2. u pismohranu

HEP – Opkrba d.o.o.
Uprava društva
Direktor društva Tina Jakaša
IBAN HR9823400091110112928 Privredna banka Zagreb

Matični broj 1708422
OIB 63073332379
Trgovački sud u Zagrebu MBS 080453206
Uplaćen temeljni kapital HRK 20.000,00

22-03-2019

PREDSTEČAJNE NAGODBE
PRIMANJE I OTPREMA POSTE

KLASA: _____
UR. BROJ: _____

FINA ZAGREB
Ulica grada Vukovara 70
10000 Zagreb
PISARNICA - predstečajni postupak

Obrazac 3.

FINA ZAGREB

Ulica grada Vukovara 70

10000 Zagreb

PISARNICA - predstečajni postupak

FINANCIJSKA AGENCIJA

OIB: 85821130368

(adresa nadležne jedinice)

Nadležni trgovački sud **Trgovački sud u Bjelovaru**

Poslovni broj spisa **St-42/2019**

PRIJAVA TRAŽBINE VJEROVNIKA U PREDSTEČAJNOM POSTUPKU

PODACI O VJEROVNIKU:

Ime i prezime / tvrtka ili naziv

HEP-OPSKRBA D.O.O.

OIB

63073332379

Adresa / sjedište

ULICA GRADA VUKOVARA 37, 10000 ZAGREB

PODACI O DUŽNIKU:

Ime i prezime / tvrtka ili naziv

JELENA TRADE d.o.o.

OIB

79658899750

Adresa / sjedište

Subotica Podravska (Općina Rasinja), Koprivnička 32 / Subotica Podravska (Općina Rasinja)

PODACI O TRAŽBINI:

Pravna osnova tražbine (npr. ugovor, odluka suda ili drugog tijela, ako je u tijeku sudski postupak oznaku spisa i naznaku suda kod kojeg se postupak vodi)

Ugovor o opskrbi krajnjeg kupca broj O-16-206134 od 14.06.2016. godine.

Iznos dospjele tražbine **77.975,82** (kn)

Glavnica **76.819,88** (kn)

Kamate **1.155,94** (kn)

Iznos tražbine koja dospijeva nakon otvaranja predstečajnog postupka

12.096,50 (kn)

Dokaz o postojanju tražbine (npr. račun, izvadak iz poslovnih knjiga)

ispis otvorenih stavki na dan 18.03.2019. godine, kartica analitičkog knjigovodstva od 18.03.2019. godine i računi broj: 0010012070-181220-1, 0010012070-190120-4, 0010012070-190220-0 i 0010012070-190320-7.

Vjerovnik raspolaže ovršnom ispravom DA / NE za iznos __ (kn)

Naziv ovršne isprave

PODACI O RAZLUČNOM PRAVU:

Pravna osnova razlučnog prava

Dio imovine na koji se odnosi razlučno pravo

Iznos tražbine _ (kn)

Razlučni vjerovnik odriče se prava na odvojeno namirenje ODRIČEM / NE ODRIČEM

Razlučni vjerovnik pristaje da se odgodi namirenje iz predmeta na koji se odnosi njegovo razlučno pravo radi provedbe plana restrukturiranja PRISTAJEM / NE PRISTAJEM

PODACI O IZLUČNOM PRAVU:

Pravna osnova izlučnog prava

Dio imovine na koji se odnosi izlučno pravo

Izlučni vjerovnik pristaje da se izdvoji predmet na koji se odnosi njegovo izlučno pravo radi provedbe plana restrukturiranja PRISTAJEM / NE PRISTAJEM

Mjesto i datum

Zagreb, 21.3.2019. godine

Potpis vjerovnika

Direktorica
Tina Jakaša, dipl. ing.
D. e. Opskrita d.o.o.
ZAGREB, Ulica grada Vukovara 37

Porezni broj: 63073332379
 HEP-OPSKRBA d.o.o.
 HEP-OPSKRBA d.o.o. - Hrvatska
 10000 Zagreb
 Ulica grada Vukovara 37
 TEL: 0800-5255
 FAX: 01 6321536
 IBAN: HR9823400091110112928



JELENA TRADE d.o.o.

SUBOTICA PODRAVSKA
 48311 KUNOVEC
 KOPRIVNIČKA 32

ŠIFRA: 10012070
 OIB: 79658899750

Ispis otvorenih stavki na dan 18.03.2019

Org. jed.	Broj dokumenta	Datum dokum.	Datum dosp.	Konto	Duguje	Potrazuje	Saldo po dokumentu
00	0010012070-190221-9	28.02.19	25.03.19	12006000 Električna energija	4.274,16	0,00	4.274,16
00	0010012070-181220-1	31.12.18	24.01.19	12097600 Predstečaj - električna energija	44.222,70	0,00	44.222,70
00	0010012070-190120-4	31.01.19	25.02.19	12097600 Predstečaj - električna energija	32.597,18	0,00	32.597,18
00	0010012070-190220-0	28.02.19	22.03.19	12097600 Predstečaj - električna energija	12.096,50	0,00	12.096,50
00	0010012070-190320-7	18.03.19	02.04.19	12097800 Predstečaj - kamata na dan otvaranja predstečaja	331,10	0,00	331,10
00	0010012070-181220-1	31.12.18	24.01.19	12097610 Predstečaj - zatezna kamata	531,58	0,00	531,58
00	0010012070-190120-4	31.01.19	25.02.19	12097610 Predstečaj - zatezna kamata	293,26	0,00	293,26
Ukupno:					94.346,48	0,00	94.346,48

Napomena: Ispis otvorenih stavki je pisan na računaru i pravovaljan je bez pečata i potpisa

-4.274,16
 = 90.072,32

HEP - Opskrba d.o.o.
 4
 ZAGREB, Ulica grada Vukovara 37

Kartica analitičkog knjigovodstva
za razdoblje od 19.10.2009. do 19.03.2019.

Kupac: 10012070, JELENA TRADE d.o.o. OIB: 79658899750

Adresa: SUBOTICA PODRAVSKA, KOPRIVNIČKA 32

Konto: 12006000 Električna energija

Org. jed.	Broj dokumenta	Vrsta tem.	Br tem.	Datum temelj.	Datum dokum.	Datum dospjeća	Opis	Poč st.	Duguje	Potražuje	Saldo
00	0010012070-091020-0	30	150	22.10.09	20.10.09	04.11.09	račun za električnu energiju	1	0.00	0.00	0.00
00	0010012070-101220-5	30	823	24.12.10	22.12.10	07.01.11	račun za električnu energiju	1	0.00	0.00	0.00
00	0010012070-171120-0	30	1572	30.11.17	30.11.17	27.12.17	račun za električnu energiju	1	51,111.37	0.00	51,111.37
00	0010012070-171220-7	30	1635	31.12.17	31.12.17	23.01.18	račun za električnu energiju	1	52,182.06	0.00	103,293.43
00	0010012070-171120-0	47	3	03.01.18	03.01.18	03.01.18	uplata po računu za električnu energiju		0.00	51,111.37	52,182.06
00	0010012070-180120-0	30	106	31.01.18	31.01.18	23.02.18	račun za električnu energiju		52,358.79	0.00	104,540.85
00	0010012070-171220-7	47	33	02.02.18	02.02.18	02.02.18	uplata po računu za električnu energiju		0.00	52,182.06	52,358.79
00	0010012070-180220-6	30	217	28.02.18	28.02.18	22.03.18	račun za električnu energiju		50,649.24	0.00	103,008.03
00	0010012070-180120-0	47	68	09.03.18	09.03.18	09.03.18	uplata po računu za električnu energiju		0.00	52,358.79	50,649.24
00	0010012070-180320-2	30	282	31.03.18	31.03.18	24.04.18	račun za električnu energiju		50,712.63	0.00	101,361.87
00	0010012070-180220-6	47	96	06.04.18	06.04.18	06.04.18	uplata po računu za električnu energiju		0.00	50,649.24	50,712.63
00	0010012070-180420-9	30	346	30.04.18	30.04.18	22.05.18	račun za električnu energiju		51,643.24	0.00	102,355.87
00	0010012070-180320-2	47	130	10.05.18	10.05.18	10.05.18	uplata po računu za električnu energiju		0.00	50,712.63	51,643.24
00	0010012070-180520-5	30	443	31.05.18	31.05.18	26.06.18	račun za električnu energiju		58,489.00	0.00	110,132.24
00	0010012070-180420-9	47	162	11.06.18	11.06.18	11.06.18	uplata po računu za električnu energiju		0.00	51,643.24	58,489.00
00	0010012070-180620-1	30	498	30.06.18	30.06.18	20.07.18	račun za električnu energiju		61,015.94	0.00	119,504.94
00	0010012070-180520-5	47	190	09.07.18	09.07.18	09.07.18	uplata po računu za električnu energiju		0.00	58,489.00	61,015.94
00	0010012070-180720-8	30	594	31.07.18	31.07.18	22.08.18	račun za električnu energiju		70,800.35	0.00	131,816.29
00	0010012070-180620-1	47	233	21.08.18	21.08.18	21.08.18	uplata po računu za električnu energiju		0.00	61,015.94	70,800.35
00	0010012070-180820-4	30	672	31.08.18	31.08.18	21.09.18	račun za električnu energiju		70,528.10	0.00	141,328.45
00	0010012070-180920-0	30	774	30.09.18	30.09.18	24.10.18	račun za električnu energiju		60,754.28	0.00	202,082.73
00	0010012070-180720-8	47	283	10.10.18	10.10.18	10.10.18	uplata po računu za električnu energiju		0.00	70,800.35	70,800.35
00	0010012070-180820-4	47	298	25.10.18	25.10.18	25.10.18	uplata po računu za električnu energiju		0.00	70,528.10	70,528.10
00	0010012070-181020-9	30	842	31.10.18	31.10.18	22.11.18	račun za električnu energiju		51,310.77	0.00	121,282.38
00	0010012070-181120-5	30	1016	30.11.18	30.11.18	14.11.18	uplata po računu za električnu energiju		0.00	60,754.28	60,754.28
00	0010012070-181220-1	30	1103	31.12.18	31.12.18	24.01.19	račun za električnu energiju		44,222.70	0.00	112,065.05
00	0010012070-181220-1	96	53	18.03.19	31.12.18	24.01.19	storno računa za električnu energiju		-44,222.70	0.00	51,310.77
00	0010012070-181020-9	47	4	04.01.19	04.01.19	04.01.19	uplata po računu za električnu energiju		0.00	15,310.77	66,621.54
00	0010012070-181020-9	47	4	04.01.19	04.01.19	04.01.19	uplata po računu za električnu energiju		0.00	18,000.00	84,621.54
00	0010012070-181020-9	47	4	04.01.19	04.01.19	04.01.19	uplata po računu za električnu energiju		0.00	18,000.00	102,621.54
00	0010012070-181120-5	47	17	17.01.19	17.01.19	17.01.19	uplata po računu za električnu energiju		0.00	18,691.70	121,313.24
00	0010012070-181120-5	47	17	17.01.19	17.01.19	17.01.19	uplata po računu za električnu energiju		0.00	18,000.00	139,313.24
00	0010012070-181120-5	47	18	18.01.19	18.01.19	18.01.19	uplata po računu za električnu energiju		0.00	8,846.92	148,160.16
00	0010012070-181120-5	47	61	31.01.19	31.01.19	25.02.19	račun za električnu energiju		32,597.18	0.00	180,757.34
00	0010012070-190120-4	30	53	18.03.19	31.01.19	25.02.19	storno računa za električnu energiju		-32,597.18	0.00	148,160.16
00	0010012070-190220-0	30	140	28.02.19	28.02.19	22.03.19	račun za električnu energiju		12,096.50	0.00	160,256.66

Kupac: 10012070, JELENA TRADE d.o.o. OIB: 7965899750

Adresa: SUBOTICA PODRAVSKA, KOPRIVNIČKA 32

Konto: 12006000 Električna energija

Org. Broj dokumenta	Vrsta	Br	Datum temelj.	Datum dokum.	Datum dospjeća	Opis	Poč	Duguje	Potražuje	Saldo
jed.	tem.	tem.	temelj.	dokum.	dospjeća		st.			
00	0010012070-190220-0	96	18.03.19	28.02.19	22.03.19	storno računa za električnu energiju	1	-12.096,50	0,00	4.274,16
00	0010012070-190221-9	30	28.02.19	28.02.19	25.03.19	račun za električnu energiju	1	4.274,16	0,00	16.370,66
Ukupno konto: 12006000								731.368,55	727.094,39	4.274,16

Konto: 12061600 Troškovi opomene

Org. Broj dokumenta	Vrsta	Br	Datum temelj.	Datum dokum.	Datum dospjeća	Opis	Poč	Duguje	Potražuje	Saldo
jed.	tem.	tem.	temelj.	dokum.	dospjeća		st.			
00	0010012070-181020-9	30	31.10.18	31.10.18	22.11.18	račun za trošak opomene	1	10,00	0,00	10,00
00	0010012070-181020-9	47	04.01.19	04.01.19	04.01.19	uplata troška opomene	1	0,00	10,00	0,00
Ukupno konto: 12061600								10,00	10,00	0,00

Konto: 12080600 Zatezna kamata

Org. Broj dokumenta	Vrsta	Br	Datum temelj.	Datum dokum.	Datum dospjeća	Opis	Poč	Duguje	Potražuje	Saldo
jed.	tem.	tem.	temelj.	dokum.	dospjeća		st.			
00	0010012070-171120-0	30	1572 30.11.17	30.11.17	27.12.17	račun za kamate	1	54,89	0,00	54,89
00	0010012070-171220-7	30	1635 31.12.17	31.12.17	23.01.18	račun za kamate	1	90,90	0,00	145,79
00	0010012070-171120-0	47	3 03.01.18	03.01.18	03.01.18	uplate po računu za kamate	1	0,00	54,89	90,90
00	0010012070-180120-0	30	106 31.01.18	31.01.18	23.02.18	račun za kamate	1	129,95	0,00	220,85
00	0010012070-171220-7	47	33 02.02.18	02.02.18	02.02.18	uplate po računu za kamate	1	0,00	90,90	129,95
00	0010012070-180120-0	47	68 09.03.18	09.03.18	09.03.18	uplate po računu za kamate	1	0,00	129,95	0,00
00	0010012070-180320-2	30	282 31.03.18	31.03.18	24.04.18	račun za kamate	1	371,76	0,00	371,76
00	0010012070-180320-2	47	130 10.05.18	10.05.18	10.05.18	uplate po računu za kamate	1	0,00	371,76	0,00
00	0010012070-180520-5	30	443 31.05.18	31.05.18	26.06.18	račun za kamate	1	202,07	0,00	202,07
00	0010012070-180620-1	30	498 30.06.18	30.06.18	20.07.18	račun za kamate	1	257,23	0,00	459,30
00	0010012070-180520-5	47	190 09.07.18	09.07.18	09.07.18	uplate po računu za kamate	1	0,00	202,07	257,23
00	0010012070-180620-1	30	594 31.07.18	31.07.18	22.08.18	račun za kamate	1	185,46	0,00	442,69
00	0010012070-180720-8	30	233 21.08.18	21.08.18	21.08.18	uplate po računu za kamate	1	0,00	257,23	185,46
00	0010012070-180820-4	47	672 31.08.18	31.08.18	21.09.18	račun za kamate	1	471,81	0,00	657,27
00	0010012070-180820-4	30	283 10.10.18	10.10.18	10.10.18	uplate po računu za kamate	1	0,00	471,81	185,46
00	0010012070-180820-4	47	298 25.10.18	25.10.18	25.10.18	uplate po računu za kamate	1	0,00	185,46	471,81
00	0010012070-181020-9	30	842 31.10.18	31.10.18	22.11.18	račun za kamate	1	1.417,76	0,00	1.417,76
00	0010012070-181120-5	30	1016 30.11.18	30.11.18	21.12.18	račun za kamate	1	308,30	0,00	1.726,06
00	0010012070-181220-1	30	1103 31.12.18	31.12.18	24.01.19	račun za kamate	1	531,58	0,00	2.257,64
00	0010012070-181220-1	96	53 18.03.19	31.12.18	24.01.19	storno računa za kamate	1	-531,58	0,00	1.726,06
00	0010012070-181020-9	47	4 04.01.19	04.01.19	04.01.19	uplate po računu za kamate	1	0,00	1.417,76	308,30
00	0010012070-181120-5	47	17 17.01.19	17.01.19	17.01.19	uplate po računu za kamate	1	0,00	308,30	0,00

**Kartica analitičkog knjigovodstva
za razdoblje od 19.10.2009. do 19.03.2019.**

Kupac: 10012070, JELENA TRADE d.o.o. OIB: 79658899750

Adresa: SUBOTICA PODRAVSKA, KOPRIVNIČKA 32

Konto: 12080600 Zatezna kamata

Org. jed.	Broj dokumenta	Vrsta tem.	Br tem.	Datum temelj.	Datum dokum.	Datum dospijeca	Opis	Poč st.	Duguje	Potražuje	Saldo
00	0010012070-190120-4	30	61	31.01.19	31.01.19	25.02.19	račun za kamate		293.26	0.00	293.26
00	0010012070-190120-4	96	53	18.03.19	31.01.19	25.02.19	storno računa za kamate		-293.26	0.00	0.00
[Ukupno konto: 12080600]									3,490.13	3,490.13	0.00

Konto: 12097600 Predstečaj - električna energija

Org. jed.	Broj dokumenta	Vrsta tem.	Br tem.	Datum temelj.	Datum dokum.	Datum dospijeca	Opis	Poč st.	Duguje	Potražuje	Saldo
00	0010012070-181220-1	96	53	18.03.19	31.12.18	24.01.19	račun za električnu energiju		44,222.70	0.00	44,222.70
00	0010012070-190120-4	96	53	18.03.19	31.01.19	25.02.19	račun za električnu energiju		32,597.18	0.00	76,819.88
00	0010012070-190220-0	96	53	18.03.19	28.02.19	22.03.19	račun za električnu energiju		12,096.50	0.00	88,916.38
[Ukupno konto: 12097600]									88,916.38	0.00	88,916.38

Konto: 12097610 Predstečaj - zatezna kamata

Org. jed.	Broj dokumenta	Vrsta tem.	Br tem.	Datum temelj.	Datum dokum.	Datum dospijeca	Opis	Poč st.	Duguje	Potražuje	Saldo
00	0010012070-181220-1	96	53	18.03.19	31.12.18	24.01.19	račun za kamate		531.58	0.00	531.58
00	0010012070-190120-4	96	53	18.03.19	31.01.19	25.02.19	račun za kamate		293.26	0.00	824.84
[Ukupno konto: 12097610]									824.84	0.00	824.84

Konto: 12097800 Predstečaj - kamata na dan otvaranja predstečaja

Org. jed.	Broj dokumenta	Vrsta tem.	Br tem.	Datum temelj.	Datum dokum.	Datum dospijeca	Opis	Poč st.	Duguje	Potražuje	Saldo
00	0010012070-190320-7	30	169	18.03.19	18.03.19	02.04.19	račun za kamate do predstečaja		331.10	0.00	331.10
[Ukupno konto: 12097800]									331.10	0.00	331.10

[Sveukupno: 824,941.00 730,594.52 94,346.48]

- 4.274,16
= 90.072,32

HEP - Opskrba d.o.o.

ZAGREB, ulica grada Vukovara 37

OIB: 63073332379
HEP-OPSKRBA d.o.o.

ZAGREB, Ulica grada Vukovara 37
TEL: 0800-5255
FAX: 01 6323952
IBAN: HR9823400091110112928

Datum računa: 31.12.2018
Mjesto izdavanja: ZAGREB
Datum dospijeca: 24.01.2019
R-1

PRIJEPIS

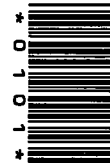

Podaci o kupcu:

Šifra kupca: 10012070
Kupac: JELENA TRADE d.o.o.
Ulica i kbr.: KOPRIVNIČKA 32
Mjesto: SUBOTICA PODRAVSKA
OIB: 79658899750

Broj obračuna po mjernim mjestima: 22

JELENA TRADE d.o.o.

KOPRIVNIČKA 32
48311 KUNOVEC
SUBOTICA PODRAVSKA

Račun: 0010012070-181220-1 za opskrbu i korištenje mreže, razdoblje 12/2018

Opis	Jed.mjere	Količina	Jed.cijena	Iznos kn
HEP MAX				
Radna energija po jedinstvenoj dnevnoj tarifi	kWh	18819	0,4522	8.509,96
Naknada za poticanje proizvodnje iz obnovljivih izvora	kWh	18819	0,1050	1.976,01
Trošarine za poslovnu uporabu električne energije	kWh	18819	0,00375	70,58
HEP OPTI				
Radna energija po višoj dnevnoj tarifi	kWh	13030	0,4727	6.159,28
Radna energija po nižoj dnevnoj tarifi	kWh	8290	0,3151	2.612,17
Naknada za poticanje proizvodnje iz obnovljivih izvora	kWh	21320	0,1050	2.238,62
Trošarine za poslovnu uporabu električne energije	kWh	21320	0,00375	79,97
HEP PRO				
Radna energija po višoj dnevnoj tarifi	kWh	4227	0,4342	1.835,36
Radna energija po nižoj dnevnoj tarifi	kWh	3227	0,2383	768,99
Naknada za poticanje proizvodnje iz obnovljivih izvora	kWh	7454	0,1050	782,67
Trošarine za poslovnu uporabu električne energije	kWh	7454	0,00375	27,96
Opskrbna naknada	mjesec	1	35,00	35,00
Odobrenje 25,2% (24.11.2018 - 01.01.2019)				-5.011,20
UKUPAN IZNOS ZA KORIŠTENJE MREŽE I USLUGA				19.049,76
UKUPAN IZNOS ZA OPSKRBU				20.085,37
Porezna osnovica				39.135,13
PDV 13%				5.087,57
Kamata (ne oporezuje se prema čl.25.st.5 Pravilnika o PDV-u)				531,58
UKUPAN IZNOS RAČUNA				44.754,28

Saldo na dan 09.01.2019. iznosi 45.846,92 kn. Ukoliko ste u međuvremenu podmirili dospelje dugovanje, molimo Vas da zanemarite ovu obavijest.

Registrijate se na aplikaciju "Moj račun" i pregledajte svoje račune, uplate i promet - www.hep.hr/opskrba

Temeljem Uredbe o naknadama za poticanje proizvodnje električne energije iz obnovljivih izvora energije i kogeneracije (Narodne novine, broj 128/2013), udio električne energije iz OIEIK, koju smo isporučili krajnjim kupcima, iznosi 13,15 %, pri čemu je ukupna cijena udjela 37.070.068,56 kn (jedičnična cijena 0,42 kn/kWh).

HEP - Opskrba d.o.o.

4
ZAGREB, Ulica grada Vukovara 37



Direktorica
mr.sc. Tina Jakaša dipl.ing.

HEP - Opskrba d.o.o.
ZAGREB, Ulica grada Vukovara 37

Prilikom uplate koristiti model: 01 Uplatu izvršiti na IBAN: HR9823400091110112928
Poziv na broj odobrenja: 0010012070-181220-1 Primatelj: HEP-OPSKRBA d.o.o.,
Opis plaćanja: Račun za el.energiju broj 0010012070-181220-1 za 12/2018

JELENA TRADE D.O.O. SOKOLOVAC, KOPRIVNIČKA 1

Broj obračunskog mjesta: 0500003355

Model: HEP OPTI

Brojilo: 68753806

Obr.: 1

OBRAČUN OPSKRBE	tar.stavka		konstanta	potrošak	jed.cijena	iznos kn
01.12.2018	01.01.2019	RVT Radna energija po višoj dnevnoj tarifi	1	2194	0,4727	1.037,10
		RNT Radna energija po nižoj dnevnoj tarifi	1	1357	0,3151	427,59
		OIE Naknada za poticanje proizvodnje iz obnovljivih izvora		3551	0,1050	372,86
01.12.2018	01.01.2019	TRP Trošarine za poslovnu uporabu električne energije		3551	0,00375	13,32
UKUPAN IZNOS OPSKRBE						1.850,87

OBRAČUN ZA KORIŠTENJE MREŽE	brojilo	tar.stavka	stanje od	stanje do	konstanta	potrošak	jed.cijena	iznos kn
01.12.2018	01.01.2019	68753806	RVT R1 0030871.9	0033066.1	1	2194	0,35	767,90
			RNT R2 0018617.7	0019975.0	1	1357	0,17	230,69
			JEN J1 0039643.2	0042611.2	1	2968		
			JEN J2 0000000.0	0000000.0	1	0		
prekomjerno preuzeta jalova energija						1.796,00	0,15	269,40
naknada za mjernu uslugu (broj mjeseci)						1,00	41,30	41,30
UKUPAN IZNOS ZA KORIŠTENJE MREŽE PRIJENOSA I DISTRIBUCIJE								1.309,29
UKUPAN IZNOS OPSKRBA I MREŽA								3.160,16

GRAD KOPRIVNICA U ZAKUPU KRSTANOVIĆ DAMIR,"JELENA TRADE" REKA, MAŽURANIČEV TRG 1

Broj obračunskog mjesta: 0500003560

Model: HEP MAX

Brojilo: 47583597

Obr.: 2

OBRAČUN OPSKRBE	tar.stavka		konstanta	potrošak	jed.cijena	iznos kn
24.11.2018	24.12.2018	RJT Radna energija po jedinstvenoj dnevnoj tarifi	1	0	0,4522	0,00
		OIE Naknada za poticanje proizvodnje iz obnovljivih izvora		0	0,1050	0,00
24.11.2018	24.12.2018	TRP Trošarine za poslovnu uporabu električne energije		0	0,00375	0,00
UKUPAN IZNOS OPSKRBE						0,00

OBRAČUN ZA KORIŠTENJE MREŽE	brojilo	tar.stavka	stanje od	stanje do	konstanta	potrošak	jed.cijena	iznos kn
24.11.2018	24.12.2018	47583597	RVT R1 0187175.0	0187175.0	1	0	0,31	0,00
			RVT R2 0122930.5	0122930.5	1	0	0,31	0,00
			JEN J1 0232445.0	0232445.0	1	0		
			JEN J2 0000000.0	0000000.0	1	0		
naknada za mjernu uslugu (broj mjeseci)						1,00	41,30	41,30
UKUPAN IZNOS ZA KORIŠTENJE MREŽE PRIJENOSA I DISTRIBUCIJE								41,30
UKUPAN IZNOS OPSKRBA I MREŽA								41,30

ŠTIMAC VLADIMIR U NAJMU "JELENA TRADE" D.O.O. SIGETEC, BRAĆE RADIĆ 36

Broj obračunskog mjesta: 0500003614

Model: HEP MAX

Brojilo: 47584735

Obr.: 3

OBRAČUN OPSKRBE	tar.stavka		konstanta	potrošak	jed.cijena	iznos kn
24.11.2018	24.12.2018	RJT Radna energija po jedinstvenoj dnevnoj tarifi	1	0	0,4522	0,00
		OIE Naknada za poticanje proizvodnje iz obnovljivih izvora		0	0,1050	0,00
24.11.2018	24.12.2018	TRP Trošarine za poslovnu uporabu električne energije		0	0,00375	0,00
UKUPAN IZNOS OPSKRBE						0,00

OBRAČUN ZA KORIŠTENJE MREŽE	brojilo	tar.stavka	stanje od	stanje do	konstanta	potrošak	jed.cijena	iznos kn
24.11.2018	24.12.2018	47584735	RVT R1 0110695.4	0110695.4	1	0	0,31	0,00
			RVT R2 0072118.0	0072118.0	1	0	0,31	0,00
			JEN J1 0120844.1	0120844.1	1	0		
			JEN J2 0000001.9	0000001.9	1	0		
naknada za mjernu uslugu (broj mjeseci)						1,00	41,30	41,30
UKUPAN IZNOS ZA KORIŠTENJE MREŽE PRIJENOSA I DISTRIBUCIJE								41,30
UKUPAN IZNOS OPSKRBA I MREŽA								41,30

**KRISTANOVIĆ DAMIR SUBOTICA PODRAVSKA, VARAŽDINSKA 31**

Broj obračunskog mjesta: 0500004724

Model: HEP MAX

Brojilo: 68753603

Obr.: 4

OBRAČUN OPSKRBE		tar.stavka		konstanta	potrošak	jed.cijena	iznos kn
01.12.2018	01.01.2019	RJT	Radna energija po jedinstvenoj dnevnoj tarifi	1	2013	0,4522	910,28
		OIE	Naknada za poticanje proizvodnje iz obnovljivih izvora		2013	0,1050	211,37
01.12.2018	01.01.2019	TRP	Trošarine za poslovnu uporabu električne energije		2013	0,00375	7,55

UKUPAN IZNOS OPSKRBE 1.129,20

OBRAČUN ZA KORIŠTENJE MREŽE		brojilo	tar.stavka	stanje od	stanje do	konstanta	potrošak	jed.cijena	iznos kn
01.12.2018	01.01.2019	68753603	RVT R1	0016719.7	0017935.5	1	1216	0,31	376,96
			RVT R2	0011012.4	0011808.9	1	797	0,31	247,07
			JEN J1	0017514.5	0018907.1	1	1393		
			JEN J2	0000655.8	0000687.6	1	32		

prekomjerno preuzeta jalova energija 761,00 0,15 114,15
naknada za mjernu uslugu (broj mjeseci) 1,00 41,30 41,30

UKUPAN IZNOS ZA KORIŠTENJE MREŽE PRIJENOSA I DISTRIBUCIJE 779,48

UKUPAN IZNOS OPSKRBA I MREŽA 1.908,68

JELENA TRADE D.O.O. KOPRIVNICA, MIKLINOVEC 105/A

Broj obračunskog mjesta: 0500005216

Model: HEP OPTI

Brojilo: 72337166

Obr.: 5

OBRAČUN OPSKRBE		tar.stavka		konstanta	potrošak	jed.cijena	iznos kn
01.12.2018	01.01.2019	RVT	Radna energija po višoj dnevnoj tarifi	1	238	0,4727	112,50
		RNT	Radna energija po nižoj dnevnoj tarifi	1	118	0,3151	37,18
		OIE	Naknada za poticanje proizvodnje iz obnovljivih izvora		356	0,1050	37,38
01.12.2018	01.01.2019	TRP	Trošarine za poslovnu uporabu električne energije		356	0,00375	1,34

UKUPAN IZNOS OPSKRBE 188,40

OBRAČUN ZA KORIŠTENJE MREŽE		brojilo	tar.stavka	stanje od	stanje do	konstanta	potrošak	jed.cijena	iznos kn
01.12.2018	01.01.2019	97615887	RVT R1	010911.5	011149.4	1	238	0,35	83,30
			RNT R2	005476.2	005594.3	1	118	0,17	20,06
			JEN J1	001138.8	001145.9	1	7		
			JEN J2	007294.3	007457.1	1	163		

prekomjerno preuzeta jalova energija 53,00 0,15 7,95
naknada za mjernu uslugu (broj mjeseci) 1,00 41,30 41,30

UKUPAN IZNOS ZA KORIŠTENJE MREŽE PRIJENOSA I DISTRIBUCIJE 152,61

UKUPAN IZNOS OPSKRBA I MREŽA 341,01

RADIČEK VJEKOSLAV KUZMINEC, KUZMINEC BB

Broj obračunskog mjesta: 0500005287

Model: HEP OPTI

Brojilo: 50917913

Obr.: 6

OBRAČUN OPSKRBE		tar.stavka		konstanta	potrošak	jed.cijena	iznos kn
01.12.2018	01.01.2019	RVT	Radna energija po višoj dnevnoj tarifi	1	2148	0,4727	1.015,36
		RNT	Radna energija po nižoj dnevnoj tarifi	1	1514	0,3151	477,06
		OIE	Naknada za poticanje proizvodnje iz obnovljivih izvora		3662	0,1050	384,51
01.12.2018	01.01.2019	TRP	Trošarine za poslovnu uporabu električne energije		3662	0,00375	13,73

UKUPAN IZNOS OPSKRBE 1.890,66

OBRAČUN ZA KORIŠTENJE MREŽE		brojilo	tar.stavka	stanje od	stanje do	konstanta	potrošak	jed.cijena	iznos kn
01.12.2018	01.01.2019	50917913	RVT R1	124728.7	126877.0	1	2148	0,35	751,80
			RNT R2	075519.5	077033.6	1	1514	0,17	257,38
			JEN J1	181532.7	184566.6	1	3034		
			JEN J2	000000.0	000000.0	1	0		

prekomjerno preuzeta jalova energija 1.826,00 0,15 273,90
naknada za mjernu uslugu (broj mjeseci) 1,00 41,30 41,30

UKUPAN IZNOS ZA KORIŠTENJE MREŽE PRIJENOSA I DISTRIBUCIJE 1.324,38

UKUPAN IZNOS OPSKRBA I MREŽA 3.215,04

JELENA TRADE D.O.O. ŠTAGLINEC, ŠTAGLINEC 38/C

Broj obračunskog mjesta: 0500005399

Model: HEP OPTI

Brojilo: 52123610

Obr.: 7

OBRAČUN OPSKRBE	tar.stavka	konstanta	potrošak	jed.cijena	iznos kn
01.12.2018 01.01.2019	RVT Radna energija po višoj dnevnoj tarifi	1	1393	0,4727	658,47
	RNT Radna energija po nižoj dnevnoj tarifi	1	622	0,3151	195,99
	OIE Naknada za poticanje proizvodnje iz obnovljivih izvora		2015	0,1050	211,58
01.12.2018 01.01.2019	TRP Trošarine za poslovnu uporabu električne energije		2015	0,00375	7,56
UKUPAN IZNOS OPSKRBE					1.073,60

OBRAČUN ZA KORIŠTENJE MREŽE	brojilo	tar.stavka	stanje od	stanje do	konstanta	potrošak	jed.cijena	iznos kn
01.12.2018 01.01.2019	52123610	RVT R1	067704.0	069096.8	1	1393	0,35	487,55
		RNT R2	038462.5	039084.3	1	622	0,17	105,74
		JEN J1	086353.8	087899.3	1	1546		
		JEN J2	000108.9	000116.2	1	7		
prekomjerno preuzeta jalova energija						888,00	0,15	133,20
naknada za mjernu uslugu (broj mjeseci)						1,00	41,30	41,30
UKUPAN IZNOS ZA KORIŠTENJE MREŽE PRIJENOSA I DISTRIBUCIJE								767,79
UKUPAN IZNOS OPSKRBA I MREŽA								1.841,39

JELENA TRADE D.O.O. VIRJE, LJUDEVITA GAJA 1

Broj obračunskog mjesta: 0500005752

Model: HEP MAX

Brojilo: 52122983

Obr.: 8

OBRAČUN OPSKRBE	tar.stavka	konstanta	potrošak	jed.cijena	iznos kn
01.12.2018 01.01.2019	RJT Radna energija po jedinstvenoj dnevnoj tarifi	1	4254	0,4522	1.923,66
	OIE Naknada za poticanje proizvodnje iz obnovljivih izvora		4254	0,1050	446,67
01.12.2018 01.01.2019	TRP Trošarine za poslovnu uporabu električne energije		4254	0,00375	15,95
UKUPAN IZNOS OPSKRBE					2.386,28

OBRAČUN ZA KORIŠTENJE MREŽE	brojilo	tar.stavka	stanje od	stanje do	konstanta	potrošak	jed.cijena	iznos kn
01.12.2018 01.01.2019	52122983	RVT R1	096718.4	099332.9	1	2615	0,31	810,65
		RVT R2	053488.0	055127.3	1	1639	0,31	508,09
		JEN J1	078611.5	080088.0	1	1477		
		JEN J2	000026.2	000026.2	1	0		
prekomjerno preuzeta jalova energija						73,00	0,15	10,95
naknada za mjernu uslugu (broj mjeseci)						1,00	41,30	41,30
UKUPAN IZNOS ZA KORIŠTENJE MREŽE PRIJENOSA I DISTRIBUCIJE								1.370,99
UKUPAN IZNOS OPSKRBA I MREŽA								3.757,27

JELENA TRADE D.O.O. KUNOVEC BREG, KUNOVEC BREG BB

Broj obračunskog mjesta: 0500005770

Model: HEP MAX

Brojilo: 68753586

Obr.: 9

OBRAČUN OPSKRBE	tar.stavka	konstanta	potrošak	jed.cijena	iznos kn
01.12.2018 01.01.2019	RJT Radna energija po jedinstvenoj dnevnoj tarifi	1	2240	0,4522	1.012,93
	OIE Naknada za poticanje proizvodnje iz obnovljivih izvora		2240	0,1050	235,20
01.12.2018 01.01.2019	TRP Trošarine za poslovnu uporabu električne energije		2240	0,00375	8,40
UKUPAN IZNOS OPSKRBE					1.256,53

OBRAČUN ZA KORIŠTENJE MREŽE	brojilo	tar.stavka	stanje od	stanje do	konstanta	potrošak	jed.cijena	iznos kn
01.12.2018 01.01.2019	68753586	RVT R1	0024041.0	0025413.2	1	1372	0,31	425,32
		RVT R2	0013765.4	0014633.3	1	868	0,31	269,08
		JEN J1	0041470.4	0044125.1	1	2655		
		JEN J2	0000046.7	0000046.7	1	0		
prekomjerno preuzeta jalova energija						1.916,00	0,15	287,40
naknada za mjernu uslugu (broj mjeseci)						1,00	41,30	41,30
UKUPAN IZNOS ZA KORIŠTENJE MREŽE PRIJENOSA I DISTRIBUCIJE								1.023,10
UKUPAN IZNOS OPSKRBA I MREŽA								2.279,63

**JELENA TRADE D.O.O. KUNOVEC BREG, KOPRIVNIČKA 83**

Broj obračunskog mjesta: 0500005773

Model: HEP MAX

Brojilo: 3880468

Obr.: 10

OBRAČUN OPSKRBE		tar.stavka		konstanta	potrošak	jed.cijena	iznos kn
01.12.2018	31.12.2018	RJT	Radna energija po jedinstvenoj dnevnoj tarifi	1	756	0,4522	341,86
		OIE	Naknada za poticanje proizvodnje iz obnovljivih izvora		756	0,1050	79,38
01.12.2018	31.12.2018	TRP	Trošarine za poslovnu uporabu električne energije		756	0,00375	2,84
UKUPAN IZNOS OPSKRBE							424,08

OBRAČUN ZA KORIŠTENJE MREŽE		brojilo	tar.stavka	stanje od	stanje do	konstanta	potrošak	jed.cijena	iznos kn
01.12.2018	31.12.2018		RVT			1	756	0,31	234,36
naknada za mjernu uslugu (broj mjeseci)							1,00	10,00	10,00
UKUPAN IZNOS ZA KORIŠTENJE MREŽE PRIJENOSA I DISTRIBUCIJE									244,36
UKUPAN IZNOS OPSKRBA I MREŽA									668,44

JELENA TRADE D.O.O. HEREŠIN, HEREŠIN BB

Broj obračunskog mjesta: 0500047515

Model: HEP OPTI

Brojilo: 97617256

Obr.: 11

OBRAČUN OPSKRBE		tar.stavka		konstanta	potrošak	jed.cijena	iznos kn
01.12.2018	01.01.2019	RVT	Radna energija po višoj dnevnoj tarifi	1	1513	0,4727	715,20
		RNT	Radna energija po nižoj dnevnoj tarifi	1	1105	0,3151	348,19
		OIE	Naknada za poticanje proizvodnje iz obnovljivih izvora		2618	0,1050	274,89
01.12.2018	01.01.2019	TRP	Trošarine za poslovnu uporabu električne energije		2618	0,00375	9,82
UKUPAN IZNOS OPSKRBE							1.348,10

OBRAČUN ZA KORIŠTENJE MREŽE		brojilo	tar.stavka	stanje od	stanje do	konstanta	potrošak	jed.cijena	iznos kn
01.12.2018	01.01.2019	97617256	RVT R1	104207.3	105720.5	1	1513	0,35	529,55
			RNT R2	066754.1	067859.3	1	1105	0,17	187,85
			JEN J1	139246.4	141339.0	1	2093		
			JEN J2	000010.2	000010.2	1	0		
prekomjerno preuzeta jalova energija							1.229,00	0,15	184,35
naknada za mjernu uslugu (broj mjeseci)							1,00	41,30	41,30
UKUPAN IZNOS ZA KORIŠTENJE MREŽE PRIJENOSA I DISTRIBUCIJE									943,05
UKUPAN IZNOS OPSKRBA I MREŽA									2.291,15

"JELENA TRADE" PRODAVAONICA KOPRIVNICA, VARAŽDINSKA CESTA 189/A

Broj obračunskog mjesta: 0500050835

Model: HEP OPTI

Brojilo: 67493171

Obr.: 12

OBRAČUN OPSKRBE		tar.stavka		konstanta	potrošak	jed.cijena	iznos kn
01.12.2018	01.01.2019	RVT	Radna energija po višoj dnevnoj tarifi	1	943	0,4727	445,76
		RNT	Radna energija po nižoj dnevnoj tarifi	1	673	0,3151	212,06
		OIE	Naknada za poticanje proizvodnje iz obnovljivih izvora		1616	0,1050	169,68
01.12.2018	01.01.2019	TRP	Trošarine za poslovnu uporabu električne energije		1616	0,00375	6,06
UKUPAN IZNOS OPSKRBE							833,56

OBRAČUN ZA KORIŠTENJE MREŽE		brojilo	tar.stavka	stanje od	stanje do	konstanta	potrošak	jed.cijena	iznos kn
01.12.2018	01.01.2019	67493171	RVT R1	0026816.8	0027759.5	1	943	0,35	330,05
			RNT R2	0017914.6	0018587.2	1	673	0,17	114,41
			JEN J1	0045411.6	0047146.2	1	1735		
			JEN J2	0000000.0	0000000.0	1	0		
prekomjerno preuzeta jalova energija							1.202,00	0,15	180,30
naknada za mjernu uslugu (broj mjeseci)							1,00	41,30	41,30
UKUPAN IZNOS ZA KORIŠTENJE MREŽE PRIJENOSA I DISTRIBUCIJE									666,06
UKUPAN IZNOS OPSKRBA I MREŽA									1.499,62

BALIJA MARIJAN "JELENA TRADE" KUNOVEC, MATIJE GUPCA 4

Broj obračunskog mjesta: 0500059554

Model: HEP MAX

Brojilo: 47583596

Obr.: 13

OBRAČUN OPSKRBE	tar.stavka	konstanta	potrošak	jed.cijena	iznos kn		
24.11.2018	24.12.2018	RJT	Radna energija po jedinstvenoj dnevnoj tarifi	1	1419	0,4522	641,67
		OIE	Naknada za poticanje proizvodnje iz obnovljivih izvora		1419	0,1050	149,00
24.11.2018	24.12.2018	TRP	Trošarine za poslovnu uporabu električne energije		1419	0,00375	5,32

UKUPAN IZNOS OPSKRBE **795,99**

OBRAČUN ZA KORIŠTENJE MREŽE	brojilo	tar.stavka	stanje od	stanje do	konstanta	potrošak	jed.cijena	iznos kn	
24.11.2018	24.12.2018	47583596	RVT R1	0097489.6	0098379.5	1	890	0,31	275,90
			RVT R2	0065312.5	0065841.7	1	529	0,31	163,99
			JEN J1	0172330.3	0174145.2	1	1815		
			JEN J2	0000000.0	0000000.0	1	0		

prekomjerno preuzeta jalova energija
naknada za mjernu uslugu (broj mjeseci) 1.347,00 0,15 202,05
1,00 41,30 41,30UKUPAN IZNOS ZA KORIŠTENJE MREŽE PRIJENOSA I DISTRIBUCIJE **683,24**UKUPAN IZNOS OPSKRBA I MREŽA **1.479,23****JELENA TRADE D.O.O. KOPRIVNICA, PETERANSKA CESTA 85**

Broj obračunskog mjesta: 0500070869

Model: HEP OPTI

Brojilo: 68740464

Obr.: 14

OBRAČUN OPSKRBE	tar.stavka	konstanta	potrošak	jed.cijena	iznos kn		
01.12.2018	01.01.2019	RVT	Radna energija po višoj dnevnoj tarifi	1	1872	0,4727	884,89
		RNT	Radna energija po nižoj dnevnoj tarifi	1	1146	0,3151	361,10
		OIE	Naknada za poticanje proizvodnje iz obnovljivih izvora		3018	0,1050	316,89
01.12.2018	01.01.2019	TRP	Trošarine za poslovnu uporabu električne energije		3018	0,00375	11,32

UKUPAN IZNOS OPSKRBE **1.574,20**

OBRAČUN ZA KORIŠTENJE MREŽE	brojilo	tar.stavka	stanje od	stanje do	konstanta	potrošak	jed.cijena	iznos kn	
01.12.2018	01.01.2019	68740464	RVT R1	0018844.1	0020715.9	1	1872	0,35	655,20
			RNT R2	0011054.8	0012201.2	1	1146	0,17	194,82
			JEN J1	0023528.1	0025795.9	1	2268		
			JEN J2	0000000.0	0000000.0	1	0		

prekomjerno preuzeta jalova energija
naknada za mjernu uslugu (broj mjeseci) 1.272,00 0,15 190,80
1,00 41,30 41,30UKUPAN IZNOS ZA KORIŠTENJE MREŽE PRIJENOSA I DISTRIBUCIJE **1.082,12**UKUPAN IZNOS OPSKRBA I MREŽA **2.656,32****JELENA TRADE D.O.O. SIGETEC, IVANA BERUTE 122**

Broj obračunskog mjesta: 0500081373

Model: HEP PRO

Brojilo: 67498718

Obr.: 15

OBRAČUN OPSKRBE	tar.stavka	konstanta	potrošak	jed.cijena	iznos kn		
01.12.2018	01.01.2019	RVT	Radna energija po višoj dnevnoj tarifi	1	1738	0,4342	754,64
		RNT	Radna energija po nižoj dnevnoj tarifi	1	816	0,2383	194,45
		OIE	Naknada za poticanje proizvodnje iz obnovljivih izvora		2554	0,1050	268,17
01.12.2018	01.01.2019	TRP	Trošarine za poslovnu uporabu električne energije		2554	0,00375	9,58

UKUPAN IZNOS OPSKRBE **1.226,84**

OBRAČUN ZA KORIŠTENJE MREŽE	brojilo	tar.stavka	stanje od	stanje do	konstanta	potrošak	jed.cijena	iznos kn	
01.12.2018	01.01.2019	67498718	RVT R1	0041489.9	0043228.3	1	1738	0,25	434,50
			RNT R2	0020920.4	0021735.9	1	816	0,12	97,92
			JEN J1	0019740.6	0020466.8	1	726		
			JEN J2	0000105.4	0000115.9	1	11		
			SVT S1	17.66		1	17,66		

angažirana snaga u doba više tarife
naknada za mjernu uslugu (broj mjeseci) 18,00 44,50 801,00
1,00 41,30 41,30UKUPAN IZNOS ZA KORIŠTENJE MREŽE PRIJENOSA I DISTRIBUCIJE **1.374,72**UKUPAN IZNOS OPSKRBA I MREŽA **2.601,56**

**OPĆINA RASINJA TRGOVINA SUBOTICA PODRAVSKA, TRG HRVATSKE MLADOSTI BB**

Broj obračunskog mjesta: 0500084892

Model: HEP MAX

Brojilo: 10392185

Obr.: 16

OBRAČUN OPSKRBE		tar.stavka		konstanta	potrošak	jed.cijena	iznos kn
24.11.2018	24.12.2018	RJT	Radna energija po jedinstvenoj dnevnoj tarifi	1	1972	0,4522	891,74
		OIE	Naknada za poticanje proizvodnje iz obnovljivih izvora		1972	0,1050	207,06
24.11.2018	24.12.2018	TRP	Trošarine za poslovnu uporabu električne energije		1972	0,00375	7,40

UKUPAN IZNOS OPSKRBE 1.106,20

OBRAČUN ZA KORIŠTENJE MREŽE		brojilo	tar.stavka	stanje od	stanje do	konstanta	potrošak	jed.cijena	iznos kn
24.11.2018	24.12.2018	10392185	RVT R1	122123.34	123277.06	1	1154	0,31	357,74
			RVT R2	074116.82	074935.01	1	818	0,31	253,58
			JEN J1	128407.90	130241.87	1	1834		
			JEN J2	000000.19	000000.19	1	0		

prekomjerno preuzeta jalova energija 1.183,00 0,15 177,45
naknada za mjernu uslugu (broj mjeseci) 1,00 41,30 41,30

UKUPAN IZNOS ZA KORIŠTENJE MREŽE PRIJENOSA I DISTRIBUCIJE 830,07

UKUPAN IZNOS OPSKRBA I MREŽA 1.936,27

JELENA TRADE D.O.O. KOPRIVNICA, LEDINSKA 21/A

Broj obračunskog mjesta: 0500093875

Model: HEP OPTI

Brojilo: 10381121

Obr.: 17

OBRAČUN OPSKRBE		tar.stavka		konstanta	potrošak	jed.cijena	iznos kn
24.10.2018	24.11.2018	RVT	Radna energija po višoj dnevnoj tarifi	1	0	0,4727	0,00
		RNT	Radna energija po nižoj dnevnoj tarifi	1	0	0,3151	0,00
		OIE	Naknada za poticanje proizvodnje iz obnovljivih izvora		0	0,1050	0,00
24.10.2018	24.11.2018	TRP	Trošarine za poslovnu uporabu električne energije		0	0,00375	0,00

UKUPAN IZNOS OPSKRBE 0,00

OBRAČUN ZA KORIŠTENJE MREŽE		brojilo	tar.stavka	stanje od	stanje do	konstanta	potrošak	jed.cijena	iznos kn
24.10.2018	19.11.2018	10381121	RVT R1	076926.38	076933.01	1	-7	0,35	-2,45
			RVT R1	076926.38	076933.01	1	7	0,35	2,45
			RNT R2	046351.31	046361.57	1	-10	0,17	-1,70
			RNT R2	046351.31	046361.57	1	10	0,17	1,70
			JEN J1	105761.01	105794.22	1	-33		
			JEN J1	105761.01	105794.22	1	33		
			JEN J2	000000.07	000000.11	1	0		
			JEN J2	000000.07	000000.11	1	0		
19.11.2018	24.11.2018	10381121	RVT R1	076933.01	076933.01	1	0	0,35	0,00
			RNT R2	046361.57	046361.57	1	0	0,17	0,00
			JEN J1	105794.22	105794.22	1	0		
			JEN J2	000000.11	000000.11	1	0		

prekomjerno preuzeta jalova energija 0,00 0,15 0,00
naknada za mjernu uslugu (broj mjeseci) - 0,16 41,30 -6,61

UKUPAN IZNOS ZA KORIŠTENJE MREŽE PRIJENOSA I DISTRIBUCIJE -6,61

UKUPAN IZNOS OPSKRBA I MREŽA -6,61

MARTINAGA NADA "JELENA TRADE" D.O.O. KOPRIVNIČKI IVANEC, KOPRIVNIČKA 10

Broj obračunskog mjesta: 0500097104

Model: HEP MAX

Brojilo: 68753813

Obr.: 18

OBRAČUN OPSKRBE		tar.stavka		konstanta	potrošak	jed.cijena	iznos kn
01.12.2018	01.01.2019	RJT	Radna energija po jedinstvenoj dnevnoj tarifi	1	3153	0,4522	1.425,79
		OIE	Naknada za poticanje proizvodnje iz obnovljivih izvora		3153	0,1050	331,07
01.12.2018	01.01.2019	TRP	Trošarine za poslovnu uporabu električne energije		3153	0,00375	11,82

UKUPAN IZNOS OPSKRBE 1.768,68

OBRAČUN ZA KORIŠTENJE MREŽE		brojilo	tar.stavka	stanje od	stanje do	konstanta	potrošak	jed.cijena	iznos kn
01.12.2018	01.01.2019	68753813	RVT R1	0019477.8	0021557.3	1	2080	0,31	644,80
			RVT R2	0011798.5	0012871.1	1	1073	0,31	332,63
			JEN J1	0026585.8	0028730.2	1	2144		
			JEN J2	0000000.0	0000000.0	1	0		

prekomjerno preuzeta jalova energija 1.104,00 0,15 165,60
naknada za mjernu uslugu (broj mjeseci) 1,00 41,30 41,30

UKUPAN IZNOS ZA KORIŠTENJE MREŽE PRIJENOSA I DISTRIBUCIJE 1.184,33

UKUPAN IZNOS OPSKRBA I MREŽA 2.953,01

JELENA TRADE D.O.O. KOPRIVNICA, MIKLINOVEC 105/A

Broj obračunskog mjesta: 0500106449

Model: HEP PRO

Brojilo: 03531331

Obr.: 19

OBRAČUN OPSKRBE		tar.stavka	konstanta	potrošak	jed.cijena	iznos kn
01.12.2018	01.01.2019	RVT Radna energija po višoj dnevnoj tarifi	1	2489	0,4342	1.080,72
		RNT Radna energija po nižoj dnevnoj tarifi	1	2411	0,2383	574,54
		OIE Naknada za poticanje proizvodnje iz obnovljivih izvora		4900	0,1050	514,50
01.12.2018	01.01.2019	TRP Trošarine za poslovnu uporabu električne energije		4900	0,00375	18,38
UKUPAN IZNOS OPSKRBE						2.188,14

OBRAČUN ZA KORIŠTENJE MREŽE		brojilo	tar.stavka	stanje od	stanje do	konstanta	potrošak	jed.cijena	iznos kn
01.12.2018	01.01.2019	03531331	RVT R1	0091466.7	0093956.0	1	2489	0,25	622,25
			RNT R2	0088172.4	0090583.3	1	2411	0,12	289,32
			JEN J1	0117508.4	0121521.7	1	4013		
			JEN J2	0000000.0	0000000.0	1	0		
			SVT S1	19.07		1	19,07		
			angažirana snaga u doba više tarife				19,00	44,50	845,50
			prekomjerno preuzeta jalova energija				2.396,00	0,15	359,40
			naknada za mjernu uslugu (broj mjeseci)				1,00	41,30	41,30
UKUPAN IZNOS ZA KORIŠTENJE MREŽE PRIJENOSA I DISTRIBUCIJE									2.157,77
UKUPAN IZNOS OPSKRBA I MREŽA									4.345,91

JELENA TRADE D.O.O. KOPRIVNICA, POTOČNA 8

Broj obračunskog mjesta: 0500318364

Model: HEP MAX

Brojilo: 68753592

Obr.: 20

OBRAČUN OPSKRBE		tar.stavka	konstanta	potrošak	jed.cijena	iznos kn
01.12.2018	01.01.2019	RJT Radna energija po jedinstvenoj dnevnoj tarifi	1	3012	0,4522	1.362,03
		OIE Naknada za poticanje proizvodnje iz obnovljivih izvora		3012	0,1050	316,26
01.12.2018	01.01.2019	TRP Trošarine za poslovnu uporabu električne energije		3012	0,00375	11,30
UKUPAN IZNOS OPSKRBE						1.689,59

OBRAČUN ZA KORIŠTENJE MREŽE		brojilo	tar.stavka	stanje od	stanje do	konstanta	potrošak	jed.cijena	iznos kn
01.12.2018	01.01.2019	68753592	RVT R1	0031409.2	0033182.3	1	1773	0,31	549,63
			RVT R2	0020238.0	0021477.4	1	1239	0,31	384,09
			JEN J1	0043059.6	0046347.5	1	3288		
			JEN J2	0000227.7	0000230.7	1	3		
			prekomjerno preuzeta jalova energija				2.297,00	0,15	344,55
			naknada za mjernu uslugu (broj mjeseci)				1,00	41,30	41,30
UKUPAN IZNOS ZA KORIŠTENJE MREŽE PRIJENOSA I DISTRIBUCIJE									1.319,57
UKUPAN IZNOS OPSKRBA I MREŽA									3.009,16

JELENA TRADE D.O.O. GLOGOVAC, STJEPANA RADIĆA 65

Broj obračunskog mjesta: 0501012738

Model: HEP OPTI

Brojilo: 72337146

Obr.: 21

OBRAČUN OPSKRBE		tar.stavka	konstanta	potrošak	jed.cijena	iznos kn
24.11.2018	01.01.2019	RVT Radna energija po višoj dnevnoj tarifi	1	1658	0,4727	783,74
		RNT Radna energija po nižoj dnevnoj tarifi	1	1077	0,3151	339,36
		OIE Naknada za poticanje proizvodnje iz obnovljivih izvora		2735	0,1050	287,18
24.11.2018	01.01.2019	TRP Trošarine za poslovnu uporabu električne energije		2735	0,00375	10,26
UKUPAN IZNOS OPSKRBE						1.420,54

OBRAČUN ZA KORIŠTENJE MREŽE		brojilo	tar.stavka	stanje od	stanje do	konstanta	potrošak	jed.cijena	iznos kn
24.11.2018	05.12.2018	94597239	RVT R1	180688.6	181230.5	1	542	0,35	189,70
			RNT R2	106094.5	106444.2	1	350	0,17	59,50
			JEN J1	175461.4	176338.8	1	877		
			JEN J2	000015.9	000016.3	1	0		
05.12.2018	01.01.2019	72337146	RVT R1	0000000.0	0001115.6	1	1116	0,35	390,60
			RNT R2	0000000.0	0000727.0	1	727	0,17	123,59
			JEN J1	0000000.0	0001817.9	1	1818		
			JEN J2	0000000.0	0000009.8	1	10		
			prekomjerno preuzeta jalova energija				1.802,00	0,15	270,30
			naknada za mjernu uslugu (broj mjeseci)				1,26	41,30	52,04
UKUPAN IZNOS ZA KORIŠTENJE MREŽE PRIJENOSA I DISTRIBUCIJE									1.085,73
UKUPAN IZNOS OPSKRBA I MREŽA									2.506,27



JELENA TRADE D.O.O. KOPRIVNICA, ANTUNA MIHANOVIĆA 60
 Broj obračunskog mjesta: 0501018677 Model: HEP OPTI

Brojilo: 47470036

Obr.: 22

OBRAČUN OPSKRBE		tar.stavka		konstanta	potrošak	jed.cijena	iznos kn
24.11.2018	24.12.2018	RVT	Radna energija po višoj dnevnoj tarifi	1	1071	0,4727	506,26
		RNT	Radna energija po nižoj dnevnoj tarifi	1	678	0,3151	213,64
		OIE	Naknada za poticanje proizvodnje iz obnovljivih izvora		1749	0,1050	183,65
24.11.2018	24.12.2018	TRP	Trošarine za poslovnu uporabu električne energije		1749	0,00375	6,56
UKUPAN IZNOS OPSKRBE							910,11

OBRAČUN ZA KORIŠTENJE MREŽE		brojilo	tar.stavka	stanje od	stanje do	konstanta	potrošak	jed.cijena	iznos kn
24.11.2018	24.12.2018	47470036	RVT R1	119192.0	120262.5	1	1071	0,35	374,85
			RNT R2	073611.5	074289.0	1	678	0,17	115,26
			JEN J1	141241.2	142776.4	1	1535		
			JEN J2	000001.4	000001.4	1	0		
prekomjerno preuzeta jalova energija							958,00	0,15	143,70
naknada za mjernu uslugu (broj mjeseci)							1,00	41,30	41,30
UKUPAN IZNOS ZA KORIŠTENJE MREŽE PRIJENOSA I DISTRIBUCIJE									675,11
UKUPAN IZNOS OPSKRBA I MREŽA									1.585,22

KAMATNI LIST

Račun	Za	Iznos računa	Datum od	Datum do	Glavnica	Dani	Stopa	Iznos kamate
0010012070-181020-9	10/18	51.310,77	23.11.2018	31.12.2018	15.310,77	39	8,82	144,29
0010012070-181020-9	10/18	51.310,77	23.11.2018	31.12.2018	18.000,00	39	8,82	169,63
0010012070-181020-9	10/18	51.310,77	23.11.2018	31.12.2018	18.000,00	39	8,82	169,63
0010012070-181020-9	10/18	51.310,77	01.01.2019	04.01.2019	18.000,00	4	8,54	16,85
0010012070-181020-9	10/18	51.310,77	01.01.2019	04.01.2019	18.000,00	4	8,54	16,85
0010012070-181020-9	10/18	51.310,77	01.01.2019	04.01.2019	15.310,77	4	8,54	14,33
UKUPAN IZNOS KAMATA								531,58

HEP - Opskrba d.o.o.
 4
 ZAGREB, Ulica grada Vukovara 37

OIB: 63073332379
HEP-OPSKRBA d.o.o.

ZAGREB, Ulica grada Vukovara 37
TEL: 0800-5255
FAX: 01 6323952
IBAN: HR9823400091110112928

Datum računa: 31.01.2019
Mjesto izdavanja: ZAGREB
Datum dospjeća: 25.02.2019

R-1
PRIJEPIS

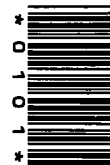

Podaci o kupcu:

Šifra kupca: 10012070
Kupac: JELENA TRADE d.o.o.
Ulica i kbr.: KOPRIVNIČKA 32
Mjesto: SUBOTICA PODRAVSKA
OIB: 79658899750

Broj obračuna po mjernim mjestima: 21

JELENA TRADE d.o.o.

KOPRIVNIČKA 32
48311 KUNOVEC
SUBOTICA PODRAVSKA

Račun: 0010012070-190120-4 za opskrbu i korištenje mreže, razdoblje 1/2019

Opis	Jed.mjere	Količina	Jed.cijena	Iznos kn
HEP MAX				
Radna energija po jedinstvenoj dnevnoj tarifi	kWh	18526	0,4522	8.377,44
Naknada za poticanje proizvodnje iz obnovljivih izvora	kWh	18526	0,1050	1.945,24
Trošarine za poslovnu uporabu električne energije	kWh	18526	0,00375	69,48
HEP OPTI				
Radna energija po višoj dnevnoj tarifi	kWh	7979	0,4727	3.771,67
Radna energija po nižoj dnevnoj tarifi	kWh	5074	0,3151	1.598,81
Naknada za poticanje proizvodnje iz obnovljivih izvora	kWh	13053	0,1050	1.370,58
Trošarine za poslovnu uporabu električne energije	kWh	13053	0,00375	48,95
HEP PRO				
Radna energija po višoj dnevnoj tarifi	kWh	2267	0,4342	984,34
Radna energija po nižoj dnevnoj tarifi	kWh	1484	0,2383	353,64
Naknada za poticanje proizvodnje iz obnovljivih izvora	kWh	3751	0,1050	393,86
Trošarine za poslovnu uporabu električne energije	kWh	3751	0,00375	14,07
Opskrbna naknada	mjesec	1	35,00	35,00
Odobrenje 25,2% (24.12.2018 - 01.02.2019)				-3.801,66
UKUPAN IZNOS ZA KORIŠTENJE MREŽE I USLUGA				13.685,64
UKUPAN IZNOS ZA OPSKRBU				15.161,42
Porezna osnovica				28.847,06
PDV 13%				3.750,12
Kamata (ne oporezuje se prema čl.25.st.5 Pravilnika o PDV-u)				293,26
UKUPAN IZNOS RAČUNA				32.890,44

Saldo na dan 08.02.2019. iznosi 44.754,28 kn. Ukoliko ste u međuvremenu podmirili dospelje dugovanje, molimo Vas da zanemarite ovu obavijest.

Registrirajte se na aplikaciju "Moj račun" i pregledajte svoje račune, uplate i promet - www.hep.hr/opskrba

Temeljem Uredbe o naknadama za poticanje proizvodnje električne energije iz obnovljivih izvora energije i kogeneracije (Narodne novine, broj 128/2013), udio električna energije iz OIEIK, koju smo isporučili krajnjim kupcima, iznosi 14,23 %, pri čemu je ukupna cijena udjela 42.378.900,48 kn (jedinčna cijena 0,42 kn/kWh).

HEP - Opskrba d.o.o.
4
ZAGREB, Ulica grada Vukovara 37



Direktorica
mr.sc. Tina Jakaša dipl.ing.

HEP - Opskrba d.o.o.
ZAGREB, Ulica grada Vukovara 37

Prilikom uplate koristiti model: 01 Uplatu izvršiti na IBAN: HR9823400091110112928
Poziv na broj odobrenja: 0010012070-190120-4 Primatelj: HEP-OPSKRBA d.o.o.,
Opis plaćanja: Račun za el.energiju broj 0010012070-190120-4 za 1/2019

JELENA TRADE D.O.O. SOKOLOVAC, KOPRIVNIČKA 1

Broj obračunskog mjesta: 0500003355

Model: HEP OPTI

Brojilo: 68753806

Obr.: 1

OBRAČUN OPSKRBE		tar.stavka	konstanta	potrošak	jed.cijena	iznos kn
01.01.2019	23.01.2019	RVT Radna energija po višoj dnevnoj tarifi	1	1507	0,4727	712,36
		RNT Radna energija po nižoj dnevnoj tarifi	1	962	0,3151	303,13
		OIE Naknada za poticanje proizvodnje iz obnovljivih izvora		2469	0,1050	259,25
01.01.2019	23.01.2019	TRP Trošarine za poslovnu uporabu električne energije		2469	0,00375	9,26
UKUPAN IZNOS OPSKRBE						1.284,00

OBRAČUN ZA KORIŠTENJE MREŽE		brojilo	tar.stavka	stanje od	stanje do	konstanta	potrošak	jed.cijena	iznos kn
01.01.2019	23.01.2019	68753806	RVT R1	0033066.1	0034573.1	1	1507	0,35	527,45
			RNT R2	0019975.0	0020937.0	1	962	0,17	163,54
			JEN J1	0042611.2	0044397.2	1	1786		
			JEN J2	0000000.0	0000010.0	1	10		
prekomjerno preuzeta jalova energija							981,00	0,15	147,15
naknada za mjernu uslugu (broj mjeseci)							0,71	41,30	29,32
UKUPAN IZNOS ZA KORIŠTENJE MREŽE PRIJENOSA I DISTRIBUCIJE									867,46
UKUPAN IZNOS OPSKRBA I MREŽA									2.151,46

GRAD KOPRIVNICA U ZAKUPU KRSTANOVIĆ DAMIR,"JELENA TRADE" REKA, MAŽURANIĆEV TRG 1

Broj obračunskog mjesta: 0500003560

Model: HEP MAX

Brojilo: 47583597

Obr.: 2

OBRAČUN OPSKRBE		tar.stavka	konstanta	potrošak	jed.cijena	iznos kn
24.12.2018	24.01.2019	RJT Radna energija po jedinstvenoj dnevnoj tarifi	1	6982	0,4522	3.157,26
		OIE Naknada za poticanje proizvodnje iz obnovljivih izvora		6982	0,1050	733,11
24.12.2018	24.01.2019	TRP Trošarine za poslovnu uporabu električne energije		6982	0,00375	26,18
UKUPAN IZNOS OPSKRBE						3.916,55

OBRAČUN ZA KORIŠTENJE MREŽE		brojilo	tar.stavka	stanje od	stanje do	konstanta	potrošak	jed.cijena	iznos kn
24.12.2018	24.01.2019	47583597	RVT R1	0187175.0	0191048.8	1	3874	0,31	1.200,94
			RVT R2	0122930.5	0126038.6	1	3108	0,31	963,48
			JEN J1	0232445.0	0238100.0	1	5655		
			JEN J2	0000000.0	0000000.0	1	0		
prekomjerno preuzeta jalova energija							3.351,00	0,15	502,65
naknada za mjernu uslugu (broj mjeseci)							1,00	41,30	41,30
UKUPAN IZNOS ZA KORIŠTENJE MREŽE PRIJENOSA I DISTRIBUCIJE									2.708,37
UKUPAN IZNOS OPSKRBA I MREŽA									6.624,92

ŠTIMAC VLADIMIR U NAJMU "JELENA TRADE" D.O.O. SIGETEC, BRAČE RADIĆ 36

Broj obračunskog mjesta: 0500003614

Model: HEP MAX

Brojilo: 47584735

Obr.: 3

OBRAČUN OPSKRBE		tar.stavka	konstanta	potrošak	jed.cijena	iznos kn
24.12.2018	24.01.2019	RJT Radna energija po jedinstvenoj dnevnoj tarifi	1	0	0,4522	0,00
		OIE Naknada za poticanje proizvodnje iz obnovljivih izvora		0	0,1050	0,00
24.12.2018	24.01.2019	TRP Trošarine za poslovnu uporabu električne energije		0	0,00375	0,00
UKUPAN IZNOS OPSKRBE						0,00

OBRAČUN ZA KORIŠTENJE MREŽE		brojilo	tar.stavka	stanje od	stanje do	konstanta	potrošak	jed.cijena	iznos kn
24.12.2018	24.01.2019	47584735	RVT R1	0110695.4	0110695.4	1	0	0,31	0,00
			RVT R2	0072118.0	0072118.0	1	0	0,31	0,00
			JEN J1	0120844.1	0120844.1	1	0		
			JEN J2	0000001.9	0000001.9	1	0		
naknada za mjernu uslugu (broj mjeseci)							1,00	41,30	41,30
UKUPAN IZNOS ZA KORIŠTENJE MREŽE PRIJENOSA I DISTRIBUCIJE									41,30
UKUPAN IZNOS OPSKRBA I MREŽA									41,30

**KRISTANOVIĆ DAMIR SUBOTICA PODRAVSKA, VARAŽDINSKA 31**

Broj obračunskog mjesta: 0500004724

Model: HEP MAX

Brojilo: 68753603

Obr.: 4

OBRAČUN OPSKRBE		tar.stavka		konstanta	potrošak	jed.cijena	iznos kn
01.01.2019	01.02.2019	RJT	Radna energija po jedinstvenoj dnevnoj tarifi	1	1973	0,4522	892,19
		OIE	Naknada za poticanje proizvodnje iz obnovljivih izvora		1973	0,1050	207,17
01.01.2019	01.02.2019	TRP	Trošarine za poslovnu uporabu električne energije		1973	0,00375	7,40

UKUPAN IZNOS OPSKRBE 1.106,76

OBRAČUN ZA KORIŠTENJE MREŽE		brojilo	tar.stavka	stanje od	stanje do	konstanta	potrošak	jed.cijena	iznos kn
01.01.2019	01.02.2019	68753603	RVT R1	0017935.5	0019139.8	1	1204	0,31	373,24
			RVT R2	0011808.9	0012577.6	1	769	0,31	238,39
			JEN J1	0018907.1	0020239.3	1	1332		
			JEN J2	0000687.6	0000722.6	1	35		

prekomjerno preuzeta jalova energija 716,00 0,15 107,40
naknada za mjernu uslugu (broj mjeseci) 1,00 41,30 41,30

UKUPAN IZNOS ZA KORIŠTENJE MREŽE PRIJENOSA I DISTRIBUCIJE 760,33

UKUPAN IZNOS OPSKRBA I MREŽA 1.867,09

JELENA TRADE D.O.O. KOPRIVNICA, MIKLINOVEC 105/A

Broj obračunskog mjesta: 0500005216

Model: HEP OPTI

Brojilo: 72337166

Obr.: 5

OBRAČUN OPSKRBE		tar.stavka		konstanta	potrošak	jed.cijena	iznos kn
01.01.2019	09.01.2019	RVT	Radna energija po višoj dnevnoj tarifi	1	55	0,4727	26,00
		RNT	Radna energija po nižoj dnevnoj tarifi	1	30	0,3151	9,45
		OIE	Naknada za poticanje proizvodnje iz obnovljivih izvora		85	0,1050	8,93
01.01.2019	09.01.2019	TRP	Trošarine za poslovnu uporabu električne energije		85	0,00375	0,32

UKUPAN IZNOS OPSKRBE 44,70

OBRAČUN ZA KORIŠTENJE MREŽE		brojilo	tar.stavka	stanje od	stanje do	konstanta	potrošak	jed.cijena	iznos kn
01.01.2019	09.01.2019	97615887	RVT R1	011149.4	011204.4	1	55	0,35	19,25
			RNT R2	005594.3	005624.3	1	30	0,17	5,10
			JEN J1	001145.9	001146.9	1	1		
			JEN J2	007457.1	007497.1	1	40		

prekomjerno preuzeta jalova energija 13,00 0,15 1,95
naknada za mjernu uslugu (broj mjeseci) 0,26 41,30 10,74

UKUPAN IZNOS ZA KORIŠTENJE MREŽE PRIJENOSA I DISTRIBUCIJE 37,04

UKUPAN IZNOS OPSKRBA I MREŽA 81,74

RADIČEK VJEKOSLAV KUZMINEC, KUZMINEC BB

Broj obračunskog mjesta: 0500005287

Model: HEP OPTI

Brojilo: 50917913

Obr.: 6

OBRAČUN OPSKRBE		tar.stavka		konstanta	potrošak	jed.cijena	iznos kn
01.01.2019	22.01.2019	RVT	Radna energija po višoj dnevnoj tarifi	1	1524	0,4727	720,39
		RNT	Radna energija po nižoj dnevnoj tarifi	1	998	0,3151	314,47
		OIE	Naknada za poticanje proizvodnje iz obnovljivih izvora		2522	0,1050	264,81
01.01.2019	22.01.2019	TRP	Trošarine za poslovnu uporabu električne energije		2522	0,00375	9,46

UKUPAN IZNOS OPSKRBE 1.309,13

OBRAČUN ZA KORIŠTENJE MREŽE		brojilo	tar.stavka	stanje od	stanje do	konstanta	potrošak	jed.cijena	iznos kn
01.01.2019	22.01.2019	50917913	RVT R1	126877.0	128401.0	1	1524	0,35	533,40
			RNT R2	077033.6	078031.6	1	998	0,17	169,66
			JEN J1	184566.6	186390.6	1	1824		
			JEN J2	000000.0	000000.0	1	0		

prekomjerno preuzeta jalova energija 992,00 0,15 148,80
naknada za mjernu uslugu (broj mjeseci) 0,68 41,30 28,08

UKUPAN IZNOS ZA KORIŠTENJE MREŽE PRIJENOSA I DISTRIBUCIJE 879,94

UKUPAN IZNOS OPSKRBA I MREŽA 2.189,07

JELENA TRADE D.O.O. ŠTAGLINEC, ŠTAGLINEC 38/C

Broj obračunskog mjesta: 0500005399

Model: HEP OPTI

Brojilo: 52123610

Obr.: 7

OBRAČUN OPSKRBE	tar.stavka		konstanta	potrošak	jed.cijena	iznos kn
01.01.2019	14.01.2019	RVT Radna energija po višoj dnevnoj tarifi	1	608	0,4727	287,40
		RNT Radna energija po nižoj dnevnoj tarifi	1	273	0,3151	86,02
		OIE Naknada za poticanje proizvodnje iz obnovljivih izvora		881	0,1050	92,51
01.01.2019	14.01.2019	TRP Trošarine za poslovnu uporabu električne energije		881	0,00375	3,30
UKUPAN IZNOS OPSKRBE						469,23

OBRAČUN ZA KORIŠTENJE MREŽE	brojilo	tar.stavka	stanje od	stanje do	konstanta	potrošak	jed.cijena	iznos kn	
01.01.2019	11.01.2019	52123610	RVT R1	069096.8	069561.9	1	465	0,35	162,75
			RNT R2	039084.3	039291.8	1	208	0,17	35,36
			JEN J1	087899.3	088443.4	1	544		
			JEN J2	000116.2	000116.2	1	0		
11.01.2019	14.01.2019	52123610	RVT R1	069561.9	069704.9	1	143	0,35	50,05
			RNT R2	039291.8	039356.8	1	65	0,17	11,05
			JEN J1	088443.4	088606.4	1	163		
			JEN J2	000116.2	000117.2	1	1		
prekomjerno preuzeta jalova energija						417,00	0,15	62,55	
naknada za mjernu uslugu (broj mjeseci)						0,42	41,30	17,35	
UKUPAN IZNOS ZA KORIŠTENJE MREŽE PRIJENOSA I DISTRIBUCIJE						339,11			
UKUPAN IZNOS OPSKRBA I MREŽA						808,34			

JELENA TRADE D.O.O. VIRJE, LJUDEVITA GAJA 1

Broj obračunskog mjesta: 0500005752

Model: HEP MAX

Brojilo: 52122983

Obr.: 8

OBRAČUN OPSKRBE	tar.stavka		konstanta	potrošak	jed.cijena	iznos kn
01.01.2019	16.01.2019	RJT Radna energija po jedinstvenoj dnevnoj tarifi	1	1938	0,4522	876,36
		OIE Naknada za poticanje proizvodnje iz obnovljivih izvora		1938	0,1050	203,49
01.01.2019	16.01.2019	TRP Trošarine za poslovnu uporabu električne energije		1938	0,00375	7,27
UKUPAN IZNOS OPSKRBE						1.087,12

OBRAČUN ZA KORIŠTENJE MREŽE	brojilo	tar.stavka	stanje od	stanje do	konstanta	potrošak	jed.cijena	iznos kn	
01.01.2019	16.01.2019	52122983	RVT R1	099332.9	100506.9	1	1174	0,31	363,94
			RVT R2	055127.3	055891.3	1	764	0,31	236,84
			JEN J1	080088.0	080762.0	1	674		
			JEN J2	000026.2	000026.2	1	0		
prekomjerno preuzeta jalova energija						34,00	0,15	5,10	
naknada za mjernu uslugu (broj mjeseci)						0,48	41,30	19,82	
UKUPAN IZNOS ZA KORIŠTENJE MREŽE PRIJENOSA I DISTRIBUCIJE						625,70			
UKUPAN IZNOS OPSKRBA I MREŽA						1.712,82			

JELENA TRADE D.O.O. KUNOVEC BREG, KUNOVEC BREG BB

Broj obračunskog mjesta: 0500005770

Model: HEP MAX

Brojilo: 68753586

Obr.: 9

OBRAČUN OPSKRBE	tar.stavka		konstanta	potrošak	jed.cijena	iznos kn
01.01.2019	01.02.2019	RJT Radna energija po jedinstvenoj dnevnoj tarifi	1	1818	0,4522	822,10
		OIE Naknada za poticanje proizvodnje iz obnovljivih izvora		1818	0,1050	190,89
01.01.2019	01.02.2019	TRP Trošarine za poslovnu uporabu električne energije		1818	0,00375	6,82
UKUPAN IZNOS OPSKRBE						1.019,81

OBRAČUN ZA KORIŠTENJE MREŽE	brojilo	tar.stavka	stanje od	stanje do	konstanta	potrošak	jed.cijena	iznos kn	
01.01.2019	01.02.2019	68753586	RVT R1	0025413.2	0026517.7	1	1105	0,31	342,55
			RVT R2	0014633.3	0015346.5	1	713	0,31	221,03
			JEN J1	0044125.1	0046405.0	1	2280		
			JEN J2	0000046.7	0000046.7	1	0		
prekomjerno preuzeta jalova energija						1.680,00	0,15	252,00	
naknada za mjernu uslugu (broj mjeseci)						1,00	41,30	41,30	
UKUPAN IZNOS ZA KORIŠTENJE MREŽE PRIJENOSA I DISTRIBUCIJE						856,88			
UKUPAN IZNOS OPSKRBA I MREŽA						1.876,69			

**JELENA TRADE D.O.O. KUNOVEC BREG, KOPRIVNIČKA 83**

Broj obračunskog mjesta: 0500005773

Model: HEP MAX

Brojilo: 3880468

Obr.: 10

OBRAČUN OPSKRBE		tar.stavka		konstanta	potrošak	jed.cijena	iznos kn
01.01.2019	31.01.2019	RJT	Radna energija po jedinstvenoj dnevnoj tarifi	1	756	0,4522	341,86
		OIE	Naknada za poticanje proizvodnje iz obnovljivih izvora		756	0,1050	79,38
01.01.2019	31.01.2019	TRP	Trošarine za poslovnu uporabu električne energije		756	0,00375	2,84
UKUPAN IZNOS OPSKRBE							424,08

OBRAČUN ZA KORIŠTENJE MREŽE		brojilo	tar.stavka	stanje od	stanje do	konstanta	potrošak	jed.cijena	iznos kn
01.01.2019	31.01.2019		RVT			1	756	0,31	234,36
naknada za mjernu uslugu (broj mjeseci)							1,00	10,00	10,00
UKUPAN IZNOS ZA KORIŠTENJE MREŽE PRIJENOSA I DISTRIBUCIJE									244,36
UKUPAN IZNOS OPSKRBA I MREŽA									668,44

JELENA TRADE D.O.O. HEREŠIN, HEREŠIN BB

Broj obračunskog mjesta: 0500047515

Model: HEP OPTI

Brojilo: 97617256

Obr.: 11

OBRAČUN OPSKRBE		tar.stavka		konstanta	potrošak	jed.cijena	iznos kn
01.01.2019	01.02.2019	RVT	Radna energija po višoj dnevnoj tarifi	1	986	0,4727	466,08
		RNT	Radna energija po nižoj dnevnoj tarifi	1	662	0,3151	208,60
		OIE	Naknada za poticanje proizvodnje iz obnovljivih izvora		1648	0,1050	173,04
01.01.2019	01.02.2019	TRP	Trošarine za poslovnu uporabu električne energije		1648	0,00375	6,18
UKUPAN IZNOS OPSKRBE							853,90

OBRAČUN ZA KORIŠTENJE MREŽE		brojilo	tar.stavka	stanje od	stanje do	konstanta	potrošak	jed.cijena	iznos kn
01.01.2019	01.02.2019	97617256	RVT R1	105720.5	106706.8	1	986	0,35	345,10
			RNT R2	067859.3	068521.6	1	662	0,17	112,54
			JEN J1	141339.0	142782.6	1	1444		
			JEN J2	000010.2	000010.2	1	0		
prekomjerno preuzeta jalova energija							900,00	0,15	135,00
naknada za mjernu uslugu (broj mjeseci)							1,00	41,30	41,30
UKUPAN IZNOS ZA KORIŠTENJE MREŽE PRIJENOSA I DISTRIBUCIJE									633,94
UKUPAN IZNOS OPSKRBA I MREŽA									1.487,84

"JELENA TRADE" PRODAVAONICA KOPRIVNICA, VARAŽDINSKA CESTA 189/A

Broj obračunskog mjesta: 0500050835

Model: HEP OPTI

Brojilo: 67493171

Obr.: 12

OBRAČUN OPSKRBE		tar.stavka		konstanta	potrošak	jed.cijena	iznos kn
01.01.2019	29.01.2019	RVT	Radna energija po višoj dnevnoj tarifi	1	843	0,4727	398,49
		RNT	Radna energija po nižoj dnevnoj tarifi	1	575	0,3151	181,18
		OIE	Naknada za poticanje proizvodnje iz obnovljivih izvora		1418	0,1050	148,89
01.01.2019	29.01.2019	TRP	Trošarine za poslovnu uporabu električne energije		1418	0,00375	5,32
UKUPAN IZNOS OPSKRBE							733,88

OBRAČUN ZA KORIŠTENJE MREŽE		brojilo	tar.stavka	stanje od	stanje do	konstanta	potrošak	jed.cijena	iznos kn
01.01.2019	29.01.2019	67493171	RVT R1	0027759.5	0028602.4	1	843	0,35	295,05
			RNT R2	0018587.2	0019162.2	1	575	0,17	97,75
			JEN J1	0047146.2	0048678.2	1	1532		
			JEN J2	0000000.0	0000000.0	1	0		
prekomjerno preuzeta jalova energija							1.064,00	0,15	159,60
naknada za mjernu uslugu (broj mjeseci)							0,90	41,30	37,17
UKUPAN IZNOS ZA KORIŠTENJE MREŽE PRIJENOSA I DISTRIBUCIJE									589,57
UKUPAN IZNOS OPSKRBA I MREŽA									1.323,45

BALIJA MARIJAN "JELENA TRADE" KUNOVEC, MATIJE GUPCA 4

Broj obračunskog mjesta: 0500059554

Model: HEP MAX

Brojilo: 47583596

Obr.: 13

OBRAČUN OPSKRBE		tar.stavka			konstanta	potrošak	jed.cijena	iznos kn
24.12.2018	28.01.2019	RJT	Radna energija po jedinstvenoj dnevnoj tarifi		1	1291	0,4522	583,79
		OIE	Naknada za poticanje proizvodnje iz obnovljivih izvora			1291	0,1050	135,56
24.12.2018	28.01.2019	TRP	Trošarine za poslovnu uporabu električne energije			1291	0,00375	4,84

UKUPAN IZNOS OPSKRBE 724,19

OBRAČUN ZA KORIŠTENJE MREŽE		brojilo	tar.stavka	stanje od	stanje do	konstanta	potrošak	jed.cijena	iznos kn
24.12.2018	24.01.2019	47583596	RVT R1	0098379.5	0099065.5	1	686	0,31	212,66
			RVT R2	0065841.7	0066291.6	1	450	0,31	139,50
			JEN J1	0174145.2	0175510.6	1	1365		
			JEN J2	0000000.0	0000000.0	1	0		
24.01.2019	28.01.2019	47583596	RVT R1	0099065.5	0099161.4	1	96	0,31	29,76
			RVT R2	0066291.6	0066350.6	1	59	0,31	18,29
			JEN J1	0175510.6	0175660.6	1	150		
			JEN J2	0000000.0	0000000.0	1	0		

prekomjerno preuzeta jalova energija 1.089,00 0,15 163,35
naknada za mjernu uslugu (broj mjeseci) 1,13 41,30 46,67

UKUPAN IZNOS ZA KORIŠTENJE MREŽE PRIJENOSA I DISTRIBUCIJE 610,23

UKUPAN IZNOS OPSKRBA I MREŽA 1.334,42

JELENA TRADE D.O.O. KOPRIVNICA, PETERANSKA CESTA 85

Broj obračunskog mjesta: 0500070869

Model: HEP OPTI

Brojilo: 68740464

Obr.: 14

OBRAČUN OPSKRBE		tar.stavka			konstanta	potrošak	jed.cijena	iznos kn
01.01.2019	01.02.2019	RVT	Radna energija po višoj dnevnoj tarifi		1	1363	0,4727	644,29
		RNT	Radna energija po nižoj dnevnoj tarifi		1	863	0,3151	271,93
		OIE	Naknada za poticanje proizvodnje iz obnovljivih izvora			2226	0,1050	233,73
01.01.2019	01.02.2019	TRP	Trošarine za poslovnu uporabu električne energije			2226	0,00375	8,35

UKUPAN IZNOS OPSKRBE 1.158,30

OBRAČUN ZA KORIŠTENJE MREŽE		brojilo	tar.stavka	stanje od	stanje do	konstanta	potrošak	jed.cijena	iznos kn
01.01.2019	01.02.2019	68740464	RVT R1	0020715.9	0022079.0	1	1363	0,35	477,05
			RNT R2	0012201.2	0013064.3	1	863	0,17	146,71
			JEN J1	0025795.9	0027453.0	1	1657		
			JEN J2	0000000.0	0000001.0	1	1		

prekomjerno preuzeta jalova energija 923,00 0,15 138,45
naknada za mjernu uslugu (broj mjeseci) 1,00 41,30 41,30

UKUPAN IZNOS ZA KORIŠTENJE MREŽE PRIJENOSA I DISTRIBUCIJE 803,51

UKUPAN IZNOS OPSKRBA I MREŽA 1.961,81

JELENA TRADE D.O.O. SIGETEC, IVANA BERUTE 122

Broj obračunskog mjesta: 0500081373

Model: HEP PRO

Brojilo: 67498718

Obr.: 15

OBRAČUN OPSKRBE		tar.stavka			konstanta	potrošak	jed.cijena	iznos kn
01.01.2019	01.02.2019	RVT	Radna energija po višoj dnevnoj tarifi		1	1687	0,4342	732,50
		RNT	Radna energija po nižoj dnevnoj tarifi		1	883	0,2383	210,42
		OIE	Naknada za poticanje proizvodnje iz obnovljivih izvora			2570	0,1050	269,85
01.01.2019	01.02.2019	TRP	Trošarine za poslovnu uporabu električne energije			2570	0,00375	9,64

UKUPAN IZNOS OPSKRBE 1.222,41

OBRAČUN ZA KORIŠTENJE MREŽE		brojilo	tar.stavka	stanje od	stanje do	konstanta	potrošak	jed.cijena	iznos kn
01.01.2019	01.02.2019	67498718	RVT R1	0043228.3	0044915.3	1	1687	0,21	354,27
			RNT R2	0021735.9	0022618.4	1	883	0,10	88,30
			JEN J1	0020466.8	0021139.7	1	673		
			JEN J2	0000115.9	0000128.5	1	13		
			SVT S1	19.72		1	19,72		

angažirana snaga u doba više tarife 20,00 38,50 770,00
naknada za mjernu uslugu (broj mjeseci) 1,00 41,30 41,30

UKUPAN IZNOS ZA KORIŠTENJE MREŽE PRIJENOSA I DISTRIBUCIJE 1.253,87

UKUPAN IZNOS OPSKRBA I MREŽA 2.476,28

**OPĆINA RASINJA TRGOVINA SUBOTICA PODRAVSKA, TRG HRVATSKE MLADOSTI BB**

Broj obračunskog mjesta: 0500084892

Model: HEP MAX

Brojilo: 10392185

Obr.: 16

OBRAČUN OPSKRBE	tar.stavka		konstanta	potrošak	jed.cijena	iznos kn
24.12.2018	24.01.2019	RJT Radna energija po jedinstvenoj dnevnoj tarifi	1	2870	0,4522	1.297,81
		OIE Naknada za poticanje proizvodnje iz obnovljivih izvora		2870	0,1050	301,35
24.12.2018	24.01.2019	TRP Trošarine za poslovnu uporabu električne energije		2870	0,00375	10,76

UKUPAN IZNOS OPSKRBE 1.609,92

OBRAČUN ZA KORIŠTENJE MREŽE	brojilo	tar.stavka	stanje od	stanje do	konstanta	potrošak	jed.cijena	iznos kn	
24.12.2018	24.01.2019	10392185	RVT R1	123277.06	124927.72	1	1651	0,31	511,81
			RVT R2	074935.01	076153.85	1	1219	0,31	377,89
			JEN J1	130241.87	132266.58	1	2025		
			JEN J2	000000.19	000000.19	1	0		

prekomjerno preuzeta jalova energija 1.078,00 0,15 161,70
naknada za mjernu uslugu (broj mjeseci) 1,00 41,30 41,30

UKUPAN IZNOS ZA KORIŠTENJE MREŽE PRIJENOSA I DISTRIBUCIJE 1.092,70**UKUPAN IZNOS OPSKRBA I MREŽA 2.702,62****MARTINAGA NADA "JELENA TRADE" D.O.O. KOPRIVNIČKI IVANEC, KOPRIVNIČKA 10**

Broj obračunskog mjesta: 0500097104

Model: HEP MAX

Brojilo: 68753813

Obr.: 17

OBRAČUN OPSKRBE	tar.stavka		konstanta	potrošak	jed.cijena	iznos kn
01.01.2019	07.01.2019	RJT Radna energija po jedinstvenoj dnevnoj tarifi	1	624	0,4522	282,17
		OIE Naknada za poticanje proizvodnje iz obnovljivih izvora		624	0,1050	65,52
01.01.2019	07.01.2019	TRP Trošarine za poslovnu uporabu električne energije		624	0,00375	2,34

UKUPAN IZNOS OPSKRBE 350,03

OBRAČUN ZA KORIŠTENJE MREŽE	brojilo	tar.stavka	stanje od	stanje do	konstanta	potrošak	jed.cijena	iznos kn	
01.01.2019	07.01.2019	68753813	RVT R1	0021557.3	0021950.3	1	393	0,31	121,83
			RVT R2	0012871.1	0013102.1	1	231	0,31	71,61
			JEN J1	0028730.2	0029142.2	1	412		
			JEN J2	0000000.0	0000000.0	1	0		

prekomjerno preuzeta jalova energija 206,00 0,15 30,90
naknada za mjernu uslugu (broj mjeseci) 0,19 41,30 7,85

UKUPAN IZNOS ZA KORIŠTENJE MREŽE PRIJENOSA I DISTRIBUCIJE 232,19**UKUPAN IZNOS OPSKRBA I MREŽA 582,22****JELENA TRADE D.O.O. KOPRIVNICA, MIKLINOVEC 105/A**

Broj obračunskog mjesta: 0500106449

Model: HEP PRO

Brojilo: 03531331

Obr.: 18

OBRAČUN OPSKRBE	tar.stavka		konstanta	potrošak	jed.cijena	iznos kn
01.01.2019	09.01.2019	RVT Radna energija po višoj dnevnoj tarifi	1	580	0,4342	251,84
		RNT Radna energija po nižoj dnevnoj tarifi	1	601	0,2383	143,22
		OIE Naknada za poticanje proizvodnje iz obnovljivih izvora		1181	0,1050	124,01
01.01.2019	09.01.2019	TRP Trošarine za poslovnu uporabu električne energije		1181	0,00375	4,43

UKUPAN IZNOS OPSKRBE 523,50

OBRAČUN ZA KORIŠTENJE MREŽE	brojilo	tar.stavka	stanje od	stanje do	konstanta	potrošak	jed.cijena	iznos kn	
01.01.2019	09.01.2019	03531331	RVT R1	0093956.0	0094536.0	1	580	0,21	121,80
			RNT R2	0090583.3	0091184.3	1	601	0,10	60,10
			JEN J1	0121521.7	0122510.7	1	989		
			JEN J2	0000000.0	0000000.0	1	0		
			SVT S1	0		1	0,00		

angažirana snaga u doba više tarife 0,00 38,50 0,00
prekomjerno preuzeta jalova energija 599,00 0,15 89,85
naknada za mjernu uslugu (broj mjeseci) 0,26 41,30 10,74

UKUPAN IZNOS ZA KORIŠTENJE MREŽE PRIJENOSA I DISTRIBUCIJE 282,49**UKUPAN IZNOS OPSKRBA I MREŽA 805,99**

JELENA TRADE D.O.O. KOPRIVNICA, POTOČNA 8

Broj obračunskog mjesta: 0500318364

Model: HEP MAX

Brojilo: 68753592

Obr.: 19

OBRAČUN OPSKRBE		tar.stavka	konstanta	potrošak	jed.cijena	iznos kn
01.01.2019	04.01.2019	RJT Radna energija po jedinstvenoj dnevnoj tarifi	1	274	0,4522	123,90
		OIE Naknada za poticanje proizvodnje iz obnovljivih izvora		274	0,1050	28,77
01.01.2019	04.01.2019	TRP Trošarine za poslovnu uporabu električne energije		274	0,00375	1,03

UKUPAN IZNOS OPSKRBE **153,70**

OBRAČUN ZA KORIŠTENJE MREŽE		brojilo	tar.stavka	stanje od	stanje do	konstanta	potrošak	jed.cijena	iznos kn
01.01.2019	04.01.2019	68753592	RVT R1	0033182.3	0033345.3	1	163	0,31	50,53
			RVT R2	0021477.4	0021588.4	1	111	0,31	34,41
			JEN J1	0046347.5	0046635.4	1	288		
			JEN J2	0000230.7	0000230.7	1	0		

prekomjerno preuzeta jalova energija
naknada za mjernu uslugu (broj mjeseci) 198,00 0,15 29,70
0,10 41,30 4,13

UKUPAN IZNOS ZA KORIŠTENJE MREŽE PRIJENOSA I DISTRIBUCIJE **118,77**

UKUPAN IZNOS OPSKRBA I MREŽA **272,47**

JELENA TRADE D.O.O. GLOGOVAC, STJEPANA RADIĆA 65

Broj obračunskog mjesta: 0501012738

Model: HEP OPTI

Brojilo: 72337146

Obr.: 20

OBRAČUN OPSKRBE		tar.stavka	konstanta	potrošak	jed.cijena	iznos kn
01.01.2019	15.01.2019	RVT Radna energija po višoj dnevnoj tarifi	1	605	0,4727	285,98
		RNT Radna energija po nižoj dnevnoj tarifi	1	393	0,3151	123,83
		OIE Naknada za poticanje proizvodnje iz obnovljivih izvora		998	0,1050	104,79
01.01.2019	15.01.2019	TRP Trošarine za poslovnu uporabu električne energije		998	0,00375	3,74

UKUPAN IZNOS OPSKRBE **518,34**

OBRAČUN ZA KORIŠTENJE MREŽE		brojilo	tar.stavka	stanje od	stanje do	konstanta	potrošak	jed.cijena	iznos kn
01.01.2019	15.01.2019	72337146	RVT R1	0001115.6	0001720.6	1	605	0,35	211,75
			RNT R2	0000727.0	0001120.0	1	393	0,17	66,81
			JEN J1	0001817.9	0002819.9	1	1002		
			JEN J2	0000009.8	0000012.8	1	3		

prekomjerno preuzeta jalova energija
naknada za mjernu uslugu (broj mjeseci) 676,00 0,15 101,40
0,45 41,30 18,59

UKUPAN IZNOS ZA KORIŠTENJE MREŽE PRIJENOSA I DISTRIBUCIJE **398,55**

UKUPAN IZNOS OPSKRBA I MREŽA **916,89**

JELENA TRADE D.O.O. KOPRIVNICA, ANTUNA MIHANOVIĆA 60

Broj obračunskog mjesta: 0501018677

Model: HEP OPTI

Brojilo: 47470036

Obr.: 21

OBRAČUN OPSKRBE		tar.stavka	konstanta	potrošak	jed.cijena	iznos kn
24.12.2018	08.01.2019	RVT Radna energija po višoj dnevnoj tarifi	1	488	0,4727	230,68
		RNT Radna energija po nižoj dnevnoj tarifi	1	318	0,3151	100,20
		OIE Naknada za poticanje proizvodnje iz obnovljivih izvora		806	0,1050	84,63
24.12.2018	08.01.2019	TRP Trošarine za poslovnu uporabu električne energije		806	0,00375	3,02

UKUPAN IZNOS OPSKRBE **418,53**

OBRAČUN ZA KORIŠTENJE MREŽE		brojilo	tar.stavka	stanje od	stanje do	konstanta	potrošak	jed.cijena	iznos kn
24.12.2018	08.01.2019	47470036	RVT R1	120262.5	120750.4	1	488	0,35	170,80
			RNT R2	074289.0	074607.0	1	318	0,17	54,06
			JEN J1	142776.4	143473.4	1	697		
			JEN J2	000001.4	000001.4	1	0		

prekomjerno preuzeta jalova energija
naknada za mjernu uslugu (broj mjeseci) 431,00 0,15 64,65
0,48 41,30 19,82

UKUPAN IZNOS ZA KORIŠTENJE MREŽE PRIJENOSA I DISTRIBUCIJE **309,33**

UKUPAN IZNOS OPSKRBA I MREŽA **727,86**

OIB: 63073332379
HEP-OPSKRBA d.o.o.

ZAGREB, Ulica grada Vukovara 37
TEL: 0800-5255
FAX: 01 6323952
IBAN: HR9823400091110112928

Datum računa: 28.02.2019
Mjesto izdavanja: ZAGREB
Datum dospijanja: 22.03.2019

R-1

PRIJEPIS

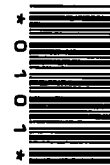

Podaci o kupcu:

Šifra kupca: 10012070
Kupac: JELENA TRADE d.o.o.
Ulica i kbr.: KOPRIVNIČKA 32
Mjesto: SUBOTICA PODRAVSKA
OIB: 79658899750

Broj obračuna po mjernim mjestima: 9

JELENA TRADE d.o.o.

KOPRIVNIČKA 32
48311 KUNOVEC
SUBOTICA PODRAVSKA

Račun: 0010012070-190220-0 za opskrbu i korištenje mreže, razdoblje 2/2019

Opis	Jed.mjere	Količina	Jed.cijena	Iznos kn
HEP MAX				
Radna energija po jedinstvenoj dnevnoj tarifi	kWh	10631	0,4522	4.807,34
Naknada za poticanje proizvodnje iz obnovljivih izvora	kWh	10631	0,1050	1.116,27
Trošarine za poslovnu uporabu električne energije	kWh	10631	0,00375	39,88
HEP OPTI				
Radna energija po višoj dnevnoj tarifi	kWh	1299	0,4727	614,04
Radna energija po nižoj dnevnoj tarifi	kWh	1176	0,3151	370,55
Naknada za poticanje proizvodnje iz obnovljivih izvora	kWh	2475	0,1050	259,88
Trošarine za poslovnu uporabu električne energije	kWh	2475	0,00375	9,28
HEP PRO				
Radna energija po višoj dnevnoj tarifi	kWh	1107	0,4342	480,66
Radna energija po nižoj dnevnoj tarifi	kWh	499	0,2383	118,91
Naknada za poticanje proizvodnje iz obnovljivih izvora	kWh	1606	0,1050	168,63
Trošarine za poslovnu uporabu električne energije	kWh	1606	0,00375	6,02
Opskrbna naknada	mjesec	1	35,00	35,00
Odobrenje 25,2% (02.08.2018 - 24.02.2019)				-1.610,66
UKUPAN IZNOS ZA KORIŠTENJE MREŽE I USLUGA				4.289,07
UKUPAN IZNOS ZA OPSKRBU				6.415,80
Porezna osnovica				10.704,87
PDV 13%				1.391,63
UKUPAN IZNOS RAČUNA				12.096,50

Saldo na dan 07.03.2019. iznosi 77.644,72 kn. Ukoliko ste u međuvremenu podmirili dospjelo dugovanje, molimo Vas da zanemarite ovu obavijest.

Registrirajte se na aplikaciju "Moj račun" i pregledajte svoje račune, uplate i promet - www.hep.hr/opskrba

Temeljem Uredbe o naknadama za poticanje proizvodnje električne energije iz obnovljivih izvora energije i kogeneracije (Narodne novine, broj 128/2013), udio električne energije iz OIEIK, koju smo isporučili krajnjim kupcima, iznosi 14,23 %, pri čemu je ukupna cijena udjela 42.378.900,48 kn (jedinčna cijena 0,42 kn/kWh).

HEP - Opskrba d.o.o.
4
ZAGREB, Ulica grada Vukovara 37

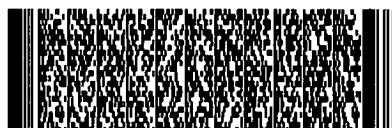

Prilikom uplate koristiti model: 01 Uplatu izvršiti na IBAN: HR9823400091110112928
Poziv na broj odobrenja: 0010012070-190220-0 Primatelj: HEP-OPSKRBA d.o.o.,
Opis plaćanja: Račun za el.energiju broj 0010012070-190220-0 za 2/2019

Direktorica
mr.sc. Tina Jakaša dipl.ing.

HEP - Opskrba d.o.o.
ZAGREB, Ulica grada Vukovara 37

GRAD KOPRIVNICA U ZAKUPU KRSTANOVIĆ DAMIR, "JELENA TRADE" REKA, MAŽURANIĆEV TRG 1

Broj obračunskog mjesta: 0500003560

Model: HEP MAX

Brojilo: 47583597

Obr.: 1

OBRAČUN OPSKRBE		tar.stavka	konstanta	potrošak	jed.cijena	iznos kn
24.01.2019	24.02.2019	RJT Radna energija po jedinstvenoj dnevnoj tarifi	1	3666	0,4522	1.657,77
		OIE Naknada za poticanje proizvodnje iz obnovljivih izvora		3666	0,1050	384,93
24.01.2019	24.02.2019	TRP Trošarine za poslovnu uporabu električne energije		3666	0,00375	13,75

UKUPAN IZNOS OPSKRBE 2.056,45

OBRAČUN ZA KORIŠTENJE MREŽE		brojilo	tar.stavka	stanje od	stanje do	konstanta	potrošak	jed.cijena	iznos kn
24.01.2019	24.02.2019	47583597	RVT R1	0191048.8	0193180.3	1	2132	0,31	660,92
			RVT R2	0126038.6	0127572.8	1	1534	0,31	475,54
			JEN J1	0238100.0	0241311.5	1	3212		
			JEN J2	0000000.0	0000000.0	1	0		

prekornjerno preuzeta jalova energija 2.002,00 0,15 300,30

naknada za mjernu uslugu (broj mjeseci) 1,00 41,30 41,30

UKUPAN IZNOS ZA KORIŠTENJE MREŽE PRIJENOSA I DISTRIBUCIJE 1.478,06

UKUPAN IZNOS OPSKRBA I MREŽA 3.534,51

ŠTIMAC VLADIMIR U NAJMU "JELENA TRADE" D.O.O. SIGETEC, BRAČE RADIĆ 36

Broj obračunskog mjesta: 0500003614

Model: HEP MAX

Brojilo: 47584735

Obr.: 2

OBRAČUN OPSKRBE		tar.stavka	konstanta	potrošak	jed.cijena	iznos kn
24.01.2019	24.02.2019	RJT Radna energija po jedinstvenoj dnevnoj tarifi	1	0	0,4522	0,00
		OIE Naknada za poticanje proizvodnje iz obnovljivih izvora		0	0,1050	0,00
24.01.2019	24.02.2019	TRP Trošarine za poslovnu uporabu električne energije		0	0,00375	0,00

UKUPAN IZNOS OPSKRBE 0,00

OBRAČUN ZA KORIŠTENJE MREŽE		brojilo	tar.stavka	stanje od	stanje do	konstanta	potrošak	jed.cijena	iznos kn
24.01.2019	24.02.2019	47584735	RVT R1	0110695.4	0110695.4	1	0	0,31	0,00
			RVT R2	0072118.0	0072118.0	1	0	0,31	0,00
			JEN J1	0120844.1	0120844.1	1	0		
			JEN J2	0000001.9	0000001.9	1	0		

naknada za mjernu uslugu (broj mjeseci) 1,00 41,30 41,30

UKUPAN IZNOS ZA KORIŠTENJE MREŽE PRIJENOSA I DISTRIBUCIJE 41,30

UKUPAN IZNOS OPSKRBA I MREŽA 41,30

KRISTANOVIĆ DAMIR SUBOTICA PODRAVSKA, VARAŽDINSKA 31

Broj obračunskog mjesta: 0500004724

Model: HEP MAX

Brojilo: 68753603

Obr.: 3

OBRAČUN OPSKRBE		tar.stavka	konstanta	potrošak	jed.cijena	iznos kn
01.02.2019	24.02.2019	RJT Radna energija po jedinstvenoj dnevnoj tarifi	1	1474	0,4522	666,54
		OIE Naknada za poticanje proizvodnje iz obnovljivih izvora		1474	0,1050	154,77
01.02.2019	24.02.2019	TRP Trošarine za poslovnu uporabu električne energije		1474	0,00375	5,53

UKUPAN IZNOS OPSKRBE 826,84

OBRAČUN ZA KORIŠTENJE MREŽE		brojilo	tar.stavka	stanje od	stanje do	konstanta	potrošak	jed.cijena	iznos kn
UKUPAN IZNOS ZA KORIŠTENJE MREŽE PRIJENOSA I DISTRIBUCIJE 0,00									
UKUPAN IZNOS OPSKRBA I MREŽA 826,84									

**JELENA TRADE D.O.O. KOPRIVNICA, MIKLINOVEC 105/A**

Broj obračunskog mjesta: 0500005216

Model: HEP OPTI

Brojilo: 72337166

Obr.: 4

OBRAČUN OPSKRBE		tar.stavka		konstanta	potrošak	jed.cijena	iznos kn
09.01.2019	24.02.2019	RVT	Radna energija po višoj dnevnoj tarifi	1	507	0,4727	239,66
		RNT	Radna energija po nižoj dnevnoj tarifi	1	599	0,3151	188,74
		OIE	Naknada za poticanje proizvodnje iz obnovljivih izvora		1106	0,1050	116,13
09.01.2019	24.02.2019	TRP	Trošarine za poslovnu uporabu električne energije		1106	0,00375	4,15
UKUPAN IZNOS OPSKRBE							548,68

OBRAČUN ZA KORIŠTENJE MREŽE		brojilo	tar.stavka	stanje od	stanje do	konstanta	potrošak	jed.cijena	iznos kn
09.01.2019	01.02.2019	97615887	RVT R1	011204.4	011364.6	1	160	0,35	56,00
			RNT R2	005624.3	005714.2	1	90	0,17	15,30
			JEN J1	001146.9	001153.2	1	6		
			JEN J2	007497.1	007614.1	1	117		
01.02.2019	14.02.2019	97615887	RVT R1	011364.6	011456.6	1	92	0,35	32,20
			RNT R2	005714.2	005770.1	1	56	0,17	9,52
			JEN J1	001153.2	001155.6	1	2		
			JEN J2	007614.1	007684.8	1	71		
			SVT S1	13.68		1	13,68		

angažirana snaga u doba više tarife							14,00	38,50	539,00
prekomjerno preuzeta jalova energija							65,00	0,15	9,75
naknada za mjernu uslugu (broj mjeseci)							1,16	41,30	47,91
UKUPAN IZNOS ZA KORIŠTENJE MREŽE PRIJENOSA I DISTRIBUCIJE									709,68
UKUPAN IZNOS OPSKRBA I MREŽA									1.258,36

JELENA TRADE D.O.O. KUNOVEC BREG, KUNOVEC BREG BB

Broj obračunskog mjesta: 0500005770

Model: HEP MAX

Brojilo: 68753586

Obr.: 5

OBRAČUN OPSKRBE		tar.stavka		konstanta	potrošak	jed.cijena	iznos kn
01.02.2019	24.02.2019	RJT	Radna energija po jedinstvenoj dnevnoj tarifi	1	1559	0,4522	704,98
		OIE	Naknada za poticanje proizvodnje iz obnovljivih izvora		1559	0,1050	163,70
01.02.2019	24.02.2019	TRP	Trošarine za poslovnu uporabu električne energije		1559	0,00375	5,85
UKUPAN IZNOS OPSKRBE							874,53

OBRAČUN ZA KORIŠTENJE MREŽE		brojilo	tar.stavka	stanje od	stanje do	konstanta	potrošak	jed.cijena	iznos kn
UKUPAN IZNOS ZA KORIŠTENJE MREŽE PRIJENOSA I DISTRIBUCIJE									0,00
UKUPAN IZNOS OPSKRBA I MREŽA									874,53

JELENA TRADE D.O.O. KUNOVEC BREG, KOPRIVNIČKA 83

Broj obračunskog mjesta: 0500005773

Model: HEP MAX

Brojilo: 3880468

Obr.: 6

OBRAČUN OPSKRBE		tar.stavka		konstanta	potrošak	jed.cijena	iznos kn
02.08.2018	24.02.2019	RJT	Radna energija po jedinstvenoj dnevnoj tarifi	1	629	0,4522	284,43
		OIE	Naknada za poticanje proizvodnje iz obnovljivih izvora		629	0,1050	66,05
02.08.2018	24.02.2019	TRP	Trošarine za poslovnu uporabu električne energije		629	0,00375	2,36
UKUPAN IZNOS OPSKRBE							352,84

OBRAČUN ZA KORIŠTENJE MREŽE		brojilo	tar.stavka	stanje od	stanje do	konstanta	potrošak	jed.cijena	iznos kn
02.08.2018	13.02.2019	3880468	RVT R1	96296.0	00817.0	1	4521	0,31	1.401,51
			RVT			1	-4536	0,31	-1.406,16
naknada za mjernu uslugu (broj mjeseci)							0,35	10,00	3,50
UKUPAN IZNOS ZA KORIŠTENJE MREŽE PRIJENOSA I DISTRIBUCIJE									-1,15
UKUPAN IZNOS OPSKRBA I MREŽA									351,69

JELENA TRADE D.O.O. HEREŠIN, HEREŠIN BB

Broj obračunskog mjesta: 0500047515

Model: HEP OPTI

Brojilo: 97617256

Obr.: 7

OBRAČUN OPSKRBE		tar.stavka		konstanta	potrošak	jed.cijena	iznos kn
01.02.2019	24.02.2019	RVT	Radna energija po višoj dnevnoj tarifi	1	792	0,4727	374,38
		RNT	Radna energija po nižoj dnevnoj tarifi	1	577	0,3151	181,81
		OIE	Naknada za poticanje proizvodnje iz obnovljivih izvora		1369	0,1050	143,75
01.02.2019	24.02.2019	TRP	Trošarine za poslovnu uporabu električne energije		1369	0,00375	5,13
UKUPAN IZNOS OPSKRBE							705,07

OBRAČUN ZA KORIŠTENJE MREŽE		brojilo	tar.stavka	stanje od	stanje do	konstanta	potrošak	jed.cijena	iznos kn
UKUPAN IZNOS ZA KORIŠTENJE MREŽE PRIJENOSA I DISTRIBUCIJE									0,00
UKUPAN IZNOS OPSKRBA I MREŽA									705,07

JELENA TRADE D.O.O. SIGETEC, IVANA BERUTE 122

Broj obračunskog mjesta: 0500081373

Model: HEP PRO

Brojilo: 67498718

Obr.: 8

OBRAČUN OPSKRBE		tar.stavka		konstanta	potrošak	jed.cijena	iznos kn
01.02.2019	24.02.2019	RVT	Radna energija po višoj dnevnoj tarifi	1	1107	0,4342	480,66
		RNT	Radna energija po nižoj dnevnoj tarifi	1	499	0,2383	118,91
		OIE	Naknada za poticanje proizvodnje iz obnovljivih izvora		1606	0,1050	168,63
01.02.2019	24.02.2019	TRP	Trošarine za poslovnu uporabu električne energije		1606	0,00375	6,02
UKUPAN IZNOS OPSKRBE							774,22

OBRAČUN ZA KORIŠTENJE MREŽE		brojilo	tar.stavka	stanje od	stanje do	konstanta	potrošak	jed.cijena	iznos kn
			SVT S1	21.98		1	21,98		
angažirana snaga u doba više tarife							22,00	38,50	847,00
UKUPAN IZNOS ZA KORIŠTENJE MREŽE PRIJENOSA I DISTRIBUCIJE									847,00
UKUPAN IZNOS OPSKRBA I MREŽA									1.621,22

OPĆINA RASINJA TRGOVINA SUBOTICA PODRAVSKA, TRG HRVATSKE MLADOSTI BB

Broj obračunskog mjesta: 0500084892

Model: HEP MAX

Brojilo: 10392185

Obr.: 9

OBRAČUN OPSKRBE		tar.stavka		konstanta	potrošak	jed.cijena	iznos kn
24.01.2019	24.02.2019	RJT	Radna energija po jedinstvenoj dnevnoj tarifi	1	3303	0,4522	1.493,62
		OIE	Naknada za poticanje proizvodnje iz obnovljivih izvora		3303	0,1050	346,82
24.01.2019	24.02.2019	TRP	Trošarine za poslovnu uporabu električne energije		3303	0,00375	12,39
UKUPAN IZNOS OPSKRBE							1.852,83

OBRAČUN ZA KORIŠTENJE MREŽE		brojilo	tar.stavka	stanje od	stanje do	konstanta	potrošak	jed.cijena	iznos kn
24.01.2019	24.02.2019	10392185	RVT R1	124927.72	126801.19	1	1873	0,31	580,63
			RVT R2	076153.85	077584.22	1	1430	0,31	443,30
			JEN J1	132266.58	134349.65	1	2083		
			JEN J2	000000.19	000000.19	1	0		
prekomjerno preuzeta jalova energija							993,00	0,15	148,95
naknada za mjernu uslugu (broj mjeseci)							1,00	41,30	41,30
UKUPAN IZNOS ZA KORIŠTENJE MREŽE PRIJENOSA I DISTRIBUCIJE									1.214,18
UKUPAN IZNOS OPSKRBA I MREŽA									3.067,01

OIB: 63073332379
HEP-OPSKRBA d.o.o.

ZAGREB, Ulica grada Vukovara 37
TEL: 0800-5255
FAX: 01 6323952
IBAN: HR9823400091110112928

Podaci o kupcu:

Šifra kupca: 10012070
Kupac: JELENA TRADE d.o.o.
Ulica i kbr.: KOPRIVNIČKA 32
Mjesto: SUBOTICA PODRAVSKA
OIB: 79658899750

Datum računa: 18.03.2019
Mjesto izdavanja: ZAGREB
Datum dospijeca: 02.04.2019
R-1

PRIJEPIS

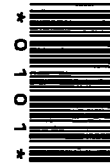

JELENA TRADE d.o.o.

KOPRIVNIČKA 32
48311 KUNOVEC
SUBOTICA PODRAVSKA

Račun: 0010012070-190320-7 za kamatu, razdoblje 3/2019

Opis	Jed.mjere	Količina	Jed.cijena	Iznos kn
UKUPAN IZNOS RAČUNA				331,10

HEP - Opskrba d.o.o.
4
ZAGREB, Ulica grada Vukovara 37

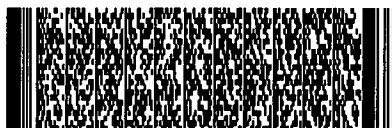

Prilikom uplate koristiti model: 01 Uplatu izvršiti na IBAN: HR9823400091110112928
Poziv na broj odobrenja: 0010012070-190320-7 Primatelj: HEP-OPSKRBA d.o.o.,
Opis plaćanja: Račun za el.energiju broj 0010012070-190320-7 za 3/2019

Direktorica
mr.sc. Tina Jakaša dipl.ing.

HEP - Opskrba d.o.o.
ZAGREB, Ulica grada Vukovara 37.

KAMATNI LIST

Račun	Za	Iznos računa	Datum od	Datum do	Glavnica	Dani	Stopa	Iznos kamate
0010012070-181220-1	12/18	44.222,70	25.01.2019	25.02.2019	44.222,70	32	8,54	331,10
UKUPAN IZNOS KAMATA								331,10

HEP-OPSKRBA d.o.o., ZAGREB, ULICA GRADA VUKOVARA 37, (OIB: 63073332379, MBS: 080453208), zastupana po direktorici mr.sc. Tini Jakaši dipl.ing., kao opskrbljivač električne energije (u daljnjem tekstu: Opskrbljivač)

JELENA TRADE d.o.o., KUNOVEC, KOPRIVNIČKA 32, (OIB: 79658899750) zastupan po direktoru Damiru Kristanoviću, (u daljnjem tekstu: Kupac)

skloplili su

HRVATSKA ELEKTROPRIVREDA d.d.
Z A G R E B
Ulica grada Vukovara 37

UGOVOR
O OPSKRBI KRAJNJEG KUPCA
Broj: O-16-206134

Primljeno: 04.07.2016			
Ora. put.	broj	Prihod	Vrijednost
0	12190		

Članak 1.

Ugovorne strane sklapaju ovaj Ugovor temeljem odredbi zakonskih i podzakonskih propisa iz područja energetske djelatnosti.

Članak 2.

Sastavni dio ovog Ugovora su Opći uvjeti opskrbe električnom energijom HEP-Opskrbe d.o.o.(dalje: OU)

Članak 3.

Predviđena godišnja potrošnja električne energije koju će Opskrbljivač predati, a Kupac preuzeti, iznositi će 741.855 kWh.

Članak 4.

Kupac i Opskrbljivač ugovaraju opskrbu električnom energijom na sljedećim obračunskim mjesnim mjestima i to po tarifnim modelima:

1. BALIJA MARIJAN "JELENA TRADE", Br.OMM: 0500059554; Model: 612, KUNOVEC MATIJE GUPCA 4
2. GRAD KOPRIVNICA U ZAKUPU KRSTANOVIĆ DAMIR,"JELENA TRADE", Br.OMM: 0500003560; Model: 612, REKA MAŽURANIČEV TRG 1
3. JELENA TRADE D.O.O., Br.OMM: 0500318384; Model: 612, KOPRIVNICA POTOČNA 8
4. JELENA TRADE D.O.O., Br.OMM: 0500005752; Model: 612, VIRJE LJUDEVITA GAJA 1
5. JELENA TRADE D.O.O., Br.OMM: 0500005773; Model: 612, KOPRIVNICA KOPRIVNIČKA 83
6. JELENA TRADE D.O.O., Br.OMM: 0500005770; Model: 612, KOPRIVNICA KUNOVEC BREG BB
7. KRISTANOVIĆ DAMIR, Br.OMM: 0500004724; Model: 612, KUNOVEC VARAŽDINSKA 31
8. MARTINAGA NADA "JELENA TRADE" D.O.O., Br.OMM: 0500097104; Model: 612, KOPRIVNIČKI IVANEC KOPRIVNIČKA 10
9. OPĆINA RASINJA TRGOVINA, Br.OMM: 0500094892; Model: 612, KUNOVEC TRG HRVATSKE MLADOSTI BB
10. ŠTIMAC VLADIMIR U NAJMU "JELENA TRADE" D.O.O., Br.OMM: 0500003614; Model: 612, PETERANEC BRAČE RADIĆ 38
11. JELENA TRADE D.O.O., Br.OMM: 0500003355; Model: 613, SOKOLOVAC KOPRIVNIČKA 1
12. JELENA TRADE D.O.O., Br.OMM: 0500093875; Model: 613, KOPRIVNICA LEDINSKA 21/A
13. JELENA TRADE D.O.O., Br.OMM: 0501018677; Model: 613, KOPRIVNICA ANTUNA MIHANOVIĆA 60
14. JELENA TRADE D.O.O., Br.OMM: 0501012738; Model: 613, KOPRIVNIČKI BREGI STJEPANA RADIĆA 65
15. JELENA TRADE D.O.O., Br.OMM: 0500047515; Model: 613, KOPRIVNICA HRVATSKE DRŽAVNOSTI 38
16. JELENA TRADE D.O.O., Br.OMM: 0500005218; Model: 613, KOPRIVNICA MIKLINOVEC 105/A
17. JELENA TRADE D.O.O., Br.OMM: 0500005399; Model: 613, KOPRIVNICA ŠTAGLINEC 38/C
18. JELENA TRADE D.O.O., Br.OMM: 0500070869; Model: 613, KOPRIVNICA PETERANSKA CESTA 85
19. "JELENA TRADE" PRODAVAONICA, Br.OMM: 0500050835; Model: 613, KOPRIVNICA VARAŽDINSKA CESTA 189/A
20. RADIČEK VJEKOSLAV, Br.OMM: 0500005287; Model: 613, RASINJA KUZMINEC BB
21. JELENA TRADE D.O.O., Br.OMM: 0500006753; Model: 711, KOPRIVNICA SVILARSKA 34
22. JELENA TRADE D.O.O., Br.OMM: 0500081373; Model: 711, PETERANEC IVANA BERUTE 122
23. JELENA TRADE D.O.O., Br.OMM: 0500106449; Model: 711, KOPRIVNICA MIKLINOVEC 105/A

Tarifni model HEP MAX, Cvt=0,4522 kn/kWh

Tarifni model HEP OPTI, Cvt=0,4727 kn/kWh; Cnt=0,3151 kn/kWh

Tarifni model HEP PRO, Cvt=0,4342 kn/kWh; Cnt=0,2393 kn/kWh

Obracunata utrosena elektricna energija predstavlja cijene obračunskih elemenata iz prethodnog stavka ovog članka; obračunate sukladno ugovorenom tarifnom modelu na količine električne energije isporučene Kupcu (dalje: Obracunata utrosena elektricna energija). Na iznos Obracunate utrosene elektricne energije umanjene za primjenjiva odobrenja i/ili uvećane za primjenjiva terćenja i naknade sukladno ovom Ugovoru i primjenjivim propisima, Opskrbljivač će kupcu obračunati iznos poreza na dodanu vrijednost, te druge primjenjive naknade, trošarine i davanja, sukladno važećim propisima.

Opskrbljivač je na temelju dijagrama potrošnje Kupca (za sva obračunska mjerna mjesta iz ovog Ugovora), te eventualnog dosadašnjeg poslovnog odnosa sa Kupcem, utvrdio Kupcu odobrenja u visini 25,2% koje će obračunati na Obracunatu utrosenu električnu energiju i iskazati na svakom računu.

Opskrbljivač će Kupcu za svako obračunsko razdoblje obračunati opskrbnu naknadu u iznosu od 35,00 (tridesetpet) kuna.

Članak 5.

Jedinične cijene su bez PDV i ne sadrže naknade koje plaća Kupac propisane posebnim propisima.

Rok plaćanja računa je 15 (petnaest) dana od dana izdavanja računa.

Članak 6.

Kupac potpisom ovog Ugovora potvrđuje da je već prije potpisa Ugovora pristao da Opskrbljivač može u skladu s primateljevim propisima o zaštiti osobnih podataka, prikupljati, obrađivati i koristiti osobne podatke Kupca temeljem ovog Ugovora ili u svezi izvršavanja ovog Ugovora (uključivo, ali ne ograničeno na: naziv tvrtke ili ime i prezime, adresu, broj telefona, e-mail, podatke o potrošnji kupca, obračunskim mjernim mjestima, mjerna podatke i sl.); i koristiti ih u svrhu sklapanja, provedbe, izmjena, raskida ovog Ugovora, te druge namjene za koje Opskrbljivač dobije suglasnost Kupca. Opskrbljivač je ovlašten ove podatke tražiti od svake osobe koja njima raspoloža, uključujući i od operatora mreže, te tražiti da ih operator mreže dostavi u excel formatu i elektronskom obliku.

Članak 7.

U slučaju da Kupac ne podmiri bilo koju dospjelu obvezu te u slučaju ostvarenja godišnje potrošnje iznad 30.000 kWh, Opskrbljivač ima pravo zahtijevati od Kupca instrumente osiguranja plaćanja (dalje u tekstu: IOP). Kupac je u tom slučaju dužan u roku od 15 (petnaest) dana po zaprimanju pisanog poziva Opskrbljivača dostaviti Opskrbljivaču zatražani IOP.

Ukoliko Kupac ne dostavi Opskrbljivaču traženi IOP u ostavljenom roku, Opskrbljivač može raskinuti ovaj Ugovor.

Ukoliko Kupac ne podmiri dospjele obveze, Opskrbljivač će dospjela potraživanja naplatiti aktiviranjem IOP-a.

Nakon što IOP u bilo kojem svojem dijelu bude iskorišten za plaćanje nepodmirenih obveza, Kupac se obvezuje u roku 15 (petnaest) dana od aktivacije IOP-a dostaviti Opskrbljivaču novi IOP jednake vrijednosti, tako da Opskrbljivač uvijek ima IOP u vrijednosti istoj kao prije podnošenja IOP-a na naplatu.

U slučaju neizvršenja obveze Kupca iz st. 4. ovog članka, Opskrbljivač može raskinuti Ugovor.

Članak 8.

Ovaj ugovor sklapa se danom potpisa ovlaštenih predstavnika Ugovornih strana, a počinje proizvoditi pravne učinke i isporuka električne energije po ovom Ugovoru započinje 01.07.2016. godine pod uvjetom da je Opskrbljivač prethodno od nadležnog Operatora mreže zaprimio pisanu Potvrdu o usklađenosti ovog Ugovora s ugovorom o korištenju mreže kojeg je Kupac sklopio s operatorom mreže za obračunska mjerna mjesta koja su premet Ugovora (dalje: Potvrda). U slučaju da Opskrbljivač od operatora mreže ne zaprimi Potvrdu najkasnije do namjeravanog dana početka isporuke, tada ugovor počinje proizvoditi pravne učinke i isporuka električne energije po ovom Ugovoru započinje prvog dana u mjesecu koji slijedi nakon mjeseca u kojem je Opskrbljivač primio Potvrdu. Ukoliko operator mreže odbije izdati Potvrdu, tada se ovaj ugovor raskida temeljem samog zakona.

Članak 9.

Ovaj Ugovor sastavljen je u 2 (dva) istovjetna primjerka, od kojih svaka ugovorna strana zadržava po 1 (jedan) primjerak.

U Zagrebu, dana 13.06.2016 godine.

u Koprivici dana 14.06.2016 godine

Za Opskrbljivača:

Direktorica
mr.sc. Tina Jakaša dipl.ing



HEP - Opskrba d.o.o.

ZAGREB, Ulica grada Vukovara 27.

Za Kupca
"JELENA RADE"
d.o.o.
SUBOTICA / ODRAVSKA

ZAGREB 4.2
Ulica grada Vukovara 37

Poštarina plaćena HP-u d.d.
u poštanskom uredu
10000 Zagreb

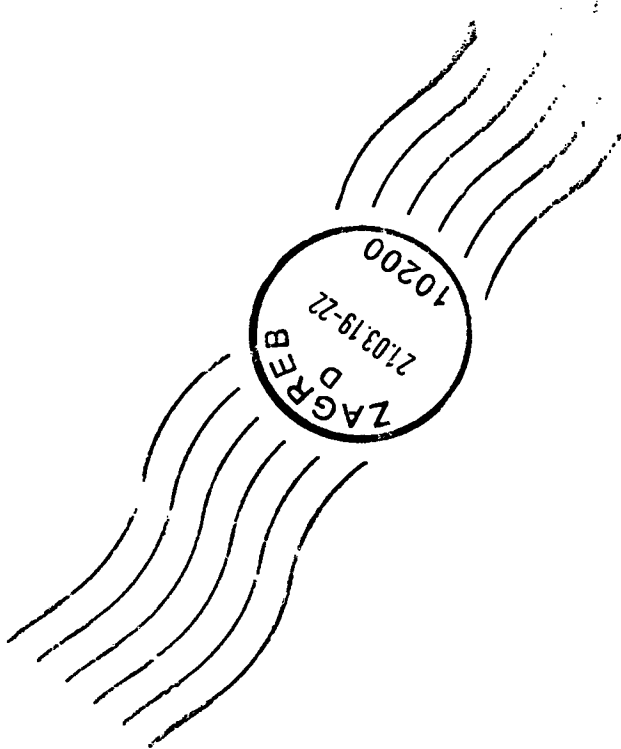
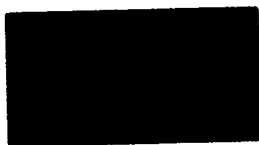

R RF 27031519 1 HR