

PROCJENA

TRŽIŠNE VRIJEDNOSTI NEKRETNINA

Nekretnina: zemljište sveukupne površine 30.835 m² koje se nalazi izvan građevinskog područja naselja Čabdin, dijelom u koridoru planirane infrastrukturne građevine, na lokaciji Jastrebarsko, sjeverno i sjeveroistočno od Gospodarske zone Jalšovec, izlaz s autoceste A1, Jastrebarsko u smjeru Karlovca (z.k.č. br. 3802, 3813, 3814, 3837, 3840, 3841, 3843 i 3845 sve k.o. Jastrebarsko)

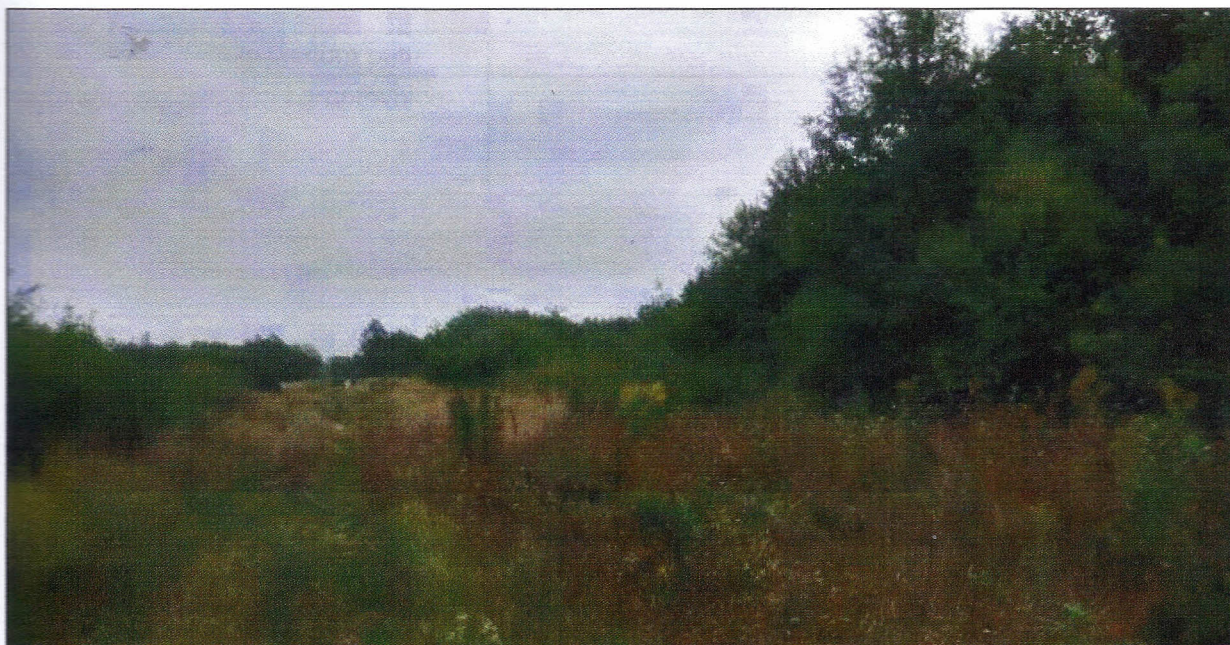

Naručitelj procjene:

Stečajna upraviteljica

odvjetnica RAJKA JAGMAREVIĆ



Zagreb, rujan 2017.

mr. MARIO ČUTURA dipl. inž.
sudski vještak za graditeljstvo i
procjenu vrijednosti nekretnina

SAŽETAK PROCJENE:

Podaci	Zabilježba
Naručitelj procjene	odvjetnica RAJKA JAGMAREVIĆ
Adresa nekretnine	Jastrebarsko, sjeverno i sjeveroistočno od Gospodarska zona Jalšovec, izlaz s autoceste A1, Jastrebarsko u smjeru Karlovca
Tip nekretnine	zemljište unutar obuhvata Prostornog plana uređenja grada Jastrebarskog, izvan granica građevinskog područja naselja Čabdin dijelom u koridoru planirane infrastrukturne građevine
z.k.ul.	3357
Poduložak broj	—
z.k.č. br.	3802, 3813, 3814, 3837, 3840, 3841, 3843 i 3845
k.o.	Jastrebarsko
zemljište površine (m ²)	30.835,00 m²
Tržišna vrijednost nekretnine (kn)	473.200,00 kn
Legalitet	DA
Neposredan pristup javnom putu	NE
Usklađenost katastra i gruntovnice	DA
Ime procjenitelja	BILD PROMET d.o.o., MARIO ČUTURA, dipl. inž.